13. Rozdělení výroby elektrické energie
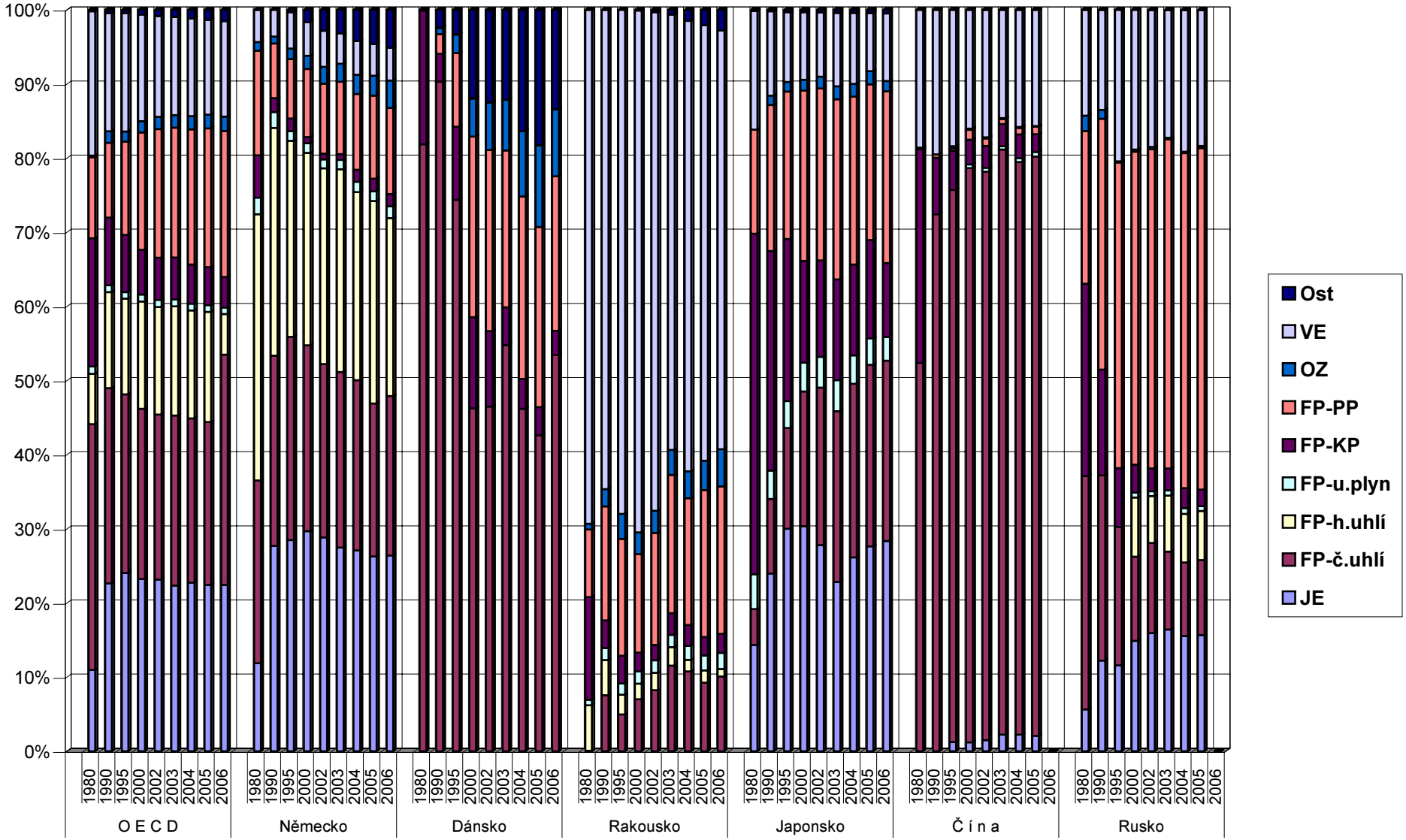
ve vybraných zemích - 2