Graf 3

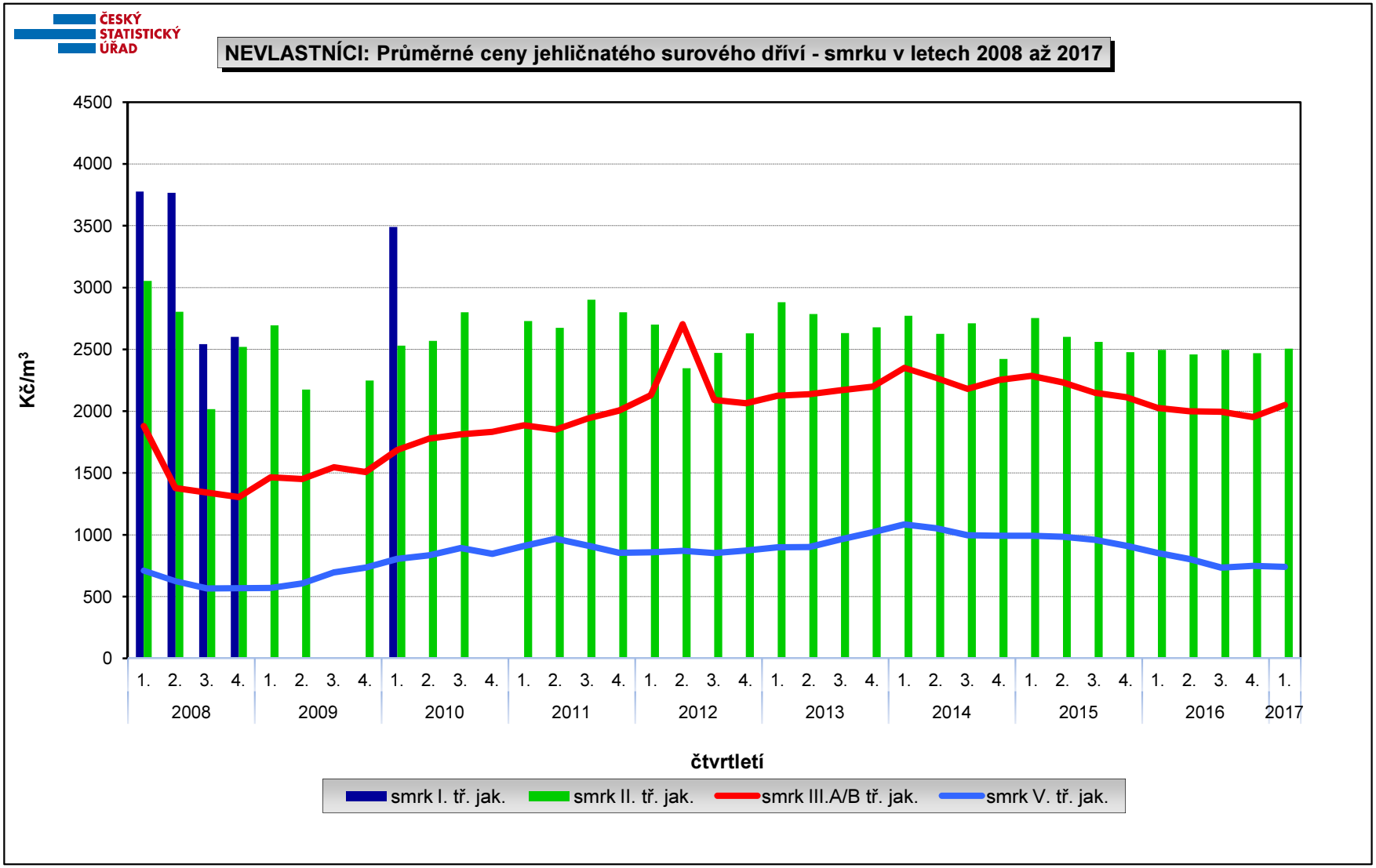
ČESKÝ STATISTICKÝ ÚŘAD
NEVLASTNÍCI: Průměrné ceny jehličnatého surového dříví - smrku v letech 2008 až 2017
Kč/m³
4500
4000
3500
3000
2500
2000
1500
1000
500
0
1. 2. 3. 4.
2008
2009
2010
2011
2012
2013
2014
2015
2016
2017
čtvrtletí
smrk I. tř. jak.
smrk II. tř. jak.
smrk III.A/B tř. jak.
smrk V. tř. jak.