

### 1-3. Pěstitelé ovoce a plocha sadů podle jejich výměry

|                  | Pěstitelé ovoce | Plocha sadů (ha) |
|------------------|-----------------|------------------|
| Výměra sadů (ha) |                 |                  |
| 0,20–0,29        | 167             | 37,78            |
| 0,30–0,49        | 185             | 67,15            |
| 0,50–0,99        | 266             | 186,85           |
| 1,00–1,99        | 340             | 460,14           |
| 2,00–2,99        | 141             | 341,57           |
| 3,00–4,99        | 159             | 611,82           |
| 5,00–9,99        | 181             | 1 297,75         |
| 10,00–14,99      | 83              | 1 009,83         |
| 15,00–19,99      | 53              | 890,34           |
| 20,00–29,99      | 48              | 1 158,76         |
| 30,00–49,99      | 50              | 1 941,91         |
| 50,00–99,99      | 57              | 3 780,83         |
| 100,00 a více    | 25              | 4 632,53         |

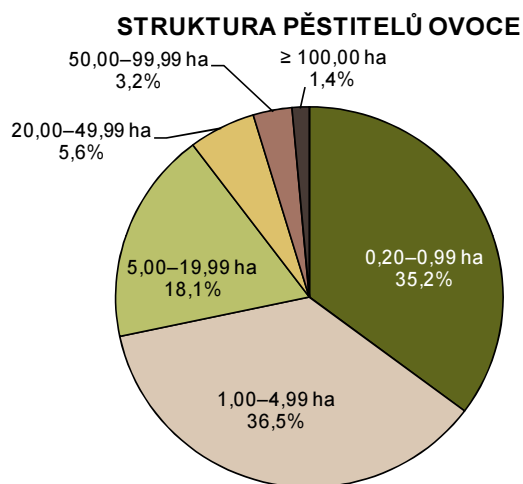

#### STRUKTURA PLOCHY SADŮ PODLE VÝMĚRY

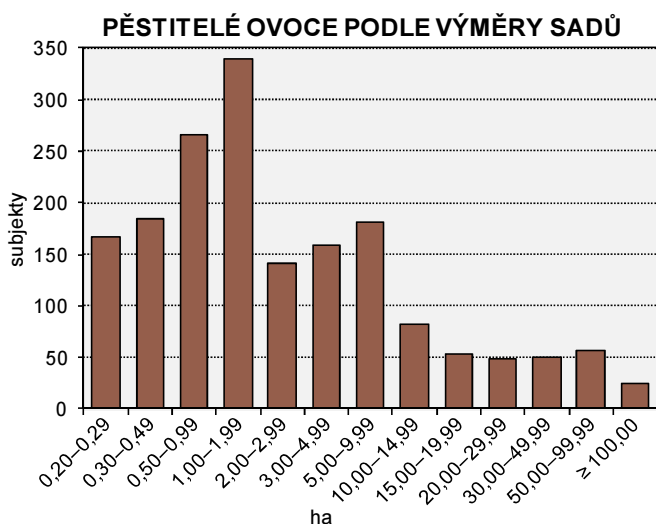
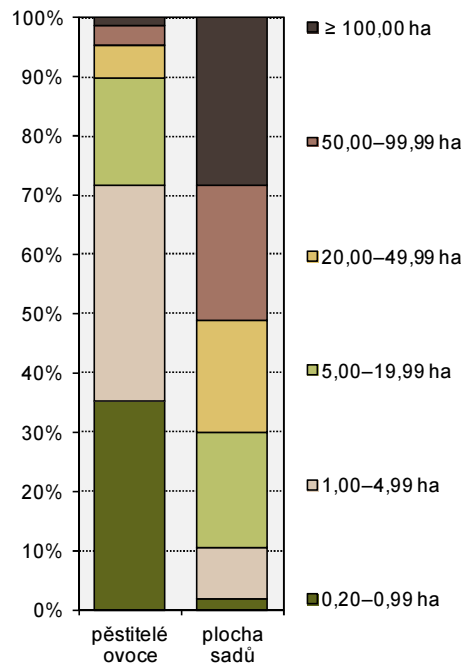
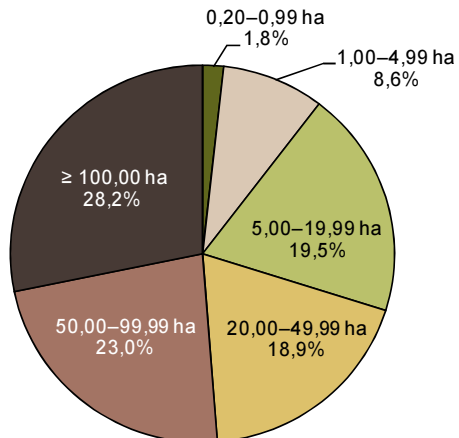

#### PLOCHA SADŮ PODLE JEJICH VÝMĚRY

