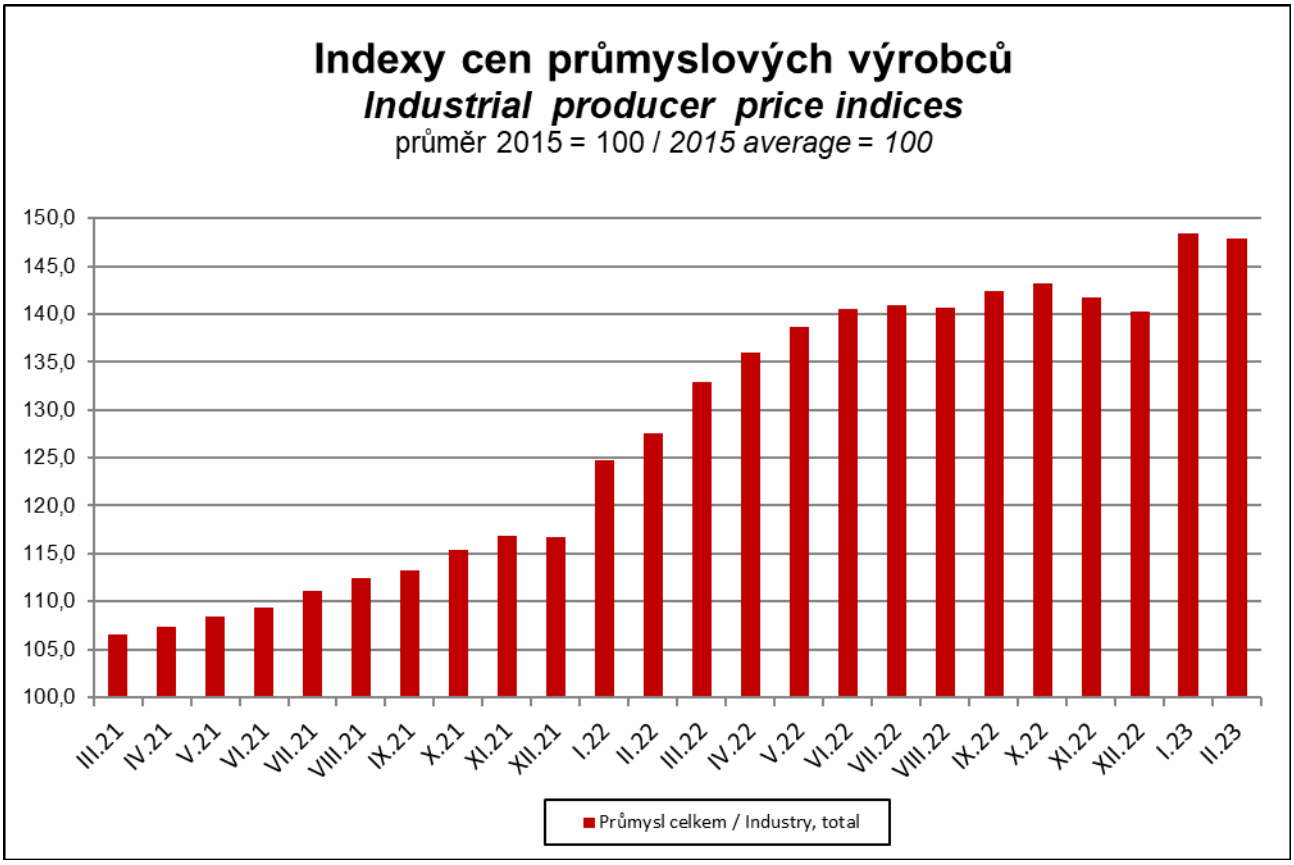
Indexy cen průmyslových výrobců
Industrial producer price indices
průměr 2015 = 100 / 2015 average = 100
150,0
145,0
140,0
135,0
130,0
125,0
120,0
115,0
110,0
105,0
100,0
III.21
IV.21
V.21
VI.21
VII.21
VIII.21
IX.21
X.21
XI.21
XII.21
I.22
II.22
III.22
IV.22
V.22
VI.22
VII.22
VIII.22
IX.22
X.22
XI.22
XII.22
I.23
II.23
Průmysl celkem / Industry, total

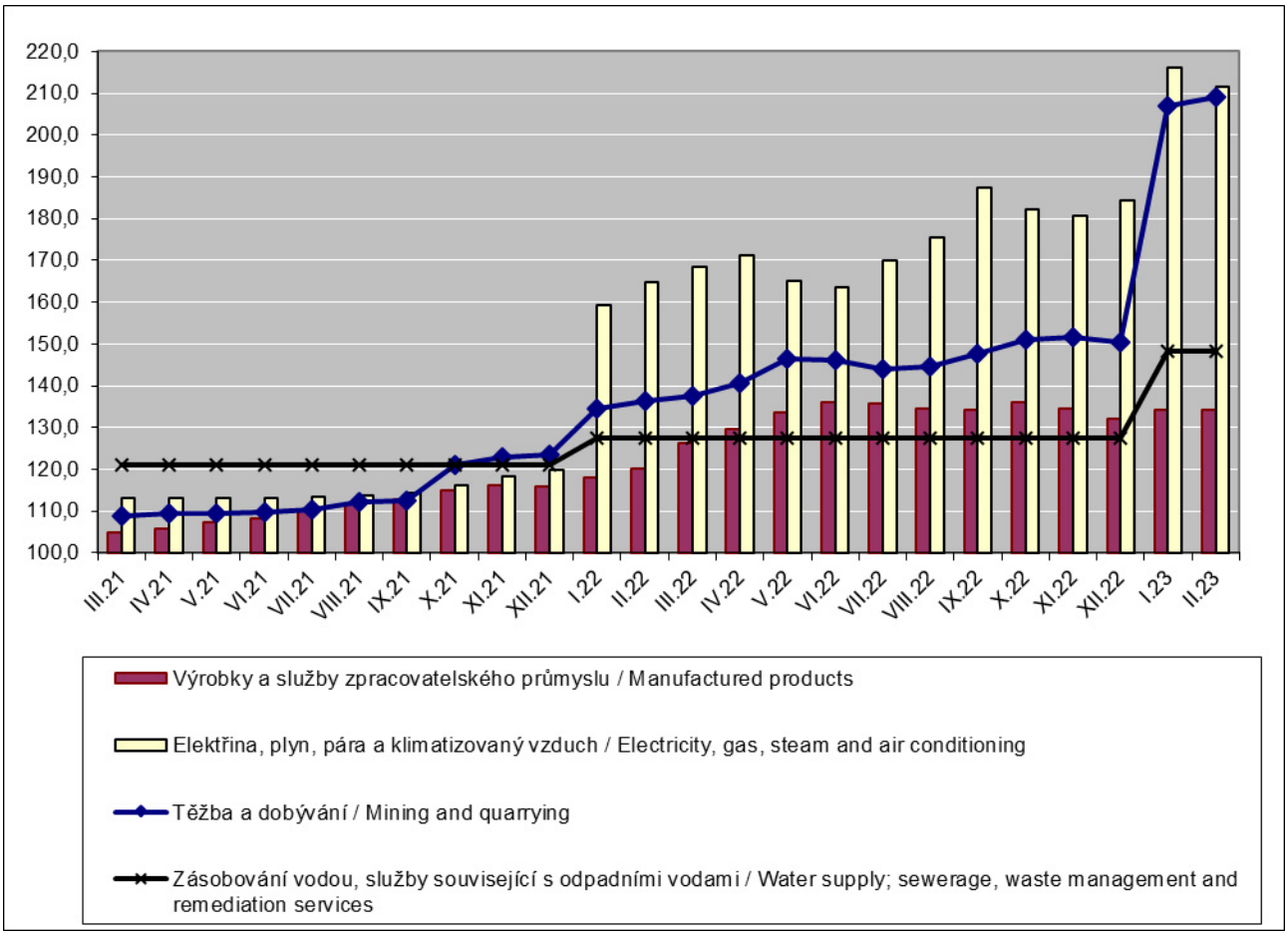
220,0
210,0
200,0
190,0
180,0
170,0
160,0
150,0
140,0
130,0
120,0
110,0
100,0
III.21
IV.21
V.21
VI.21
VII.21
VIII.21
IX.21
X.21
XI.21
XII.21
I.22
II.22
III.22
IV.22
V.22
VI.22
VII.22
VIII.22
IX.22
X.22
XI.22
XII.22
I.23
II.23
Výrobky a služby zpracovatelského průmyslu / Manufactured products
Elektřina, plyn, pára a klimatizovaný vzduch / Electricity, gas, steam and air conditioning
Těžba a dobývání / Mining and quarrying
Zásobování vodou, služby související s odpadními vodami / Water supply; sewerage, waste management and remediation services