

# VÝVOJ OBYVATELSTVA HL. M. PRAHY V LETECH 2011 AŽ 2020

Regionální statistiky

Praha, 28. 2. 2022

Kód publikace: 130210-22

Č. j.: CSU-002868/2022-7101

Zpracoval: Krajská správa Českého statistického úřadu v hl. m. Praze

Ředitel odboru: Ing. Jiří Ročovský

Kontaktní osoby: Mgr. Jana Podhorská  
Mgr. et Mgr. Adam Vlč

e-mail: [jana.podhorska@czso.cz](mailto:jana.podhorska@czso.cz)

e-mail: [adam.vlc@czso.cz](mailto:adam.vlc@czso.cz)

Na publikaci se podíleli: Mgr. Martin Slavíček

Zajímají Vás nejnovější údaje o inflaci, HDP, obyvatelstvu, průměrných mzdách a mnohé další? Najdete je na stránkách ČSÚ na internetu: [www.czso.cz](http://www.czso.cz)

## KONTAKTY V ÚSTŘEDÍ

**Český statistický úřad** | Na padesátém 81, 100 82 Praha 10, tel.: 274 051 111 | [www.czso.cz](http://www.czso.cz)

**Oddělení informačních služeb** | tel.: 274 052 304, 274 052 451 | e-mail: [infoservis@czso.cz](mailto:infoservis@czso.cz)

**Prodejna publikací ČSÚ** | tel.: 274 052 361 | e-mail: [prodejna@czso.cz](mailto:prodejna@czso.cz)

**Evropská data (ESDS), mezinárodní srovnání** | tel.: 274 052 347, 274 052 757 | e-mail: [esds@czso.cz](mailto:esds@czso.cz)

**Ústřední statistická knihovna** | tel.: 274 052 361 | e-mail: [knihovna@czso.cz](mailto:knihovna@czso.cz)

## INFORMAČNÍ SLUŽBY V REGIONECH

**Hl. m. Praha** | Na padesátém 81, 100 82 Praha 10, tel.: 274 052 673, 274 054 223  
e-mail: [infoservispraha@czso.cz](mailto:infoservispraha@czso.cz) | [www.praha.czso.cz](http://www.praha.czso.cz)

**Středočeský kraj** | Na padesátém 81, 100 82 Praha 10, tel.: 274 054 175  
e-mail: [infoservisstc@czso.cz](mailto:infoservisstc@czso.cz) | [www.stredocesky.czso.cz](http://www.stredocesky.czso.cz)

**České Budějovice** | Žižkova 1, 370 77 České Budějovice, tel.: 386 718 440  
e-mail: [infoserviscb@czso.cz](mailto:infoserviscb@czso.cz) | [www.cbudejovice.czso.cz](http://www.cbudejovice.czso.cz)

**Plzeň** | Slovanská alej 36, 326 64 Plzeň, tel.: 377 612 108, 377 612 145  
e-mail: [infoservisplzen@czso.cz](mailto:infoservisplzen@czso.cz) | [www.plzen.czso.cz](http://www.plzen.czso.cz)

**Karlovy Vary** | Závodní 360/94, 360 06 Karlovy Vary, tel.: 353 114 529, 353 114 525  
e-mail: [infoserviskv@czso.cz](mailto:infoserviskv@czso.cz) | [www.kvary.czso.cz](http://www.kvary.czso.cz)

**Ústí nad Labem** | Špálova 2684, 400 11 Ústí nad Labem, tel.: 472 706 176, 472 706 121  
e-mail: [infoservisul@czso.cz](mailto:infoservisul@czso.cz) | [www.ustinadlabem.czso.cz](http://www.ustinadlabem.czso.cz)

**Liberec** | Nám. Dr. Edvarda Beneše 585/26, 460 01 Liberec 1, tel.: 485 238 811  
e-mail: [infoservislbc@czso.cz](mailto:infoservislbc@czso.cz) | [www.liberec.czso.cz](http://www.liberec.czso.cz)

**Hradec Králové** | Myslivečkova 914, 500 03 Hradec Králové 3, tel.: 495 762 322, 495 762 317  
e-mail: [infoservishk@czso.cz](mailto:infoservishk@czso.cz) | [www.hradeckralove.czso.cz](http://www.hradeckralove.czso.cz)

**Pardubice** | V Ráji 872, 531 53 Pardubice, tel.: 466 743 480, 466 743 418  
e-mail: [infoservispa@czso.cz](mailto:infoservispa@czso.cz) | [www.pardubice.czso.cz](http://www.pardubice.czso.cz)

**Jihlava** | Ke Skalce 30, 586 01 Jihlava, tel.: 567 109 062, 567 109 073  
e-mail: [infoservisvys@czso.cz](mailto:infoservisvys@czso.cz) | [www.jihlava.czso.cz](http://www.jihlava.czso.cz)

**Brno** | Jezuitská 2, 601 59 Brno, tel.: 542 528 115, 542 528 200  
e-mail: [infoservisbrno@czso.cz](mailto:infoservisbrno@czso.cz) | [www.brno.czso.cz](http://www.brno.czso.cz)

**Olomouc** | Jeremenkova 1142/42, 772 11 Olomouc, tel.: 585 731 516, 585 731 511  
e-mail: [infoservisolom@czso.cz](mailto:infoservisolom@czso.cz) | [www.olomouc.czso.cz](http://www.olomouc.czso.cz)

**Zlín** | tř. Tomáše Bati 1565, 761 76 Zlín, tel.: 577 004 932, 577 004 935  
e-mail: [infoservis-zl@czso.cz](mailto:infoservis-zl@czso.cz) | [www.zlin.czso.cz](http://www.zlin.czso.cz)

**Ostrava** | Repinova 17, 702 03 Ostrava, tel.: 595 131 230, 595 131 232  
e-mail: [infoservis\\_ov@czso.cz](mailto:infoservis_ov@czso.cz) | [www.ostrava.czso.cz](http://www.ostrava.czso.cz)

978-80-250-3197-1 (brožováno)

978-80-250-3198-8 (pdf)

© Český statistický úřad, Praha, 2022

## Obsah

Předmluva.....	5
Základní tendence demografického vývoje hl. m. Prahy.....	6
Základní ukazatele a metodické vysvětlivky.....	10
Územní vývoj a uspořádání hlavního města.....	13
Územní změny průběhu hranic v letech 2011 až 2020.....	14
1. Obyvatelstvo hl. m. Prahy podle věku, pohlaví a feminity k 31. 12.....	16
2. Věkové složení obyvatel podle pohlaví k 31. 12.....	17
3. Pohyb obyvatelstva podle pohlaví.....	22
4. Dlouhodobý vývoj přirozeného pohybu obyvatel.....	25
5. Pohyb obyvatel v hl. m. Praze.....	26
6. Snoubenci podle věku a pořadí sňatku.....	28
7. Sňatky podle měsíců.....	29
8. Sňatky podle rodinného stavu a věkového rozdílu snoubenců.....	30
9. Rozvody podle pořadí a délky trvání manželství a podle počtu nezletilých dětí.....	31
10. Věk rozvádějících se manželů.....	32
11. Narození podle vitality, pohlaví, a rodinného stavu matky.....	33
12. Pořadí živě narozených a vícečetná narození.....	33
13. Živě narození podle pořadí a věku matky.....	34
14. Narození podle rodinného stavu matky.....	34
15. Živě narození podle měsíce.....	35
16. Míry plodnosti žen.....	36
17. Potraty.....	37
18. Zemřelí podle pohlaví a věku.....	40
19. Zemřelí podle pohlaví a příčin smrti.....	41
20. Úmrtnost podle věku a pohlaví.....	43
21. Stěhování do Prahy a z Prahy podle pohlaví a krajů ČR.....	44
22. Stěhování do Prahy a z Prahy podle pohlaví, věku a druhu stěhování.....	47
23. Stěhování v Praze podle pohlaví a věku.....	49
24. Stěhování podle pohlaví a rodinného stavu.....	52
25. Stěhování podle vybraných státních občanství a pohlaví.....	53
26. Změny počtu obyvatel a hustota zalidnění podle městských částí.....	54
27. Vývoj počtu obyvatel (k 31. 12.) městských částí Prahy v letech 2011-2020.....	55
28. Pohyb obyvatel podle 10 územních obvodů Prahy.....	56
29. Pohyb obyvatel podle 22 správních obvodů Prahy.....	58
30. Stěhování podle pohlaví a 22 správních obvodů Prahy.....	63
Demografické údaje za jednotlivé městské části.....	65

## Seznam map a kartogramů

Změna hranic mezi MČ Praha-Kunratice a MČ Praha-Šeberov v hl. m. Praze	14
Hustota zalidnění hl. m. Prahy k 31. 12. 2020 podle městských částí	23
Změna počtu obyvatel v letech 2011–2020 v městských částech hl. m. Prahy	23
Přirozený přírůstek obyvatel městských částí hl. m. Prahy v období 2011–2020	24
Přírůstek stěhování v městských částech hl. m. Prahy v letech 2011–2020	24
Migrační saldo Prahy s kraji ČR v období 2011-2020	46

## Seznam grafů

Graf č. 1 Počet obyvatel v hl. m. Praze v letech 2011–2020	6
Graf č. 2 Živě narození a zemřelí v hl. m. Praze v letech 2011–2020	8
Graf č. 3: Přistěhovalí a vystěhovalí v hl. m. Praze v letech 2011–2020	9
Graf č. 4: Složení obyvatelstva hl. m. Prahy podle věkových skupin v období 1975-2020	16
Graf č. 5: Věkové složení obyvatelstva hl. m. Prahy v letech 2011 a 2020 (k 31. 12.)	21
Graf č. 6: Přírůstky počtu obyvatel v hl. m. Praze v letech 1975–2020	26
Graf č. 7: Vývoj počtu obyvatel hl. m. Prahy v letech 1975–2020	27
Graf č. 8: Přirozený přírůstek a migrační saldo v hl. m. Praze a Česku v letech 2011-2020	27
Graf č. 9: Struktura sňatků podle věku snoubenců v hl. m. Praze v letech 2011 a 2020	29
Graf č. 10: Sňatky a rozvody v hl. m. Praze v letech 2011–2020	30
Graf č. 11: Rozvody dlouholetých manželství; průměrný věk při rozvodu v hl. m. Praze, 2011-2020	31
Graf č. 12: Živě narození podle věku matky v hl. m. Praze v letech 2011–2020	35
Graf č. 13: Živě narození podle rodinného stavu matky v hl. m. Praze a ČR, 2011-2020	35
Graf č. 14: Míry plodnosti podle věku v Praze a ČR v letech 2011 a 2020	36
Graf č. 15: Živě narození a potraty v hl. m. Praze v letech 2011–2020	38
Graf č. 16: Úhrnná potratovost v hl. m. Praze a v ČR v letech 2011-2020	38
Graf č. 17: Míra potratovosti podle věkových skupin v Praze a v ČR v letech 2011 a 2020	39
Graf č. 18: Věkově specifické míry úmrtnosti v hl. m. Praze v letech 2011 a 2020	39
Graf č. 19: Úmrtnost podle nejčastějších příčin v hl. m. Praze a v ČR v období 2011-2020	42
Graf č. 20: Migrační saldo se zahraničím v hl. m. Praze a ČR v letech 2011-2020	46
Graf č. 21: Stěhující se do Prahy a z Prahy podle věku (celkem za období 2011-2020)	52
Graf č. 22: Migrační saldo Prahy podle státního občanství v letech 2012, 2016 a 2020	52

\* \* \*

Čárka (-) v tabulce na místě čísla značí, že se jev nevyskytoval.

Tečka (.) na místě čísla značí, že údaj není k dispozici nebo je nespolehlivý.

Křížek (x) značí, že zápis není možný z logických důvodů.

Nula (0) se v tabulce používá pro označení číselných údajů menších než polovina zvolené měřicí jednotky.

Zkratka „i.d.“ v tabulce nahrazuje individuální údaj, který nelze zveřejnit.

Výpočty v tabulkách jsou prováděny z nezaokrouhlených údajů (včetně součtů).

Publikované údaje jsou platné k 28. 2. 2022. Zpřesňují údaje publikované již dříve, ale mohou být ještě dále upřesňovány.

Pokud není uveden zdroj, jsou uveřejněny údaje ze statistických zjišťování ČSÚ.



## Předmluva

Vážení uživatelé,

předkládaná publikace „Vývoj obyvatelstva hl. m. Prahy v letech 2011–2020“ navazuje na dlouhodobou řadu publikací, vydávaných každých deset let od roku 1958 (údaje za léta 1950–1957). Publikace zachovává celou škálu ukazatelů demografické statistiky a prodlužuje časovou řadu od roku 1975.

Aby byla zachována návaznost této dlouhodobé časové řady, jsou tabulky uspořádány tak, aby v co největší míře odpovídaly předchozím publikacím. Zařadili jsme však i některé tabulky, které odrážejí posuny v demografických procesech charakterizujících současnou populační situaci v hlavním městě.

Kromě údajů za hl. m. Prahu celkem obsahuje publikace i údaje za správní obvody a městské části. V zájmu zachování návaznosti na předchozí publikaci jsou prezentovány základní údaje o pohybu obyvatel za 10 územních obvodů (původní zákon č. 36/1960 Sb. o územním členění státu byl zrušen. Od 1. 1. 2021 byl nahrazen novým zákonem č. 51/2020 Sb., který členění do 10 územních obvodů zachovává ve stejném územním vymezení). Samozřejmostí je členění údajů za 22 správních obvodů hl. m. Prahy a 57 městských částí.

Od minulého vydání publikace došlo k rozšíření rozsahu demografických publikací vydávaných naším úřadem o Demografickou ročenku krajů (vydávaná každoročně s aktualizovanými údaji a desetiletou časovou řadou), ve které je uvedeno množství demografických ukazatelů za jednotlivé kraje, jedním z nich je i Praha. Námí předkládaná publikace navazuje na Demografickou ročenku krajů, kterou ČSÚ vydává, avšak rozšiřuje údaje o podrobnější třídění nebo další možnosti křížových tabulek.

Do tohoto vydání jsme opět zařadili časové řady údajů za jednotlivé městské části hlavního města Prahy.

Demografický pohled do blízké i vzdálenější minulosti přináší významné informace, které uživateli nejen popisují předchozí vývoj, ale jeho analýza umožní mimo jiné i prognózovat a plánovat kroky pro činnosti připravované. Věříme, že data z této publikace využijí uživatelé při rozhodování a činnostech v oblasti sociálního, ekonomického i dalšího rozvoje Prahy i městských částí.

## Základní tendence demografického vývoje hl. m. Prahy

### Úvodem

Období let 2011 až 2020 charakterizuje především přímá návaznost a pokračování tendencí vývoje v letech 2001 až 2010. S výjimkou roku 2020, do kterého zasáhly dopady epidemie koronaviru. Od roku 2011 do roku 2020 pokračuje trend nárůstu počtu obyvatel Prahy, který je především důsledkem kladného salda migrace, a to hlavně migrace ze zahraničí.

### Populační základna

Ke konci roku 2020 bylo v Praze 1 335 084 obyvatel. Je to nejvyšší počet obyvatel v celé historii Prahy. Počet obyvatel se od konce roku 2011 zvýšil o 93,4 tisíc osob. Tento přírůstek je jen o 3,6 tisíc osob menší, než jaký byl přírůstek za předchozí desetileté období, kdy dosáhl 97,0 tisíc osob. Nejvyšší roční přírůstek byl zaznamenán v roce 2014, kdy oproti předchozímu roku přibýlo 15,9 tisíc obyvatel, a v roce 2019, kdy oproti roku 2018 přibýlo 15,6 tisíc obyvatel.

Graf č. 1 Počet obyvatel v hl. m. Praze v letech 2011–2020

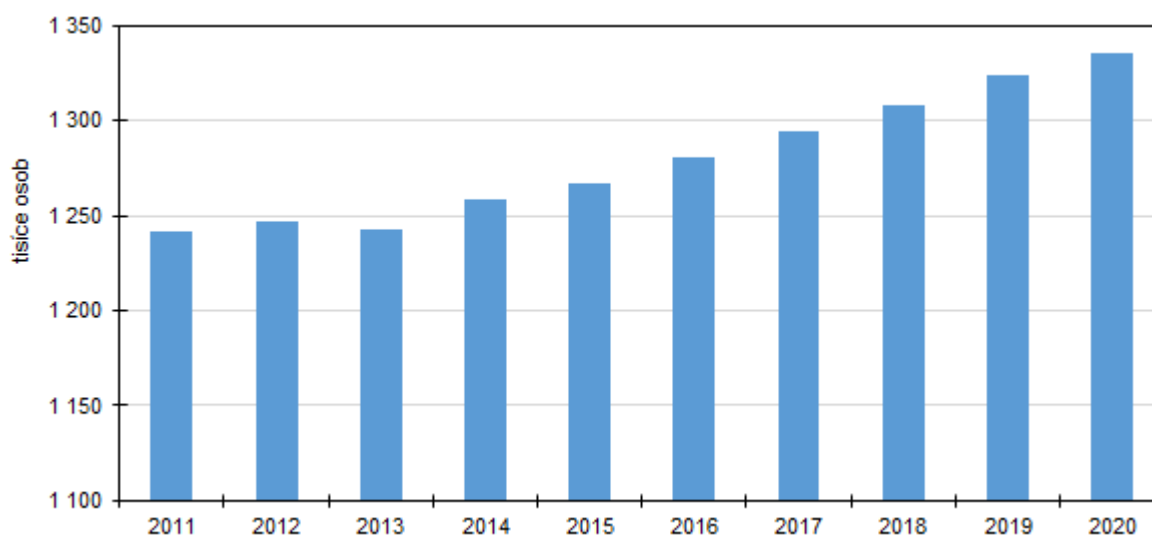

Hlavní příčinou nárůstu počtu obyvatel Prahy ve sledovaném období je kladné migrační saldo Prahy se zahraničím. Každý rok, s výjimkou roku 2013, Praha stěhováním se zahraničím získávala a za desetileté období dosáhlo migrační saldo se zahraničím hodnoty 86,5 tisíc osob. Největší kladné migrační saldo bylo v roce 2019, kdy počet přistěhovalých z ciziny byl o 14,8 tisíc vyšší než počet vystěhovalých do ciziny. V roce 2020 se tento narůstající trend mírně zpomalil, saldo i tak dosáhlo hodnoty 11,5 tisíc osob. Naopak stěhováním mezi Prahou a ostatními kraji ČR Praha obyvatelstvo ztrácela. Za období 2011-2020 Praha ztratila stěhováním s ostatními kraji 8,4 tisíce osob. Nejčastějším krajem, do kterého se lidé z Prahy stěhovali, byl kraj Středočeský, a to především jeho zázemí.

Dalším trendem pokračujícím od začátku tisíciletí, je mírně klesající zvýšené zastoupení žen v pražské populaci. Zatímco v roce 2000 bylo v Praze 52,6 % žen, v roce 2011 tvořily 51,4 % z celkového počtu obyvatel, a tento podíl dále, byť velmi mírně, klesal. V roce 2020 tvořily ženy 51,1 % a muži 48,9 % obyvatel Prahy. Převaha žen je obecně pro velkoměstské populace typická. Různé subpopulace však mají různé zastoupení žen. Mezi cizinci převažují muži, zatímco mezi populací českých občanů spíše ženy.

Na věkové složení obyvatel Prahy má vliv jak vývoj porodnosti a úmrtnosti, tak vývoj migrace. Ve věkové struktuře obyvatel hrají významnou roli zejména početně silná poválečná generace a také početně silná generace tzv. Husákových dětí, tedy lidí narozených v sedmdesátých a na začátku osmdesátých let. Tento



rys platí i pro populační situaci v ČR celkem. To, jak tito lidé stárnou, ovlivňuje změny ve věkovém složení pražských obyvatel. Na věkovou strukturu Prahy má významný vliv i migrace, která pražskou populaci obohacuje hlavně o obyvatele v mladším produktivním věku.

Věková skladba Prahy doznala za uplynulých 10 let procentuálně možná malých, ale z hlediska populačních tendencí významných změn. Mezi roky 2011 a 2020 se zvýšilo zastoupení dětí ve věku do 15-ti let (z 13 % na 16 %) a také kategorie 65-letých a starších osob (ze 17 % na 19 %). Naopak podíl obyvatel v produktivním věku (15-64 let) se snížil ze 70 % na 65 %. Praha tak v tomto směru kopíruje populační trendy celého Česka. Složka produktivního obyvatelstva ve věku 15-64 je zde však stále zastoupena více než v celé ČR, kde v roce 2020 tvořila 64 %. Od roku 2016 je podíl osob ve věku nad 65 let v ČR větší, než podíl lidí této věkové kategorie v Praze.

Při pohledu na desetileté věkové skupiny tvořily v roce 2020 největší podíl obyvatel osoby ve věku 40-49 let (18 %) a osoby ve věku 30-39 let (17 %). Dále jsou v Praze významně zastoupeny osoby ve věku 50-59 let, kterých je téměř 12 %. Od roku 2011 se nejvíce zvýšilo zastoupení osob ve věku 40-49 let a 70-79 let, naopak osoby ve věku 20-29 snížily své zastoupení v pražské populaci.

Na posílení dětské složky v populaci Prahy má tedy vliv poměrně vysoká porodnost posledních let a na snížení složky produktivní zejména přechod početně silných poválečných generací do důchodového věku. Ani migrace cizích státních příslušníků v produktivním věku nedokázala zastavit trend snižování podílu produktivní složky obyvatelstva.

I přesto Praha patří mezi kraje s nejnižším průměrným věkem, který se v Praze pohybuje na přibližně stejné úrovni po celou dobu uplynulých desíti let (mezi 41,9 a 42 roky).

## Přirozený pohyb obyvatel

Poslední desetiletí charakterizuje ustálený každoroční počet narozených dětí. Zatímco v předchozím desetiletí tento počet plynule stoupal, a to z hodnoty 9,7 tisíc v roce 2001 na 14,8 tisíc v roce 2010, v letech 2011 až 2020 se ustálil v lehce kolísajícím rozmezí 13,5 až 15,5 tisíc narozených dětí za rok, s průměrem 14 675 živě narozených dětí ročně. Průměrný věk matky při narození prvního dítěte se za deset let zvýšil o necelý 1 rok, a to na 31,4 roku v roce 2020. Po celou dobu deseti let byl zhruba o 2,2 let vyšší než v celé České republice. Pražské ženy tak rodí děti později než ženy v celém Česku, a v Praze se také oproti celé ČR častěji rodí děti v manželství. V České republice se v roce 2011 narodilo 42 % dětí mimo manželství a v roce 2020 49 %, v Praze 37 % až 41 %. V ČR byl tedy celkově růst podílu o necelé tři procentní body vyšší než v Praze. Pražané tak mají oproti zbytku republiky větší tendence s pořízením dítěte vyčkávat a případně jej přivést na svět do bezpečného rodinného sňatku.

Také počet zemřelých byl v uplynulém desetiletí velmi stabilní, mezi lety 2011 až 2019 se pohyboval v rozmezí 12,1 až 12,4 tisíc zemřelých za rok. K výraznějšímu zvýšení došlo až v roce 2020, což lze dát do přímé souvislosti s pandemií COVID – 19. Roční průměr za toto desetileté období byl 12,4 tisíc zemřelých ročně, v roce 2020 zemřelo celkem 13,6 tisíc osob. Oproti roku 2019 se počet zemřelých zvýšil v roce 2020 o 12 %, v předchozích letech bylo zvýšení maximálně 2,6 procentní a v některých letech dokonce došlo k meziročním poklesu počtu zemřelých. Zvýšení počtu zemřelých vlivem pandemie koronaviru bude provázet i výsledky za rok 2021. Naděje dožití v Praze v posledních deseti letech pravidelně rostla, a to jak u mužů, tak u žen až do roku 2019. V roce 2020 naděje dožití mírně poklesla, ale stále byla v tomto roce na vyšší úrovni než v roce 2011. Naděje dožití v Praze je také dlouhodobě vyšší než v České republice. Na tom se za uplynulých deset let nic nezměnilo, jelikož trend růstu této hodnoty v Praze kopíroval tento trend i v ČR. V roce 2020 byla naděje dožití při narození v Praze u mužů 77,75 roku a u žen 82,62 roku. Rozdíl mezi muži a ženami se mírně - ale stále - až do roku 2020 zmenšoval.

Přirozený přírůstek zůstával v letech 2011 až 2020 stále kladný, stejně jako v předchozím desetiletí. Období 2001 až 2010 charakterizovalo postupné pozvolné snižování počtu zemřelých a naopak výrazné zvyšování počtu živě narozených, přičemž na začátku toho období počet zemřelých převyšoval počet narozených o více jak 3,5 tisíce. V roce 2006 pak počet narozených překračuje počet zemřelých a v Praze tak poprvé od roku 1979 došlo k převaze narozených nad zemřelými. V období 2011 až 2020 dochází k ustálení obou trendů a Praha zaznamenává každoroční převahu narozených nad zemřelými v rozmezí hodnot 1,7 tisíc (v roce 2013) až 3,1 tisíc (v roce 2017). Výjimečnější je v tomto směru rok 2020 kdy došlo oproti předchozím třem rokům k mírnému snížení porodnosti, a zároveň výraznějšímu navýšení úmrtnosti, a přirozený přírůstek obyvatel Prahy tak dosáhl nejnižší hodnoty za celé desetiletí (téměř 1,1 tisíc osob).

**Graf č. 2 Živě narození a zemřelí v hl. m. Praze v letech 2011–2020**

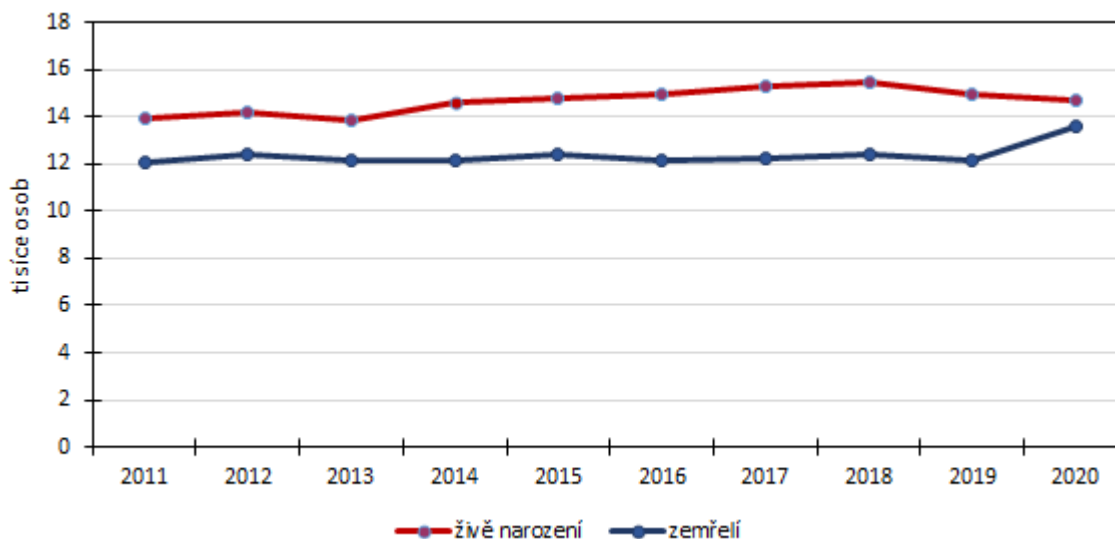

Roční počet sňatků uzavřených obyvateli Prahy během desetiletého období pomalu stoupal, až se dostal na hodnotu 6,8 tisíc v roce 2019, což bylo nejvíce za desetiletku. V roce 2020 počet sňatků naopak klesl na 5,5 tisíc (o - 20 %), tedy na nejnižší hodnotu za celé období. V tomto poklesu hrají významnou roli opatření související s pandemií Covid-19, která na velkou část roku znemožnila pořádání společenských akcí, a část plánovaných sňatků tak mohla být odložena na pozdější dobu, případně zrušena. Průměrný věk ženicha i nevěsty při prvním sňatku během celého desetiletého období pomalu stoupal, v roce 2020 byl 33,9 roku u ženicha a 31,5 roku u nevěsty.

Roční počty rozvodů v Praze byly během let 2011-2020 stabilní. Nejvíce rozvodů bylo v roce 2011 (3,2 tisíc), v následujících letech se počty rozvodů pohybovaly v rozmezí 2,7 až 3 tisíce ročně. Nejméně rozvodů pak bylo v roce 2020 (2,6 tisíc rozvodů). Průměrný věk při prvním rozvodu byl 43,9 roku u mužů a 41,7 roku u žen.

Pozitivní tendencí, která navazuje na trend z předchozího desetiletí, je pokles počtu potratů. V letech 1985 až 1992 bylo v Praze zaznamenáno více potratů než narozených dětí. Od té doby následuje výrazný pokles, který i nadále pokračuje. Počet potratů v uplynulém desetiletém období klesal jak v absolutních číslech, tak také v přepočtu na 100 narozených. V roce 2020 bylo v Praze provedeno 3,6 tisíc potratů, což je historicky nejnižší hodnota. Zatímco počet samovolných ukončení těhotenství v daném období spíše mírně stoupal, počet uměle přerušovaných těhotenství klesl mezi roky 2011 a 2020 o celou jednu třetinu.





## Migrace

Roční počty přistěhovalých nedosahovaly v tomto desetiletém období takové výše jako v nejsilnějších letech minulé dekády (především v letech 2006-2008) ale dále se drží na poměrně vysokých hodnotách. Zatímco v období 2001-2010 počty přistěhovalých více kolísaly a pohybovaly se od 13,1 až po 54,8 tisíc osob, v letech 2011-2020 byly počty přistěhovalých vyrovnanější. Do Prahy se přistěhovalo 28,3 až 42,3 tisíc osob. Rozsah migrace a její význam v populačních procesech tak byl v obou desetiletkách podobný.

Nejčastěji jsou mezi přistěhovalými zastoupeny osoby ve věku 25-34 let (35 % přistěhovalých). Mezi přistěhovalými je také významný podíl lidí ve věku 20-24 let (12 %). V desetiletém období 2011 až 2020 převládali přistěhovalí z ostatních krajů ČR nad přistěhovalými ze zahraničí. Zastoupení osob, které se přistěhovaly ze zahraničí, bylo průměrně 43 %, těch, kteří se přistěhovali z jiných krajů Česka, bylo 57 %. Nejvíce osob z ostatních krajů se do Prahy přistěhovalo ze Středočeského (17 až 23 % přistěhovalých), Ústeckého (4 až 6 %), Moravskoslezského (4 až 5 %) a Jihomoravského kraje (3 až 5 %).

**Graf č. 3: Přistěhovalí a vystěhovalí v hl. m. Praze v letech 2011–2020**

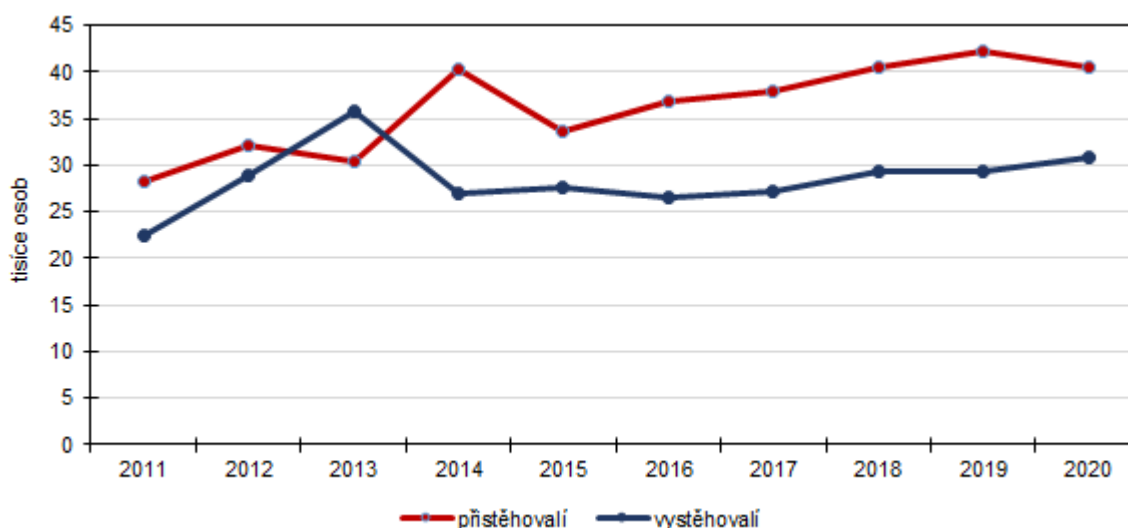

Počet vystěhovalých se po dobu deseti let pohyboval od 22,5 tisíc osob po 35,8 tisíc osob. Většina vystěhovalých z Prahy směřuje do ostatních krajů ČR (75 % v desetiletém průměru). Podíl lidí vystěhovalých z Prahy do zahraničí se v posledních deseti letech pohybuje kolem 25 %. Nejčastěji se Pražané stěhují do Středočeského kraje, kam směřovalo v jednotlivých letech 39 až 67 % vystěhovalých z Prahy, další významná skupina migrantů směřovala do Ústeckého kraje (3 až 5 % vystěhovalých). Mezi vystěhovalými jsou často lidé mladého produktivního věku, kteří preferují bydlení v rodinných domech v zázemí Prahy. Druhou výraznou skupinou mezi vystěhovalými tvoří lidé, kteří se z Prahy stěhují kvůli vysokým nákladům. Ti se mnohdy stěhují dále než jen do nejbližšího okolí Prahy, jelikož náklady na bydlení výrazně stoupají i zde. Mezi vystěhovalými převládají osoby ve věku 25-34 let a jejich podíl dosáhl 24 %. Další významnou skupinou osob, která se stěhuje ven z Prahy jsou 35-39-ti letí (11 %).

Migrační přírůstek se od roku 2011 pohyboval na hodnotách 3,4 tisíc až 13,4 tisíc osob. V roce 2013 došlo k migračnímu úbytku. Celkově se za období 2011-2020 počet obyvatel Prahy díky migraci zvýšil o 78,0 tisíc osob. Velká část migrujících se do Prahy stěhuje za prací, migranty až do roku 2020 lákala nízká nezaměstnanost a možnost pracovního uplatnění na různých pozicích od kvalifikovaných až po ty méně kvalifikované. Migrací Praha získává osoby ve věku 10-44 let, v ostatních věkových kategoriích osoby migrací ztrácí.

## Základní ukazatele a metodické vysvětlivky

Publikovaný stav obyvatel včetně podrobnějších charakteristik navazuje na definitivní výsledky posledního sčítání lidu, domů a bytů (SLDB 2011, rozhodný okamžik z 25. na 26. 3. 2011). Tento výchozí stav je každoročně upravován o počty narozených a zemřelých tak, jak je hlásí matriční úřady, a dále o počty přistěhovalých a vystěhovalých. Výsledkem těchto tzv. bilancí je pak stav obyvatel a jeho věkové složení k 31. 12. daného roku.

Veškeré současně sledované údaje se týkají všech obyvatel, kteří mají v ČR trvalé bydliště, a to bez ohledu na státní občanství. Od r. 2001 (v návaznosti na sčítání lidu, domů a bytů 2001) údaje zahrnují také cizince s vízy nad 90 dnů (podle zákona č. 326/1999 Sb., o pobytu cizinců) a cizince s přiznaným azylem (podle zákona č. 325/1999 Sb., o azylu). Od 1. 5. 2004, v návaznosti na tzv. Euronovelu zákona č. 326/1999 Sb., o pobytu cizinců, se údaje týkají občanů zemí EU s přechodným pobytem na území ČR a občanů třetích zemí s dlouhodobým pobytem. Údaje zohledňují rovněž události (sňatky, narození a úmrtí) občanů s trvalým pobytem na území ČR, které nastaly v cizině.

Tyto změny se v hl. m. Praze výrazně promítly hlavně do migrační statistiky. Cizinci dlouhodobě významným dílem přispívají k migračním i celkovým přírůstkům počtu obyvatel v Praze.

Obyvatelstvo daného území se v čase mění ve svém počtu i struktuře. Iniciátory pohybu obyvatelstva jsou demografické události:

- **narození:** sleduje se počet všech narozených dětí (živě i mrtvě) obyvateli České republiky (obyvatelem ČR alespoň jeden z rodičů), za něž obdržel Český statistický úřad od zpravodajské jednotky (matriky) statistické hlášení o narození; územně jsou narozené děti tříděny podle místa pobytu matky v době porodu; do zpracování údajů o aktuálním věkovém složení obyvatel daného území vstupují pouze počty živě narozených dětí. V roce 2012 došlo ke změně definice živě/mrtvě narozeného dítěte.
- **zemřelí:** sleduje se počet všech zemřelých osob, o jejichž úmrtí obdržel Český statistický úřad od zpravodajské jednotky (matriky) statistické hlášení o úmrtí. Od roku 2007 je nově sledováno místo úmrtí. V roce 2013 došlo ke změně zdroje pro zpracování příčin smrti zemřelého. Od roku 2013 přebírá ČSÚ od ÚZIS vybrané položky listu o prohlídce zemřelého, který obsahuje příčiny smrti. Příčiny smrti jsou kódovány dle Mezinárodní statistické klasifikace nemocí a přidružených zdravotních problémů (MKN)
- **rozvody:** sleduje se počet právních zániků manželství obyvatel České republiky (obyvatelem ČR alespoň jeden z manželů) rozvodem, za které zaslala zpravodajská jednotka statistické hlášení o rozvodu, rozvody jsou tříděny podle posledního společného bydliště manželů. Z hlediska časového určení rozvodu je od roku 2007 určující měsíc nabytí právní moci rozvodu manželství.
- **sňatky:** Sleduje se počet zákonně uzavřených manželství obyvatel České republiky (obyvatelem ČR alespoň jeden ze snoubenců), za něž obdržel Český statistický úřad od zpravodajské jednotky hlášení o uzavření manželství. Sňatky jsou tříděny podle místa pobytu ženicha (není-li uvedeno jinak). Do počtu sňatků jsou zahrnuty jak občanské, tak církevní sňatky.
- **stěhování (přistěhovalí, vystěhovalí):** stěhováním se rozumí změna trvalého bydliště osoby, u cizinců s přechodným pobytem delším jak 90 dnů i změna místa přechodného pobytu, za hranice určité územní jednotky.; rozlišuje se stěhování vnitřní, tj. v rámci území ČR, a zahraniční, tedy stěhování do / ze zahraničí bez ohledu na státní příslušnost stěhující se osoby.

Data o stěhování českých občanů byla v letech 2001–2004 získávána z Hlášení o stěhování (zpravodajskou jednotkou byly ohlašovny pobytu a okresní úřadovny cizinecké a pohraniční policie ČR), údaje o stěhování cizinců byly přebírány od Ředitelství služby cizinecké policie. Od roku 2005 přebírá ČSÚ soubory dat z



Ministerstva vnitra a Ředitelství služby cizinecké policie. V souvislosti s touto změnou se již nesleduje vzdělání stěhujícího se a důvod stěhování.

Údaje o věkovém složení obyvatel jsou získávány bilancí demografických událostí na výsledky posledního sčítání lidu, domů a bytů (v roce 2011).

## Nejpoužívanější demografické ukazatele

### Přirozený přírůstek

Rozdíl mezi počtem živě narozených dětí a počtem zemřelých obyvatel ve stejném období.

### Přírůstek stěhováním (saldo migrace)

Rozdíl mezi počtem přistěhovaných a vystěhovaných ve stejném období do/z dané územní jednotky.

### Celkový přírůstek

Součet přirozeného přírůstku a přírůstku stěhováním ve stejném období.

### Index stáří

Poměr počtu osob ve věku 65 a více let k počtu dětí ve věku 0–14 let (obvykle na 100 dětí) ve stejném časovém okamžiku.

### Index ekonomické závislosti (zatížení)

Poměr počtu osob v ekonomicky neaktivním věku (běžně 0–14 let a 65 a více let) k počtu osob v ekonomicky aktivním věku (15–64 let) ve stejném časovém okamžiku. Ukazatel je alternativně počítán s vymezením skupin 0–19, 20–64 a 65+ let jako skupin ekonomicky (ne)aktivního věku.

### Průměrný věk obyvatel

Aritmetický průměr věků všech jedinců (určitého pohlaví či celkem) žijících v daném časovém okamžiku.

### Hrubé míry (sňatečnosti, rozvodovosti, porodnosti, potratovosti, úmrtnosti, migrace)

Vyjadřují počet příslušných demografických událostí na celkový počet obyvatel středního stavu (tj. ke středu období). Uvádí se zpravidla v promile, čili v přepočtu na 1 000 obyvatel daného území v daném čase.

### Míry (sňatečnosti, rozvodovosti, porodnosti, potratovosti, ukončených těhotenství, úmrtnosti, migrace) podle pohlaví a věku

Počet příslušných demografických událostí osob v určitém věku (věkovém intervalu) na počet obyvatel stejného věku (věkového intervalu) středního stavu (nejčastěji na 1 000 obyvatel).

### Úhrnná rozvodovost

Podíl manželství, která by skončila rozvodem za předpokladu, že by intenzity rozvodovosti podle délky trvání manželství zaznamenané ve sledovaném kalendářním roce zůstaly neměnné.

### Úhrnná plodnost

Průměrný počet živě narozených dětí, které by se narodily jedné ženě za předpokladu, že by míry plodnosti podle věku zaznamenané ve sledovaném kalendářním roce zůstaly během jejího reprodukčního věku (15–49 let) neměnné.

Z rozložení měř plodnosti podle věku vychází **průměrný věk žen při narození dítěte**.

### Hrubá míra reprodukce

Průměrný počet živě narozených dcer, které by se narodily jedné ženě za předpokladu, že by míry plodnosti podle věku zaznamenané ve sledovaném kalendářním roce zůstaly během jejího reprodukčního věku (15–49 let) neměnné.

### Čistá míra reprodukce

Průměrný počet živě narozených dcer, které by se narodily jedné ženě a dožily se věku své matky v době

porodu za předpokladu, že by míry plodnosti a úmrtnosti podle věku zaznamenané ve sledovaném kalendářním roce zůstaly během jejího reprodukčního věku (15–49 let) neměnné.

### **Úhrnná potratovost**

Průměrný počet potratů, které by připadly na jednu ženu za předpokladu, že by míry potratovosti podle věku zaznamenané ve sledovaném kalendářním roce zůstaly během jejího reprodukčního věku (15–49 let) neměnné.

Z rozložení měř potratovosti podle věku vychází **průměrný věk žen při potratu**.

### **Mrtvorozenost**

Poměr počtu mrtvě narozených dětí k počtu všech narozených dětí (obvykle na 1 000 narozených).

### **Kojenecká úmrtnost**

Poměr počtu dětí zemřelých před dosažením věku 1 roku k počtu živě narozených dětí ve stejném období (obvykle na 1 000 živě narozených).

### **Novorozenecká úmrtnost**

Poměr počtu zemřelých před dosažením věku 28 dnů k počtu živě narozených dětí ve stejném období (obvykle na 1 000 živě narozených).

### **Obrat zahraničního stěhování**

Součet přistěhovalých ze zahraničí a vystěhovalých do zahraničí.

### **Objem vnitřního stěhování**

Počet všech zaznamenaných případů vnitřního stěhování v dané územní jednotce za dané období. Objem stěhování za vyšší územní jednotku je definován jako součet objemu stěhování za nižší územní celky plus stěhování mezi nižšími územními celky.



## Územní vývoj a uspořádání hlavního města

V této části naleznete základní informace o změnách územního uspořádání hlavního města v posledních třiceti letech. Úplnou historii územních změn a růstu od roku 2001 naleznete v Registru sčítacích obvodů a budov v části „Dokumentace změn v území“ ([https://www.czso.cz/csu/rso/registr\\_scitacich\\_obvodu](https://www.czso.cz/csu/rso/registr_scitacich_obvodu)).

Území hlavního města Prahy je zároveň obcí (Local Administrative Units (LAU), úroveň 2), okresem (LAU 1) a krajem (NUTS 3). Klasifikace CZ-NUTS má právní základ v nařízení Evropského parlamentu a Rady č. (ES) 1059/2003.) a popisuje územní strukturu do úrovně krajů (NUTS 3).

Území Prahy je od roku 1974 v nezměněných hranicích, jeho velikost je 496 km<sup>2</sup> a pro potřeby správy území a statistického zjišťování je hlavní město dále členěno na menší územní celky.

V současné době jsou základními samosprávnými územními Prahy městské části se svými vlastními volenými orgány a vlastním úřadem městské části. K tomuto uspořádání došlo na základě zákona č. 418/90 ČNR ze dne 9. 10. 1990 o hl. m. Praze s účinností od 24. 11. 1990. K tomuto datu vzniklo 56 městských částí, z nichž na městské části Praha 1 - 10 byla přenesena působnost bývalých ONV Praha. V roce 1992 byla rozhodnutím Rady Zastupitelstva hl. m. Prahy č. 12/19 ze dne 6. 1. 1992 vyčleněna část k.ú. Troja z obvodu Praha 7 a vytvořena samostatná městská část. Počet městských částí se tak zvýšil na 57.

Jednotlivé městské části byly od počátku velikostně velmi různorodé. Jejich sdružení do správních obvodů (vyšších administrativních celků), velikostí podobných, bylo provedeno z hlediska výkonu dalších administrativních agend, nejen státní správy. S nárůstem počtu obyvatel zejména v okrajových sídlištních celcích bylo stávající správní dělení na 10 obvodů nevyvážené.

Nové správní rozdělení se uskutečnilo na základě vyhlášky č. 38/1994. S účinností od 1. 1. 1995 byly vedle městských částí Praha 1 - 10 přenesenou působností pověřeny i městské části Praha 11 – 15. Správní agenda tím byla rozdělena podle počtu obyvatel rovnoměrněji. Přejmenování městských částí, na které byla přenesena správní agenda, bylo provedeno na základě usnesení Zastupitelstva hl. m. Prahy (ZHMP) č. 41/14. Na tomto základě byly v roce 1994 přejmenovány městské části:

Praha-Jižní Město	na	Praha 11,
Praha-Modřany	na	Praha 12,
Praha-Jihozápadní Město	na	Praha 13,
Praha-Kyje	na	Praha 14 a
Praha-Horní Měcholupy	na	Praha 15.

Usnesením ZHMP č. 25/18 z 21. 12. 2000 byl od 1. 7. 2001 výkon přenesené působnosti dále rozdělen na 22 správních obvodů. V souvislosti s touto změnou byl u dalších 7 městských částí vyhláškou č.15/2001 Sb. hl. m. Prahy změněn název ze jmenovitého označení na označení číselné (Praha 16 – 22). Nová jména městských částí byla platná od 1. 1. 2002:

Praha-Radotín	na	Praha 16
Praha-Řepy	na	Praha 17
Praha-Letňany	na	Praha 18
Praha-Kbely	na	Praha 19
Praha-Horní Počernice	na	Praha 20
Praha-Újezd nad Lesy	na	Praha 21
Praha-Uhřetěves	na	Praha 22

V roce 2007 došlo na základě obecně závazné vyhlášky č.13/2007, s účinností od 1. 11. 2007, ke změně příslušnosti městské části Praha-Čakovice ze správního obvodu Praha 19 do správního obvodu Praha 18. Hranice městských částí zůstaly beze změn.

Území správních obvodů bylo v Praze vždy skladebné podle území městských částí.

## Územní změny průběhu hranic v letech 2011 až 2020

V průběhu období 2011-2020 došlo k jedné změně hranic městských částí, která ovlivnila srovnatelnost údajů v prezentované časové řadě.

S účinností od 1. 7. 2014 došlo ke změně hranice mezi městskými částmi Praha-Kunratice a Praha-Šeberov (viz obrázek 1).

**Obrázek 1** Změna hranic mezi městskou částí Praha-Kunratice a městskou částí Praha-Šeberov v hl. m. Praze

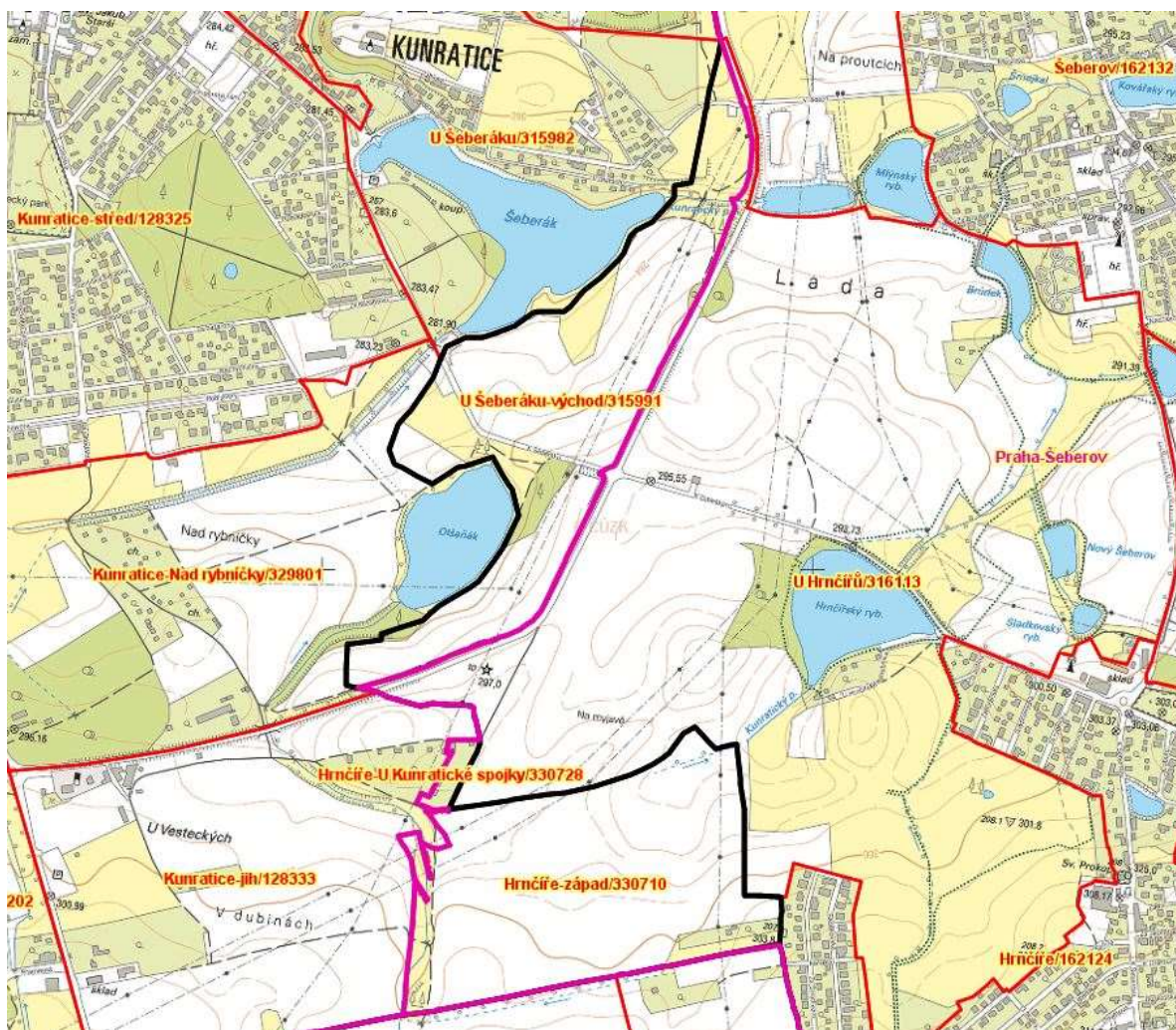

*Poznámka: černá čára je hranicí mezi k.ú. Kunratice a Šeberov; před změnou i hranicí stejnojmenných městských částí (MČ); po změně se část k.ú. Šeberov nachází na území MČ Praha-Kunratice a část k.ú. Kunratice na území MČ Praha-Šeberov; fialové je vyznačena hranice městských částí po změně*

**V souvislosti s touto změnou došlo k dalším návazným změnám na úrovni nižších územních jednotek:**

**Převod ZSJ 315991 U Šeberáku-východ v k.ú. Šeberov na území městské části Praha-Kunratice.** Území této ZSJ je pak shodné s nově vzniklou územně technickou jednotkou (ÚTJ) 915998 Šeberov-Praha-Kunratice. Tato ÚTJ se vyčleňuje z ÚTJ 762130 Šeberov, která se nově jmenuje Šeberov-Praha-Šeberov.

**Část ZSJ 128333 Kunratice-jih na území k.ú. Kunratice byla převedena do MČ Praha-Šeberov. Tuto část tvoří dvě nesouvislá území, která jsou zároveň nově vzniklými ZSJ 330728 Hrnčíře-Kunratické spojky a 330710 Hrnčíře-západ.**

Území ZSJ 330728 Hrnčíře-U Kunratické spojky je shodné s **nově vzniklou ÚTJ 930725 Kunratice-Praha-Šeberov díl 2.**

Území ZSJ 330710 Hrnčíře-západ je shodné s **nově vzniklou ÚTJ 930717 Kunratice-Praha-Šeberov díl 1.**

1. Obyvatelstvo hl. m. Prahy podle věku, pohlaví a feminity k 31.12.

Hl. m. Praha

	2011	2012	2013	2014	2015	2016	2017	2018	2019	2020
<b>Počet obyvatel</b>	<b>1 241 664</b>	<b>1 246 780</b>	<b>1 243 201</b>	<b>1 259 079</b>	<b>1 267 449</b>	<b>1 280 508</b>	<b>1 294 513</b>	<b>1 308 632</b>	<b>1 324 277</b>	<b>1 335 084</b>
muži	602 987	605 484	602 613	610 376	614 669	621 565	629 550	638 009	647 286	653 654
ženy	638 677	641 296	640 588	648 703	652 780	658 943	664 963	670 623	676 991	681 430
<b>Počet žen na 1000 mužů</b>	<b>1 059</b>	<b>1 059</b>	<b>1 063</b>	<b>1 063</b>	<b>1 062</b>	<b>1 060</b>	<b>1 056</b>	<b>1 051</b>	<b>1 046</b>	<b>1 042</b>
<b>Obyvatelstvo podle věku:</b>										
0	13 979	14 249	13 879	14 690	14 798	14 950	15 296	15 388	14 834	14 566
1 - 4	57 184	57 714	57 449	57 156	57 263	58 367	58 939	59 848	60 242	59 240
5 - 9	51 568	55 744	60 409	64 893	68 575	70 054	71 144	70 850	71 009	70 840
10 - 14	41 928	42 546	43 616	45 761	48 196	51 526	55 853	60 582	64 762	68 178
15 -19	50 331	47 373	44 764	44 469	44 518	45 139	45 971	47 380	50 085	52 228
20 - 24	73 835	71 440	67 403	65 740	62 181	58 818	56 819	55 105	54 717	55 152
25 - 29	93 090	91 699	89 503	89 167	87 856	87 431	86 178	84 768	82 699	80 144
30 - 34	117 913	114 371	109 073	106 733	105 663	106 607	106 985	108 546	108 645	108 880
35 - 39	115 958	121 376	123 105	124 707	123 134	120 979	118 999	116 174	114 251	114 303
40 - 44	85 880	89 253	94 074	102 124	108 742	114 959	120 690	124 393	126 122	125 215
45 - 49	83 506	84 244	81 926	81 150	81 888	84 631	88 196	94 375	102 314	109 141
50 - 54	72 006	71 094	72 624	76 979	79 409	80 992	81 905	80 803	79 932	80 959
55 - 59	85 276	81 955	77 932	73 834	70 537	68 551	68 039	70 317	74 341	76 847
60 - 64	85 702	83 689	82 402	82 058	81 004	78 873	76 262	73 005	69 158	66 280
65 - 69	76 854	80 832	80 922	79 708	79 692	77 318	75 742	74 997	74 933	74 082
70 - 74	44 880	48 067	53 060	58 964	62 271	67 873	71 467	71 885	71 073	70 926
75 - 79	36 361	35 041	34 800	34 798	36 146	38 064	40 855	45 202	50 219	52 917
80 - 84	31 257	31 230	30 631	29 766	28 398	27 558	26 879	26 793	26 905	27 856
85+	24 156	24 863	25 629	26 382	27 178	27 818	28 294	28 221	28 036	27 330
<b>podle věkových skupin:</b>										
0-14	164 659	170 253	175 353	182 500	188 832	194 897	201 232	206 668	210 847	212 824
15-64	863 497	856 494	842 806	846 961	844 932	846 980	850 044	854 866	862 264	869 149
65 a více	213 508	220 033	225 042	229 618	233 685	238 631	243 237	247 098	251 166	253 111
<b>Průměrný věk</b>										
celkem	41,9	41,9	42,0	42,0	42,0	42,0	41,9	41,9	41,9	42,0
muži	40,2	40,3	40,4	40,4	40,4	40,5	40,5	40,5	40,5	40,5
ženy	43,4	43,4	43,5	43,4	43,4	43,4	43,3	43,3	43,3	43,3

Graf č. 4: Složení obyvatelstva hl. m. Prahy podle věkových skupin v období 1975-2020

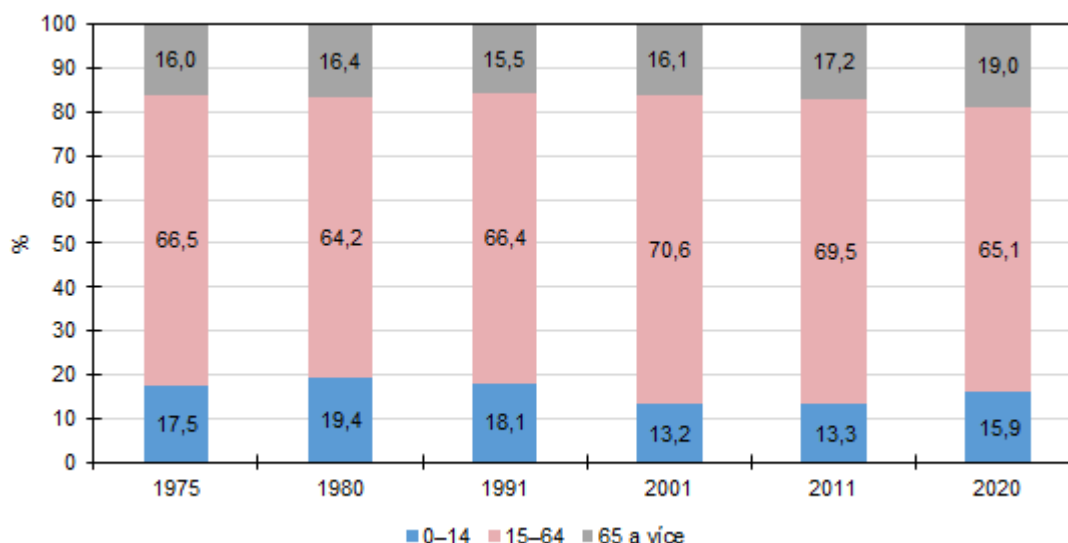



2. Věkové složení obyvatel podle pohlaví k 31.12.

Hl. m. Praha

	2011	2012	2013	2014	2015	2016	2017	2018	2019	2020
<b>Muži</b>	<b>602 987</b>	<b>605 484</b>	<b>602 613</b>	<b>610 376</b>	<b>614 669</b>	<b>621 565</b>	<b>629 550</b>	<b>638 009</b>	<b>647 286</b>	<b>653 654</b>
v tom ve věku:										
0	7 146	7 249	7 179	7 496	7 706	7 557	7 933	7 907	7 570	7 382
1	7 646	7 173	7 283	7 336	7 598	7 798	7 627	7 942	7 875	7 502
2	7 541	7 590	7 149	7 331	7 346	7 595	7 819	7 586	7 872	7 704
3	7 362	7 468	7 568	7 115	7 302	7 338	7 535	7 732	7 587	7 749
4	6 847	7 318	7 423	7 587	7 076	7 265	7 305	7 497	7 661	7 439
5	6 288	6 820	7 305	7 416	7 578	7 022	7 263	7 216	7 399	7 585
6	5 499	6 260	6 778	7 318	7 406	7 551	7 013	7 272	7 179	7 360
7	5 224	5 477	6 212	6 768	7 289	7 362	7 514	6 995	7 249	7 140
8	4 815	5 223	5 446	6 218	6 782	7 259	7 337	7 495	6 995	7 181
9	4 554	4 795	5 188	5 460	6 239	6 794	7 259	7 328	7 491	6 974
10	4 581	4 539	4 765	5 215	5 484	6 218	6 785	7 258	7 343	7 455
11	4 375	4 571	4 555	4 807	5 226	5 487	6 223	6 802	7 268	7 334
12	4 236	4 375	4 557	4 588	4 825	5 238	5 514	6 210	6 834	7 233
13	4 252	4 226	4 371	4 565	4 603	4 826	5 268	5 501	6 227	6 843
14	4 189	4 253	4 217	4 423	4 577	4 589	4 846	5 280	5 508	6 200
15	4 139	4 192	4 220	4 256	4 434	4 610	4 630	4 864	5 307	5 494
16	4 501	4 141	4 199	4 265	4 309	4 464	4 657	4 675	4 919	5 324
17	4 868	4 543	4 229	4 335	4 399	4 415	4 625	4 763	4 871	5 010
18	5 806	5 062	4 757	4 518	4 611	4 612	4 696	4 929	5 229	5 184
19	6 162	5 969	5 204	5 144	4 792	4 889	4 939	5 017	5 359	5 703
20	6 591	6 260	5 948	5 438	5 198	4 866	5 047	5 120	5 187	5 522
21	7 126	6 706	6 238	6 135	5 486	5 293	5 005	5 164	5 307	5 333
22	7 310	7 252	6 722	6 450	6 199	5 593	5 476	5 230	5 385	5 473
23	8 059	7 464	7 284	6 971	6 559	6 428	5 825	5 760	5 570	5 683
24	8 387	8 214	7 472	7 548	7 227	6 801	6 710	6 182	6 136	5 839
25	8 816	8 523	8 225	7 807	7 790	7 567	7 150	7 186	6 619	6 540
26	9 210	8 997	8 565	8 587	8 089	8 228	8 033	7 596	7 681	7 109
27	9 638	9 476	9 094	8 927	8 853	8 524	8 697	8 639	8 198	8 263
28	9 605	9 834	9 551	9 477	9 271	9 325	9 075	9 290	9 145	8 746
29	10 183	9 911	9 868	9 933	9 772	9 714	9 737	9 609	9 837	9 722
30	10 606	10 428	9 923	10 241	10 229	10 237	10 153	10 339	10 157	10 408
31	11 422	10 811	10 412	10 266	10 527	10 595	10 632	10 660	10 790	10 650
32	12 622	11 573	10 752	10 660	10 413	10 840	10 906	11 061	11 041	11 115
33	12 729	12 717	11 521	10 959	10 837	10 643	11 088	11 210	11 362	11 346
34	12 963	12 834	12 599	11 686	11 065	11 111	10 896	11 365	11 439	11 615
35	12 825	12 957	12 668	12 697	11 726	11 271	11 318	11 098	11 566	11 654
36	12 649	12 871	12 823	12 826	12 739	11 843	11 440	11 469	11 259	11 719
37	12 490	12 647	12 674	12 915	12 842	12 843	11 914	11 590	11 632	11 375
38	11 512	12 490	12 479	12 791	12 862	12 962	12 975	12 018	11 718	11 734
39	10 362	11 482	12 321	12 539	12 765	12 919	13 051	13 046	12 158	11 829
40	9 654	10 353	11 329	12 355	12 511	12 787	12 995	13 087	13 134	12 193
41	9 203	9 630	10 186	11 407	12 366	12 511	12 834	13 012	13 149	13 163
42	8 614	9 197	9 507	10 268	11 374	12 392	12 548	12 860	13 027	13 204
43	8 225	8 576	9 044	9 574	10 271	11 401	12 401	12 528	12 927	13 052
44	8 397	8 213	8 424	9 073	9 513	10 295	11 406	12 428	12 588	12 930
45	8 064	8 355	8 080	8 461	9 027	9 526	10 306	11 391	12 423	12 586
46	8 657	8 016	8 198	8 100	8 456	9 039	9 527	10 295	11 444	12 437
47	9 017	8 621	7 858	8 219	8 070	8 434	9 027	9 537	10 337	11 416
48	8 512	8 974	8 458	7 854	8 157	8 058	8 406	9 041	9 558	10 297
49	7 622	8 468	8 825	8 429	7 842	8 160	8 016	8 381	9 088	9 575

	2011	2012	2013	2014	2015	2016	2017	2018	2019	2020
50	7 084	7 562	8 303	8 796	8 346	7 834	8 141	8 015	8 373	9 078
51	7 113	6 996	7 398	8 308	8 731	8 330	7 787	8 126	8 006	8 340
52	6 631	7 043	6 869	7 367	8 231	8 705	8 277	7 735	8 092	7 984
53	7 014	6 555	6 870	6 839	7 302	8 177	8 625	8 222	7 713	8 035
54	7 534	6 939	6 382	6 848	6 773	7 257	8 084	8 534	8 178	7 620
55	7 623	7 445	6 798	6 372	6 774	6 713	7 218	8 036	8 491	8 108
56	7 977	7 519	7 249	6 760	6 308	6 720	6 664	7 145	7 973	8 428
57	8 125	7 878	7 373	7 172	6 661	6 240	6 648	6 574	7 089	7 890
58	8 239	8 006	7 720	7 308	7 074	6 595	6 193	6 583	6 503	7 006
59	8 294	8 092	7 847	7 614	7 182	6 987	6 522	6 103	6 527	6 401
60	8 268	8 097	7 894	7 706	7 507	7 068	6 869	6 426	6 010	6 427
61	7 821	8 064	7 925	7 754	7 554	7 385	6 967	6 756	6 329	5 892
62	7 551	7 619	7 864	7 736	7 588	7 407	7 244	6 820	6 639	6 202
63	7 807	7 334	7 370	7 683	7 505	7 412	7 263	7 069	6 695	6 489
64	8 171	7 575	7 127	7 188	7 477	7 348	7 250	7 097	6 914	6 537
65	8 367	7 959	7 346	6 956	7 007	7 279	7 163	7 079	6 949	6 713
66	6 758	8 138	7 725	7 165	6 773	6 822	7 080	6 990	6 946	6 799
67	7 128	6 537	7 882	7 521	6 976	6 612	6 639	6 914	6 825	6 764
68	6 731	6 928	6 335	7 646	7 323	6 800	6 446	6 474	6 730	6 637
69	5 327	6 494	6 687	6 133	7 436	7 100	6 603	6 278	6 294	6 552
70	4 811	5 146	6 266	6 499	5 938	7 197	6 858	6 425	6 102	6 109
71	4 342	4 648	4 967	6 090	6 272	5 730	6 944	6 642	6 246	5 887
72	3 629	4 195	4 469	4 800	5 851	6 036	5 528	6 702	6 442	6 009
73	3 501	3 483	4 054	4 312	4 603	5 658	5 824	5 336	6 462	6 199
74	3 191	3 361	3 337	3 900	4 134	4 417	5 426	5 594	5 148	6 186
75	2 971	3 054	3 219	3 208	3 732	3 978	4 248	5 170	5 374	4 899
76	2 918	2 816	2 909	3 078	3 061	3 561	3 821	4 079	4 957	5 100
77	2 828	2 755	2 676	2 769	2 925	2 918	3 401	3 651	3 873	4 687
78	2 806	2 676	2 592	2 538	2 627	2 767	2 770	3 248	3 459	3 654
79	2 839	2 643	2 499	2 448	2 406	2 466	2 625	2 616	3 066	3 252
80	2 635	2 648	2 481	2 315	2 298	2 252	2 313	2 447	2 502	2 839
81	2 625	2 441	2 464	2 294	2 144	2 133	2 116	2 126	2 288	2 341
82	2 213	2 396	2 241	2 270	2 111	2 000	1 971	1 961	1 972	2 067
83	2 031	1 999	2 207	2 042	2 051	1 935	1 850	1 809	1 799	1 789
84	1 789	1 838	1 821	1 999	1 840	1 847	1 767	1 674	1 655	1 590
85	1 577	1 565	1 604	1 633	1 779	1 655	1 650	1 580	1 496	1 477
86	1 357	1 376	1 359	1 442	1 416	1 577	1 448	1 440	1 395	1 298
87	1 203	1 142	1 182	1 181	1 239	1 232	1 406	1 268	1 267	1 199
88	914	1 025	962	1 012	1 012	1 075	1 057	1 194	1 105	1 059
89	701	744	837	810	839	840	921	886	1 026	920
90	523	586	623	680	668	692	707	758	726	820
91	347	405	452	495	536	528	550	589	609	580
92	203	274	312	363	380	429	407	438	467	454
93	95	144	202	238	259	289	325	308	313	348
94	66	68	93	141	185	187	218	235	226	232
95	59	44	46	67	97	131	136	159	168	145
96	39	36	29	38	38	69	93	103	109	118
97	38	25	26	22	26	22	48	60	62	67
98	30	29	19	23	10	19	16	32	38	36
99	11	20	17	13	17	8	13	12	20	25
100 a více let	31	28	31	30	29	31	28	30	33	42
<b>Průměrný věk</b>	<b>40,2</b>	<b>40,3</b>	<b>40,4</b>	<b>40,4</b>	<b>40,4</b>	<b>40,5</b>	<b>40,5</b>	<b>40,5</b>	<b>40,5</b>	<b>40,5</b>



	2011	2012	2013	2014	2015	2016	2017	2018	2019	2020
<b>Ženy</b>	<b>638 677</b>	<b>641 296</b>	<b>640 588</b>	<b>648 703</b>	<b>652 780</b>	<b>658 943</b>	<b>664 963</b>	<b>670 623</b>	<b>676 991</b>	<b>681 430</b>
v tom ve věku:										
0	6 833	7 000	6 700	7 194	7 092	7 393	7 363	7 481	7 264	7 184
1	7 184	6 875	7 048	6 808	7 296	7 198	7 450	7 357	7 464	7 153
2	7 167	7 124	6 794	7 095	6 777	7 319	7 186	7 371	7 288	7 309
3	7 022	7 191	7 067	6 833	7 068	6 799	7 248	7 171	7 363	7 173
4	6 415	6 975	7 117	7 051	6 800	7 055	6 769	7 192	7 132	7 211
5	5 978	6 371	6 890	7 087	7 052	6 782	7 048	6 737	7 163	7 067
6	5 477	5 953	6 345	6 873	7 046	7 040	6 782	7 019	6 728	7 157
7	4 927	5 444	5 909	6 369	6 857	7 011	7 075	6 760	7 011	6 684
8	4 480	4 941	5 423	5 945	6 377	6 864	7 007	7 054	6 747	6 980
9	4 326	4 460	4 913	5 439	5 949	6 369	6 846	6 974	7 047	6 712
10	4 198	4 323	4 449	4 945	5 473	5 937	6 368	6 827	6 956	7 009
11	4 185	4 196	4 306	4 460	4 946	5 463	5 932	6 375	6 830	6 963
12	4 037	4 178	4 189	4 315	4 451	4 950	5 452	5 928	6 364	6 801
13	3 868	4 015	4 182	4 226	4 333	4 477	4 959	5 450	5 957	6 377
14	4 007	3 870	4 025	4 217	4 278	4 341	4 506	4 951	5 475	5 963
15	3 947	3 985	3 871	4 040	4 240	4 291	4 354	4 545	4 997	5 486
16	4 251	3 961	3 998	3 908	4 082	4 303	4 349	4 391	4 572	5 004
17	4 902	4 343	4 073	4 202	4 104	4 199	4 456	4 514	4 592	4 706
18	5 721	5 194	4 748	4 548	4 615	4 405	4 528	4 841	4 990	4 906
19	6 034	5 983	5 465	5 253	4 932	4 951	4 737	4 841	5 249	5 411
20	6 598	6 153	5 940	5 754	5 335	5 082	5 085	4 892	5 054	5 436
21	7 065	6 806	6 137	6 213	5 853	5 450	5 179	5 166	5 045	5 197
22	7 208	7 254	6 849	6 368	6 335	5 967	5 560	5 328	5 376	5 176
23	7 708	7 410	7 337	7 199	6 540	6 524	6 185	5 844	5 558	5 618
24	7 783	7 921	7 476	7 664	7 449	6 814	6 747	6 419	6 099	5 875
25	8 228	8 021	8 088	7 901	7 961	7 863	7 167	7 108	6 736	6 447
26	8 743	8 552	8 265	8 639	8 265	8 343	8 276	7 577	7 490	7 185
27	9 175	9 108	8 809	8 749	9 022	8 744	8 865	8 780	7 981	8 018
28	9 496	9 510	9 364	9 337	9 152	9 517	9 155	9 394	9 215	8 507
29	9 996	9 767	9 674	9 810	9 681	9 606	10 023	9 589	9 797	9 607
30	10 129	10 306	9 967	10 119	10 127	10 204	10 093	10 503	10 034	10 234
31	10 755	10 352	10 441	10 353	10 408	10 506	10 547	10 461	10 866	10 324
32	12 049	10 914	10 420	10 732	10 509	10 670	10 856	10 844	10 734	11 087
33	12 302	12 137	10 917	10 611	10 864	10 770	10 870	11 058	11 017	10 893
34	12 336	12 299	12 121	11 106	10 684	11 031	10 944	11 045	11 205	11 208
35	12 097	12 321	12 295	12 259	11 176	10 797	11 165	11 045	11 230	11 267
36	12 048	12 092	12 194	12 386	12 323	11 233	10 872	11 242	11 150	11 263
37	11 854	12 022	11 991	12 312	12 445	12 365	11 334	10 904	11 284	11 229
38	10 666	11 850	11 931	12 013	12 256	12 479	12 401	11 309	10 950	11 280
39	9 455	10 644	11 729	11 969	12 000	12 267	12 529	12 453	11 304	10 953
40	9 082	9 411	10 557	11 787	11 926	11 992	12 251	12 563	12 455	11 349
41	8 703	9 113	9 287	10 606	11 790	11 929	11 996	12 226	12 604	12 478
42	8 181	8 708	9 045	9 353	10 579	11 759	11 936	11 965	12 220	12 612
43	7 899	8 161	8 626	9 082	9 322	10 582	11 731	11 967	12 022	12 205
44	7 922	7 891	8 069	8 619	9 090	9 311	10 592	11 757	11 996	12 029
45	8 062	7 931	7 810	8 110	8 609	9 079	9 326	10 596	11 770	12 007
46	8 405	8 011	7 830	7 858	8 106	8 597	9 116	9 329	10 617	11 788
47	8 856	8 360	7 942	7 883	7 827	8 097	8 601	9 118	9 341	10 603
48	8 730	8 800	8 257	7 939	7 860	7 784	8 099	8 608	9 132	9 333
49	7 581	8 708	8 668	8 297	7 934	7 857	7 772	8 079	8 604	9 099

	2011	2012	2013	2014	2015	2016	2017	2018	2019	2020
50	7 312	7 543	8 603	8 695	8 253	7 909	7 852	7 772	8 055	8 581
51	7 009	7 268	7 446	8 609	8 643	8 233	7 886	7 826	7 739	8 030
52	6 877	6 956	7 154	7 477	8 559	8 618	8 195	7 841	7 804	7 734
53	7 453	6 819	6 868	7 181	7 425	8 531	8 587	8 177	7 807	7 788
54	7 979	7 413	6 731	6 859	7 146	7 398	8 471	8 555	8 165	7 769
55	8 478	7 917	7 322	6 705	6 788	7 108	7 351	8 431	8 516	8 105
56	8 851	8 410	7 838	7 282	6 648	6 767	7 069	7 309	8 380	8 460
57	9 085	8 737	8 321	7 788	7 200	6 604	6 739	7 007	7 295	8 292
58	9 125	8 958	8 634	8 276	7 712	7 160	6 537	6 662	6 981	7 223
59	9 479	8 993	8 830	8 557	8 190	7 657	7 098	6 467	6 586	6 934
60	9 276	9 325	8 865	8 745	8 462	8 088	7 596	7 031	6 405	6 507
61	8 971	9 152	9 152	8 759	8 636	8 344	7 981	7 497	6 967	6 324
62	8 811	8 859	9 001	9 018	8 625	8 532	8 226	7 884	7 422	6 889
63	9 166	8 658	8 703	8 894	8 888	8 524	8 443	8 069	7 791	7 332
64	9 860	9 006	8 501	8 575	8 762	8 765	8 423	8 356	7 986	7 681
65	10 275	9 706	8 874	8 356	8 470	8 647	8 652	8 308	8 238	7 869
66	8 453	10 097	9 537	8 742	8 251	8 339	8 545	8 526	8 224	8 127
67	8 761	8 316	9 927	9 400	8 626	8 148	8 201	8 426	8 436	8 109
68	8 193	8 607	8 163	9 784	9 218	8 506	8 031	8 082	8 326	8 316
69	6 861	8 050	8 446	8 005	9 612	9 065	8 382	7 920	7 965	8 196
70	5 957	6 743	7 909	8 322	7 851	9 464	8 917	8 229	7 795	7 828
71	5 493	5 824	6 628	7 747	8 197	7 707	9 288	8 748	8 071	7 663
72	4 663	5 385	5 699	6 525	7 580	8 045	7 584	9 088	8 595	7 905
73	4 838	4 568	5 280	5 594	6 377	7 424	7 846	7 437	8 920	8 433
74	4 455	4 714	4 451	5 175	5 468	6 195	7 252	7 684	7 292	8 707
75	4 388	4 339	4 584	4 339	5 055	5 369	6 039	7 070	7 516	7 090
76	4 289	4 254	4 224	4 464	4 193	4 904	5 221	5 864	6 875	7 303
77	4 299	4 142	4 133	4 117	4 334	4 077	4 784	5 069	5 710	6 675
78	4 408	4 157	3 982	3 997	3 981	4 165	3 942	4 635	4 937	5 525
79	4 615	4 205	3 982	3 840	3 832	3 859	4 004	3 800	4 452	4 732
80	4 414	4 414	3 996	3 807	3 640	3 690	3 697	3 835	3 642	4 237
81	4 481	4 191	4 191	3 816	3 602	3 474	3 544	3 521	3 651	3 479
82	3 955	4 169	3 947	3 953	3 596	3 436	3 272	3 360	3 357	3 472
83	3 745	3 663	3 888	3 703	3 699	3 361	3 215	3 071	3 174	3 124
84	3 369	3 471	3 395	3 567	3 417	3 430	3 134	2 989	2 865	2 918
85	3 196	3 065	3 163	3 129	3 252	3 146	3 182	2 859	2 736	2 631
86	2 769	2 867	2 746	2 811	2 825	2 957	2 838	2 885	2 610	2 458
87	2 546	2 424	2 513	2 451	2 501	2 529	2 642	2 529	2 586	2 335
88	2 205	2 193	2 108	2 187	2 152	2 197	2 221	2 321	2 240	2 272
89	1 879	1 867	1 907	1 795	1 860	1 871	1 893	1 899	2 013	1 912
90	1 446	1 563	1 574	1 606	1 487	1 575	1 572	1 605	1 606	1 676
91	970	1 174	1 311	1 305	1 331	1 214	1 292	1 300	1 370	1 318
92	664	778	934	1 052	1 055	1 089	980	1 028	1 046	1 105
93	276	504	606	721	816	837	840	783	791	814
94	250	212	381	455	563	638	666	653	593	627
95	186	198	142	273	328	413	460	511	494	424
96	162	132	147	106	205	246	297	316	381	346
97	152	111	75	103	69	141	182	202	229	271
98	101	101	72	48	76	47	91	119	126	144
99	58	61	64	50	32	51	34	54	79	91
100 a více let	102	102	92	102	96	83	81	65	76	86
<b>Průměrný věk</b>	<b>43,4</b>	<b>43,4</b>	<b>43,5</b>	<b>43,4</b>	<b>43,4</b>	<b>43,4</b>	<b>43,3</b>	<b>43,3</b>	<b>43,3</b>	<b>43,3</b>



Graf č. 5: Věkové složení obyvatelstva hl. m. Prahy v letech 2011 a 2020 (k 31.12.)

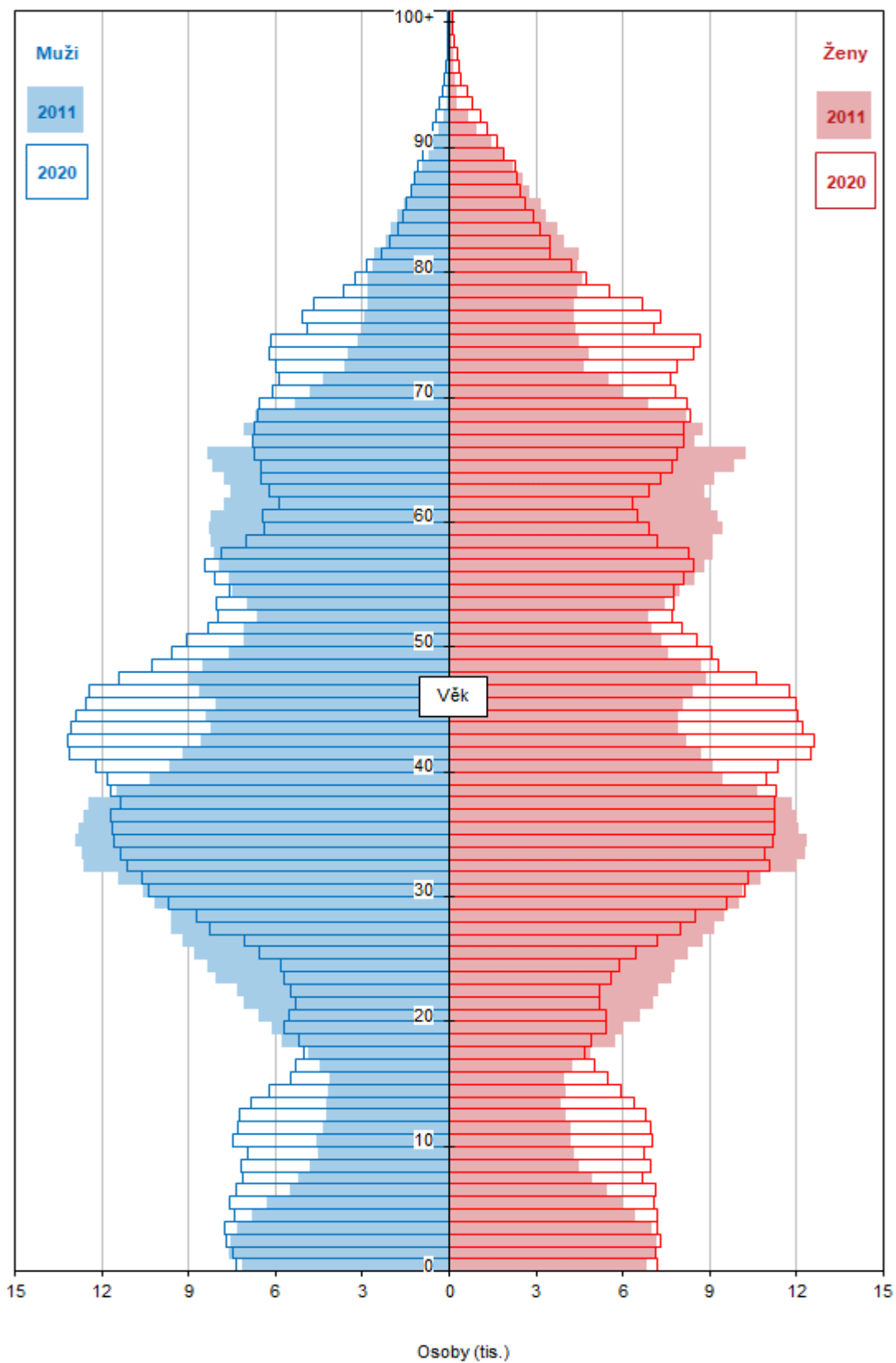

## 3. Pohyb obyvatelstva podle pohlaví

Hl. m. Praha

Rok	Počet obyvatel k 31.12.	Střední stav (k 1.7.)	Živě narození	Zemřelí	Přirozený přírůstek	Přistěhovalí	Vystěhovalí	Přírůstek stěhováním	Celkový přírůstek
<b>Celkem</b>									
2011	1 241 664	1 237 943	13 968	12 092	1 876	28 291	22 540	5 751	7 627
2012	1 246 780	1 243 695	14 176	12 411	1 765	32 194	28 843	3 351	5 116
2013	1 243 201	1 244 762	13 867	12 149	1 718	30 473	35 770	-5 297	-3 579
2014	1 259 079	1 251 075	14 624	12 118	2 506	40 332	26 960	13 372	15 878
2015	1 267 449	1 262 507	14 759	12 420	2 339	33 711	27 680	6 031	8 370
2016	1 280 508	1 272 732	14 929	12 141	2 788	36 901	26 630	10 271	13 059
2017	1 294 513	1 286 554	15 324	12 199	3 125	37 976	27 096	10 880	14 005
2018	1 308 632	1 301 135	15 460	12 417	3 043	40 503	29 427	11 076	14 119
2019	1 324 277	1 315 311	14 933	12 178	2 755	42 328	29 438	12 890	15 645
2020	1 335 084	1 327 272	14 713	13 621	1 092	40 582	30 867	9 715	10 807
<b>Muži</b>									
2011	602 987	600 786	7 130	5 803	1 327	14 065	11 025	3 040	4 367
2012	605 484	604 265	7 225	5 950	1 275	16 025	14 803	1 222	2 497
2013	602 613	604 041	7 169	5 844	1 325	14 710	18 906	-4 196	-2 871
2014	610 376	606 436	7 486	5 769	1 717	19 982	13 936	6 046	7 763
2015	614 669	612 180	7 691	5 976	1 715	16 366	13 788	2 578	4 293
2016	621 565	617 339	7 565	5 873	1 692	18 506	13 302	5 204	6 896
2017	629 550	625 058	7 970	5 845	2 125	19 287	13 427	5 860	7 985
2018	638 009	633 673	7 932	5 996	1 936	21 138	14 615	6 523	8 459
2019	647 286	642 014	7 632	5 901	1 731	22 422	14 876	7 546	9 277
2020	653 654	649 037	7 483	6 701	782	21 668	16 082	5 586	6 368
<b>Ženy</b>									
2011	638 677	637 157	6 838	6 289	549	14 226	11 515	2 711	3 260
2012	641 296	639 430	6 951	6 461	490	16 169	14 040	2 129	2 619
2013	640 588	640 721	6 698	6 305	393	15 763	16 864	-1 101	-708
2014	648 703	644 639	7 138	6 349	789	20 350	13 024	7 326	8 115
2015	652 780	650 327	7 068	6 444	624	17 345	13 892	3 453	4 077
2016	658 943	655 393	7 364	6 268	1 096	18 395	13 328	5 067	6 163
2017	664 963	661 496	7 354	6 354	1 000	18 689	13 669	5 020	6 020
2018	670 623	667 462	7 528	6 421	1 107	19 365	14 812	4 553	5 660
2019	676 991	673 297	7 301	6 277	1 024	19 906	14 562	5 344	6 368
2020	681 430	678 235	7 230	6 920	310	18 914	14 785	4 129	4 439



### Hustota zalidnění hl. m. Prahy k 31. 12. 2020 podle městských částí

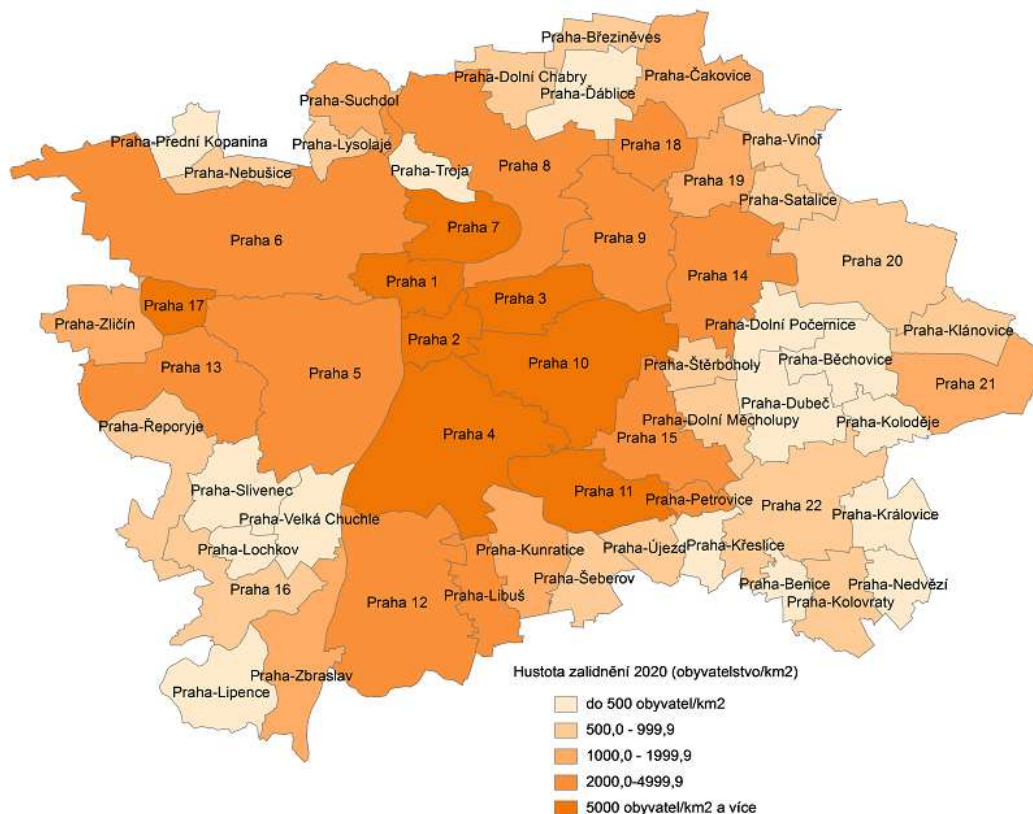

### Změna počtu obyvatel v letech 2011 – 2020 v městských částech hl. m. Prahy

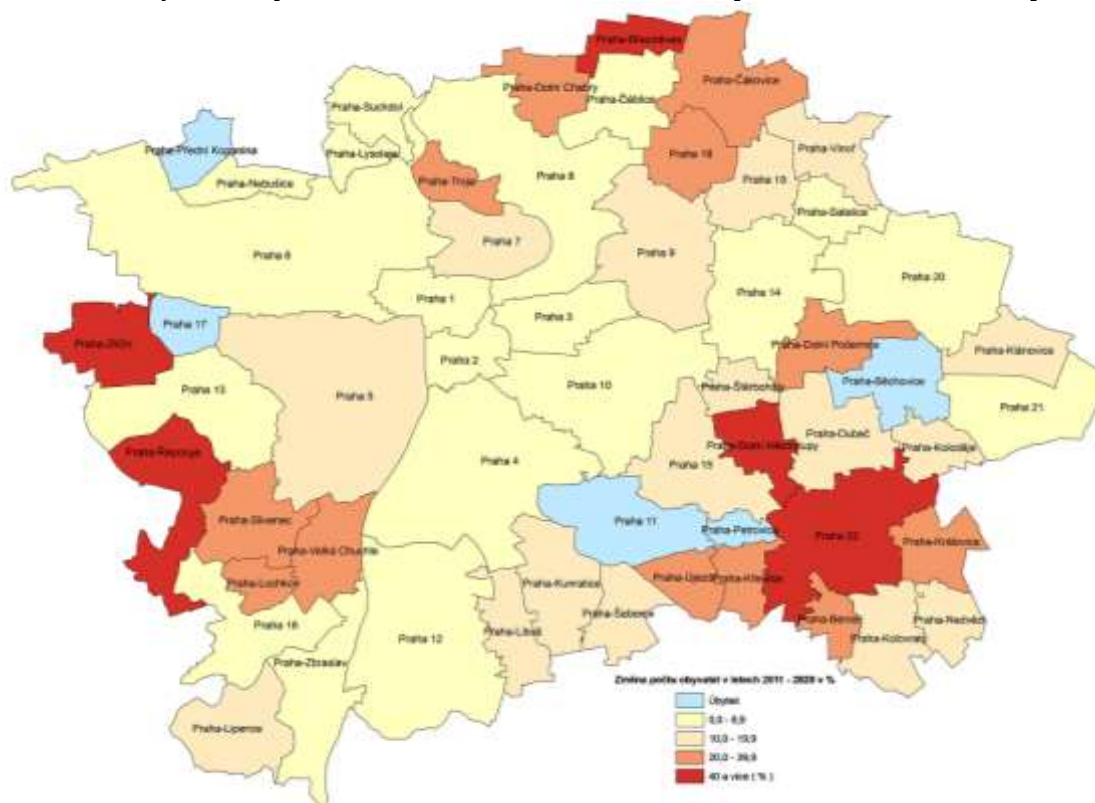

**Přirozený přírůstek obyvatel městských částí hl. m. Prahy v období 2011 – 2020  
(na 1 000 obyvatel středního stavu)**

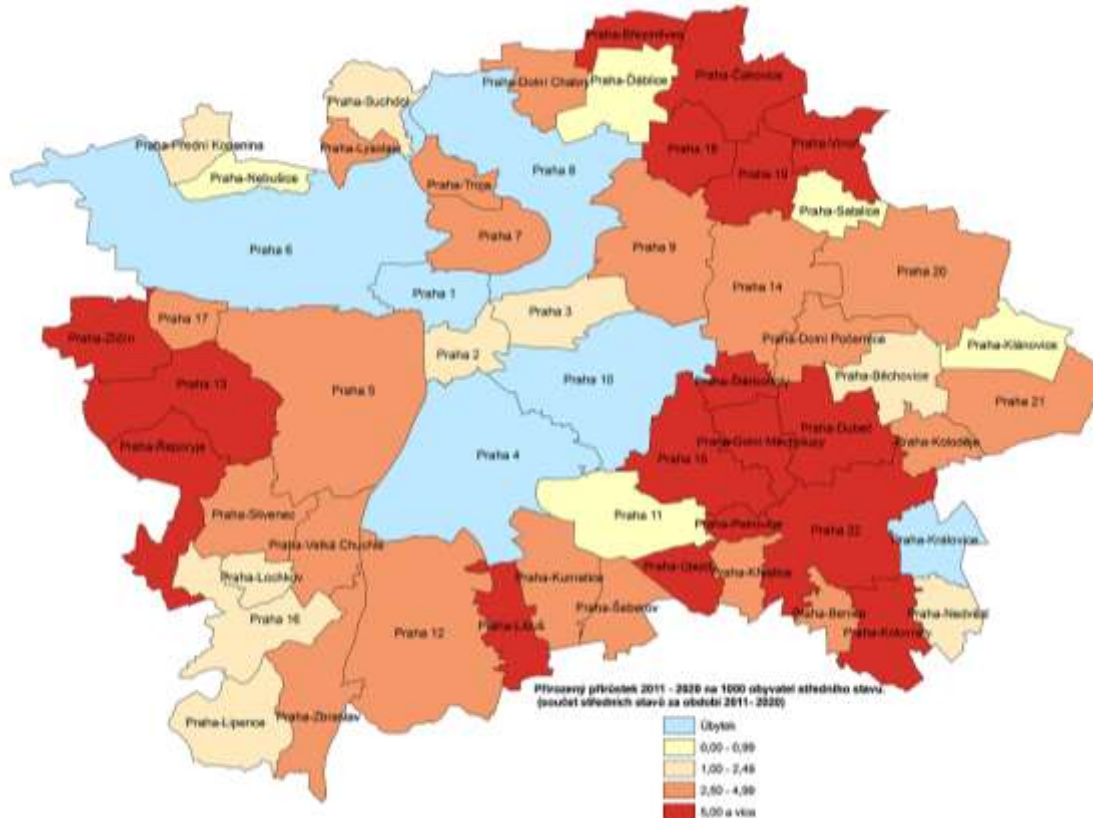

**Přírůstek stěhováním v městských částech hl. m. Prahy v letech 2011 – 2020  
(na 1 000 obyvatel středního stavu)**

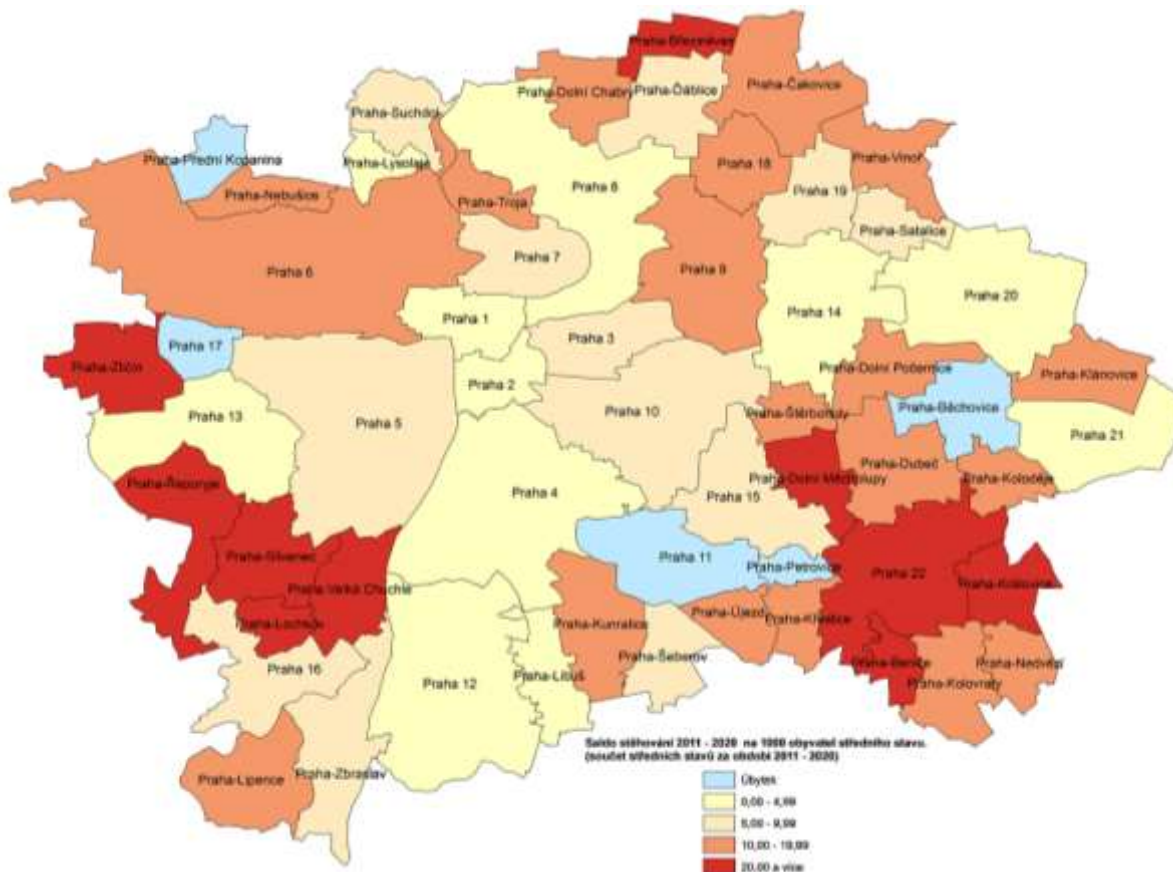



## 4. Dlouhodobý vývoj přirozeného pohybu obyvatel

Hl. m. Praha

Rok	Střední stav	Sňatky	Rozvody	Narození		Zemřelí	
				živě	mrtvě	celkem	z toho: do 1 roku
1910	462 154	5 311	.	8 498	238	7 526	1 487
1920	496 224	10 970	.	7 452	204	6 824	941
1930	830 982	9 432	2 226	10 233	272	9 082	945
1940	985 150	11 431	1 924	12 051	304	11 589	979
1950	933 368	12 008	2 603	14 609	226	9 979	656
1960	997 890	7 557	2 593	8 233	70	10 422	129
1965	1 022 621	9 322	2 804	11 532	79	12 008	301
1968	1 101 125	9 821	3 336	11 437	70	14 654	275
1970	1 077 177	10 295	3 512	12 609	68	15 447	275
1974	1 156 495	12 276	4 218	18 983	136	17 046	403
1975	1 164 360	12 169	4 286	19 204	97	16 570	441
1980	1 190 206	8 956	4 239	15 239	98	17 786	277
1981	1 181 214	8 851	3 928	13 928	77	17 446	242
1982	1 183 464	8 466	4 198	13 445	64	17 123	199
1983	1 184 541	8 887	4 485	12 828	75	17 683	213
1984	1 186 895	9 017	4 869	13 247	77	17 237	207
1985	1 189 918	8 946	4 930	12 910	50	17 348	203
1986	1 194 562	9 144	4 654	12 901	43	17 046	184
1987	1 203 487	9 823	5 104	13 033	45	16 487	158
1988	1 209 037	9 257	4 691	13 231	54	16 392	182
1989	1 213 960	9 341	5 049	12 722	55	16 295	170
1990	1 215 800	9 838	4 752	13 010	38	16 802	140
1991	1 214 959	8 224	3 998	12 946	54	15 795	139
1992	1 217 027	8 247	3 588	11 944	35	15 331	119
1993	1 217 897	7 492	3 879	11 557	34	15 129	84
1994	1 216 568	6 919	3 826	10 329	33	14 881	69
1995	1 212 655	6 524	4 205	9 470	28	15 193	62
1996	1 207 299	6 469	4 096	8 842	27	14 490	38
1997	1 202 552	7 165	4 112	8 967	21	14 083	42
1998	1 196 948	6 512	4 418	9 026	28	13 705	44
1999	1 189 981	6 441	3 041	9 057	31	13 616	25
2000	1 183 900	6 973	3 842	9 453	19	13 425	22
2001	1 164 682	6 405	4 099	9 681	22	13 210	30
2002	1 158 800	6 647	3 854	9 690	28	13 333	38
2003	1 161 851	6 467	3 884	10 057	23	13 488	25
2004	1 165 617	6 761	3 969	11 131	29	12 849	34
2005	1 176 116	6 777	3 680	11 943	23	12 673	23
2006	1 183 576	6 841	3 737	12 530	26	12 274	32
2007	1 196 454	7 149	3 621	13 195	33	12 208	29
2008	1 225 281	6 580	3 666	14 339	23	12 269	21
2009	1 242 956	6 258	3 150	14 488	26	12 365	34
2010	1 251 726	5 978	3 524	14 792	32	12 266	40
2011	1 237 943	5 873	3 220	13 968	34	12 092	27
2012	1 243 695	5 807	2 788	14 176	57	12 411	22
2013	1 244 762	5 531	3 002	13 867	46	12 149	22
2014	1 251 075	5 862	2 828	14 624	41	12 118	16
2015	1 262 507	6 073	2 983	14 759	49	12 420	26
2016	1 272 732	6 415	2 715	14 929	55	12 141	30
2017	1 286 554	6 604	2 860	15 324	54	12 199	25
2018	1 301 135	6 549	2 798	15 460	34	12 417	31
2019	1 315 311	6 841	2 743	14 933	44	12 178	30
2020	1 327 272	5 455	2 633	14 713	67	13 621	26

5. Pohyb obyvatel v hl. m. Praze

Hl. m. Praha

	2011	2012	2013	2014	2015	2016	2017	2018	2019	2020
<b>Sřední stav obyvatel</b>	<b>1 237 943</b>	<b>1 243 695</b>	<b>1 244 762</b>	<b>1 251 075</b>	<b>1 262 507</b>	<b>1 272 732</b>	<b>1 286 554</b>	<b>1 301 135</b>	<b>1 315 311</b>	<b>1 327 272</b>
Sňatky	5 873	5 807	5 531	5 862	6 073	6 415	6 604	6 549	6 841	5 455
Rozvody	3 220	2 788	3 002	2 828	2 983	2 715	2 860	2 798	2 743	2 633
Živě narození	13 968	14 176	13 867	14 624	14 759	14 929	15 324	15 460	14 933	14 713
Potraty	4 431	4 171	4 239	4 074	3 880	4 358	4 200	4 104	3 670	3 528
Zemřelí	12 092	12 411	12 149	12 118	12 420	12 141	12 199	12 417	12 178	13 621
z toho do 1 roku	27	22	22	16	26	30	25	31	30	26
Přirozený přírůstek	1 876	1 765	1 718	2 506	2 339	2 788	3 125	3 043	2 755	1 092
Přistěhovalí	28 291	32 194	30 473	40 332	33 711	36 901	37 976	40 503	42 328	40 582
Vystěhovalí	22 540	28 843	35 770	26 960	27 680	26 630	27 096	29 427	29 438	30 867
Přírůstek stěhováním	5 751	3 351	-5 297	13 372	6 031	10 271	10 880	11 076	12 890	9 715
Celkový přírůstek	7 627	5 116	-3 579	15 878	8 370	13 059	14 005	14 119	15 645	10 807

na 1000 obyvatel středního stavu

Sňatky	4,7	4,7	4,4	4,7	4,8	5,0	5,1	5,0	5,2	4,1
Rozvody	2,6	2,2	2,4	2,3	2,4	2,1	2,2	2,2	2,1	2,0
Živě narození	11,3	11,4	11,1	11,7	11,7	11,7	11,9	11,9	11,4	11,1
Potraty	3,6	3,4	3,4	3,3	3,1	3,4	3,3	3,2	2,8	2,7
Zemřelí	9,8	10,0	9,8	9,7	9,8	9,5	9,5	9,5	9,3	10,3
Kojenecká úmrtnost *	1,9	1,6	1,6	1,1	1,8	2,0	1,6	2,0	2,0	1,8
Přirozený přírůstek	1,5	1,4	1,4	2,0	1,9	2,2	2,4	2,3	2,1	0,8
Přistěhovalí	22,9	25,9	24,5	32,2	26,7	29,0	29,5	31,1	32,2	30,6
Vystěhovalí	18,2	23,2	28,7	21,5	21,9	20,9	21,1	22,6	22,4	23,3
Přírůstek stěhováním	4,6	2,7	-4,3	10,7	4,8	8,1	8,5	8,5	9,8	7,3
Celkový přírůstek	6,2	4,1	-2,9	12,7	6,6	10,3	10,9	10,9	11,9	8,1

\* zemřelí do 1 roku na 1000 živě narozených

Graf č. 6: Přírůstky počtu obyvatel v hl. m. Praze v letech 1975–2020

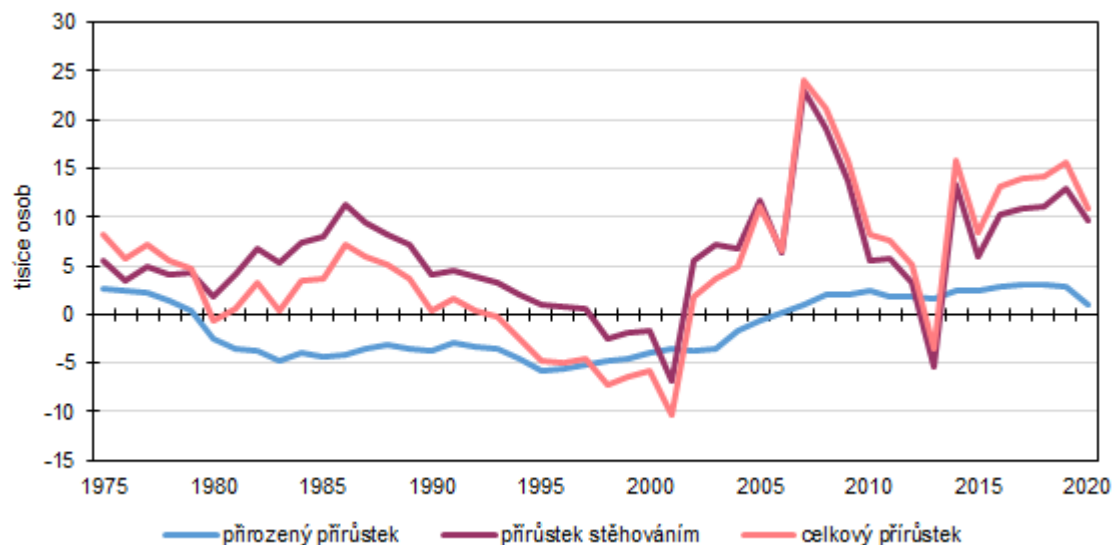

**Graf č. 7: Vývoj počtu obyvatel hl. m. Prahy v letech 1975–2020**

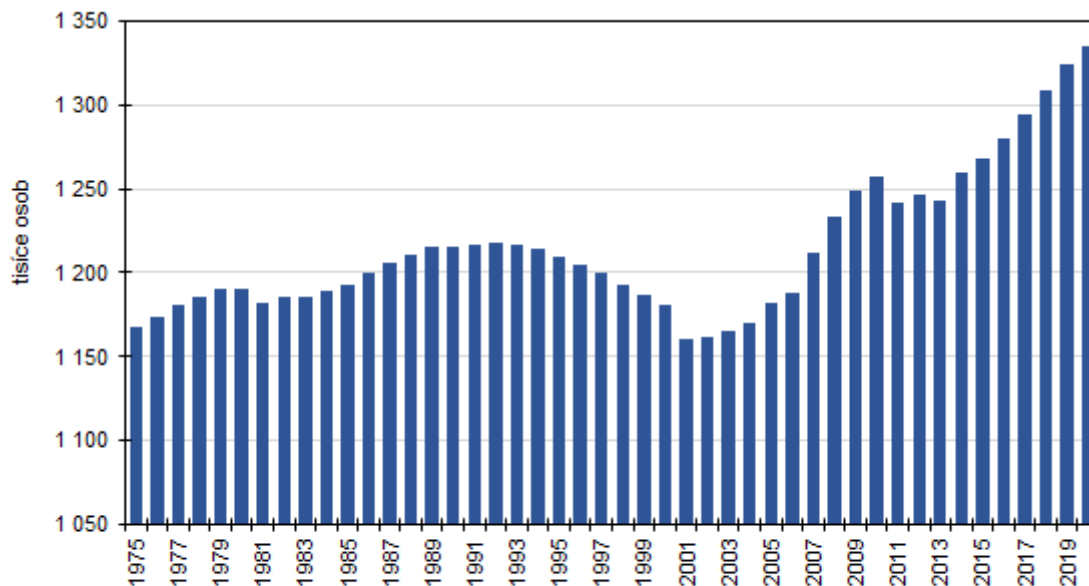

Od roku 2001 jsou do počtu obyvatel zahrnuty osoby s trvalým pobytem, cizinci s délkou pobytu více než 90 dní a cizinci s přiznaným azylem. Od roku 2004 jsou zahrnuti cizinci s přechodným nebo dlouhodobým pobytem ze třetích zemí a osoby ze zemí EU s přechodným pobytem.

**Graf č. 8: Přírozený přírůstek a migrační saldo v hl. m. Praze a Česku v letech 2011-2020**

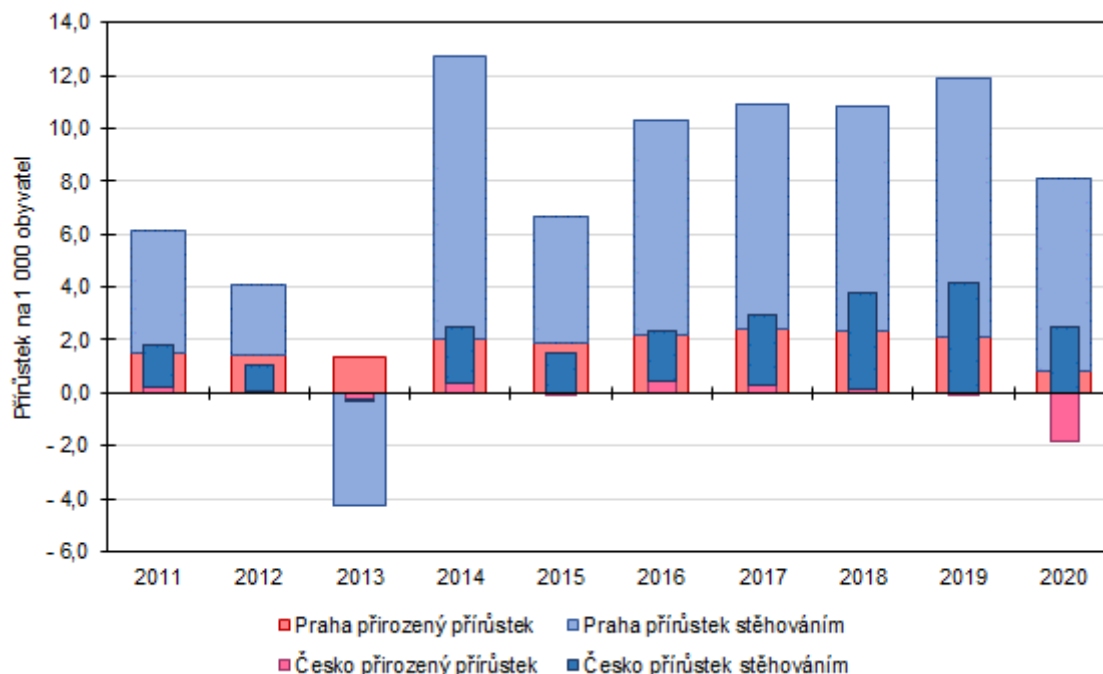

## 6. Snoubenci podle věku a pořadí sňatku

Hl. m. Praha

	2011	2012	2013	2014	2015	2016	2017	2018	2019	2020
<b>Sňatky celkem *</b>	<b>5 873</b>	<b>5 807</b>	<b>5 531</b>	<b>5 862</b>	<b>6 073</b>	<b>6 415</b>	<b>6 604</b>	<b>6 549</b>	<b>6 841</b>	<b>5 455</b>
v tom podle pořadí sňatku <b>ženicha</b>										
<b>první</b>	<b>4 286</b>	<b>4 260</b>	<b>4 161</b>	<b>4 416</b>	<b>4 649</b>	<b>4 869</b>	<b>5 119</b>	<b>5 027</b>	<b>5 239</b>	<b>4 155</b>
v tom podle věku ženicha:										
16-17	-	-	-	-	-	-	-	-	1	-
18-19	4	3	10	5	3	6	6	4	6	15
20-24	193	200	210	162	223	212	207	193	224	322
25-29	1 240	1 144	1 131	1 203	1 261	1 300	1 419	1 351	1 373	1 542
30-34	1 747	1 744	1 611	1 713	1 640	1 752	1 814	1 740	1 778	1 344
35-39	790	816	840	929	1 014	1 022	1 031	1 068	1 048	540
40-49	254	280	299	341	438	488	542	585	690	316
50 a více let	58	73	60	63	70	89	100	86	119	76
<b>druhý a další</b>	<b>1 587</b>	<b>1 547</b>	<b>1 370</b>	<b>1 446</b>	<b>1 424</b>	<b>1 546</b>	<b>1 485</b>	<b>1 522</b>	<b>1 602</b>	<b>1 300</b>
v tom podle věku ženicha:										
16-17	-	-	-	-	-	-	-	-	-	-
18-19	-	-	-	-	-	-	-	-	-	-
20-24	-	1	1	-	-	-	-	1	-	21
25-29	27	32	18	16	10	17	19	13	18	100
30-34	164	146	115	98	94	92	98	109	70	215
35-39	286	297	246	263	252	246	202	197	200	200
40-49	512	500	479	488	476	565	512	528	570	427
50 a více let	598	571	511	581	592	626	654	674	744	337
v tom podle pořadí sňatku <b>nevěsty</b>										
<b>první</b>	<b>4 476</b>	<b>4 493</b>	<b>4 356</b>	<b>4 669</b>	<b>4 865</b>	<b>5 107</b>	<b>5 285</b>	<b>5 268</b>	<b>5 413</b>	<b>4 333</b>
v tom podle věku nevěsty:										
16-17	1	2	1	-	1	1	1	1	1	-
18-19	29	19	31	20	31	22	27	17	24	15
20-24	557	501	472	472	527	482	511	463	429	338
25-29	1 872	1 912	1 803	1 914	1 887	2 020	2 123	2 035	2 020	1 602
30-34	1 520	1 451	1 412	1 570	1 585	1 642	1 688	1 720	1 799	1 428
35-39	388	474	486	530	628	667	637	688	737	580
40-49	88	101	120	138	180	232	266	309	359	330
50 a více let	21	33	31	25	26	41	32	35	44	40
<b>druhý a další</b>	<b>1 397</b>	<b>1 314</b>	<b>1 175</b>	<b>1 193</b>	<b>1 208</b>	<b>1 308</b>	<b>1 319</b>	<b>1 281</b>	<b>1 428</b>	<b>1 122</b>
v tom podle věku nevěsty:										
16-17	-	-	-	-	-	-	-	-	-	-
18-19	-	-	-	-	-	-	-	-	-	-
20-24	13	5	5	4	4	6	6	2	8	5
25-29	91	86	78	58	66	65	50	47	42	40
30-34	255	209	188	158	148	146	176	148	183	131
35-39	262	270	228	253	251	259	230	225	218	160
40-49	407	395	370	371	379	425	431	453	487	413
50 a více let	369	349	306	349	360	407	426	406	490	373
<b>Průměrný věk při sňatku:</b>										
ženich	36,6	36,7	36,5	36,9	36,9	37,2	37,0	37,2	37,7	37,8
nevěsta	33,1	33,2	33,1	33,3	33,4	33,8	33,7	34,0	34,5	34,5
<b>Průměrný věk při prvním sňatku:</b>										
ženich	32,5	32,8	32,8	33,0	33,2	33,3	33,4	33,5	33,8	33,9
nevěsta	29,8	30,2	30,3	30,4	30,5	30,8	30,8	31,1	31,4	31,5

\* sňatky jsou územně určeny trvalým bydlištěm ženicha



7. Sňatky podle měsíců

Hl. m. Praha

Měsíc	2011	2012	2013	2014	2015	2016	2017	2018	2019	2020
leden	147	125	109	177	151	145	143	108	153	139
únor	160	160	130	185	157	159	171	171	164	283
březen	184	218	192	244	199	209	195	196	249	93
duben	459	401	360	413	404	478	418	428	426	110
květen	382	391	389	435	501	507	479	524	664	233
červen	1 111	1 183	1 071	1 112	1 024	1 144	1 184	1 377	1 318	774
červenec	859	717	703	727	859	929	1 030	744	758	739
srpen	863	909	983	1 086	1 023	938	948	1 218	1 063	1 141
září	929	962	872	876	955	1 064	1 252	1 094	1 111	1 104
říjen	361	331	368	297	392	452	403	282	510	523
listopad	273	201	207	159	209	231	214	224	261	163
prosinec	145	209	147	151	199	159	167	183	164	153

Graf č. 9: Struktura sňatků podle věku snoubenců v hl. m. Praze v letech 2011 a 2020

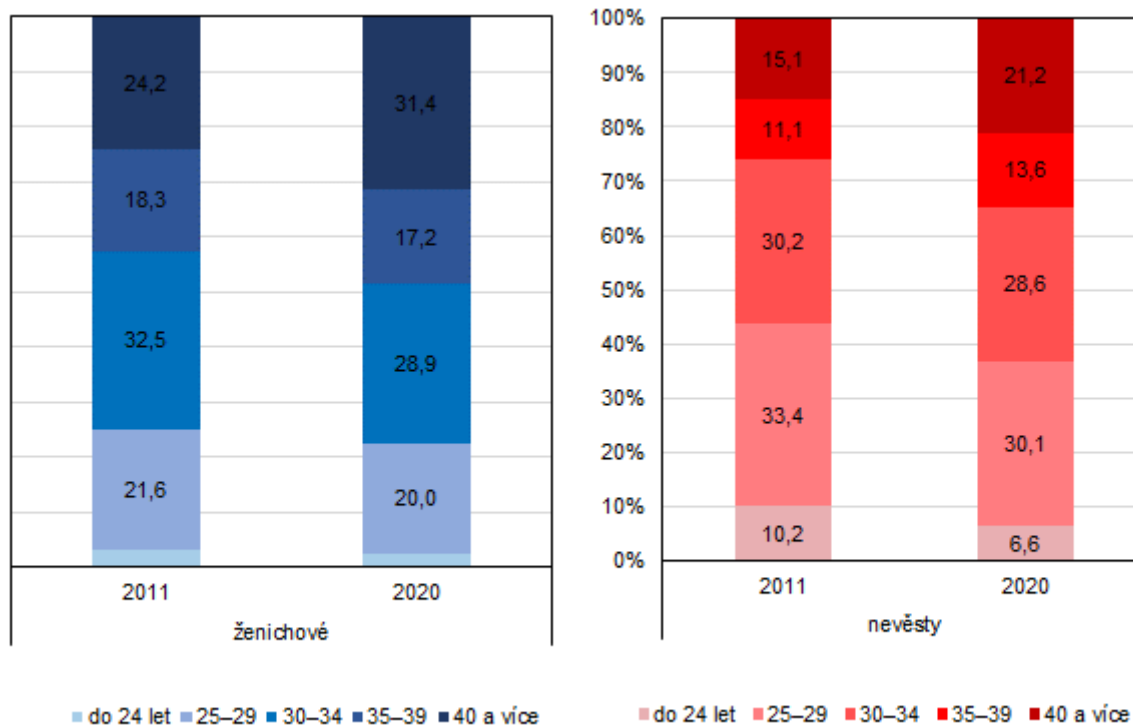

8. Sňatky podle rodinného stavu a věkového rozdílu snoubenců

Hl. m. Praha

	2011	2012	2013	2014	2015	2016	2017	2018	2019	2020
<b>Sňatky celkem</b>	<b>5 873</b>	<b>5 807</b>	<b>5 531</b>	<b>5 862</b>	<b>6 073</b>	<b>6 415</b>	<b>6 604</b>	<b>6 549</b>	<b>6 841</b>	<b>5 455</b>
<b>Rodinný stav snoubenců</b>										
ženich svobodný	4 286	4 260	4 161	4 416	4 649	4 869	5 119	5 027	5 239	4 155
rozvedený	1 499	1 489	1 297	1 378	1 364	1 490	1 432	1 459	1 537	1 263
ovdovělý	88	58	73	68	60	56	53	63	65	37
nevěsta svobodná	4 476	4 493	4 356	4 669	4 865	5 107	5 285	5 268	5 413	4 333
rozvedená	1 336	1 241	1 128	1 133	1 154	1 245	1 267	1 222	1 355	1 081
ovdovělá	61	73	47	60	54	63	52	59	73	41
oba svobodní	3 803	3 774	3 719	3 990	4 215	4 390	4 601	4 549	4 690	3 722
<b>Rozdíl dokončeného věku snoubenců při sňatku</b>										
<b>stejný věk</b>	<b>574</b>	<b>577</b>	<b>553</b>	<b>598</b>	<b>628</b>	<b>695</b>	<b>696</b>	<b>740</b>	<b>772</b>	<b>607</b>
<b>ženich starší</b>	<b>4 135</b>	<b>4 078</b>	<b>3 844</b>	<b>4 139</b>	<b>4 227</b>	<b>4 400</b>	<b>4 521</b>	<b>4 502</b>	<b>4 624</b>	<b>3 725</b>
v tom o: 1 - 4 roky	2 026	2 067	1 934	2 097	2 091	2 220	2 345	2 354	2 380	1 916
5 - 9	1 350	1 264	1 192	1 282	1 324	1 341	1 327	1 327	1 392	1 115
10 - 19	639	627	613	649	695	726	728	716	738	596
20 a více let	120	120	105	111	117	113	121	105	114	98
<b>nevěsta starší</b>	<b>1 164</b>	<b>1 152</b>	<b>1 134</b>	<b>1 125</b>	<b>1 218</b>	<b>1 320</b>	<b>1 387</b>	<b>1 307</b>	<b>1 445</b>	<b>1 123</b>
v tom o: 1 - 4 roky	861	848	815	835	881	969	1 029	970	1 063	844
5 - 9	233	225	249	209	262	270	282	246	296	214
10 - 19	62	74	66	76	74	75	71	81	79	61
20 a více let	8	5	4	5	1	6	5	10	7	4
<b>Sňatky podle bydliště nevěsty</b>	<b>5 726</b>	<b>5 642</b>	<b>5 306</b>	<b>5 614</b>	<b>5 838</b>	<b>6 229</b>	<b>6 313</b>	<b>6 377</b>	<b>6 612</b>	<b>5 266</b>

Graf č. 10: Sňatky a rozvody v hl. m. Praze v letech 2011–2020

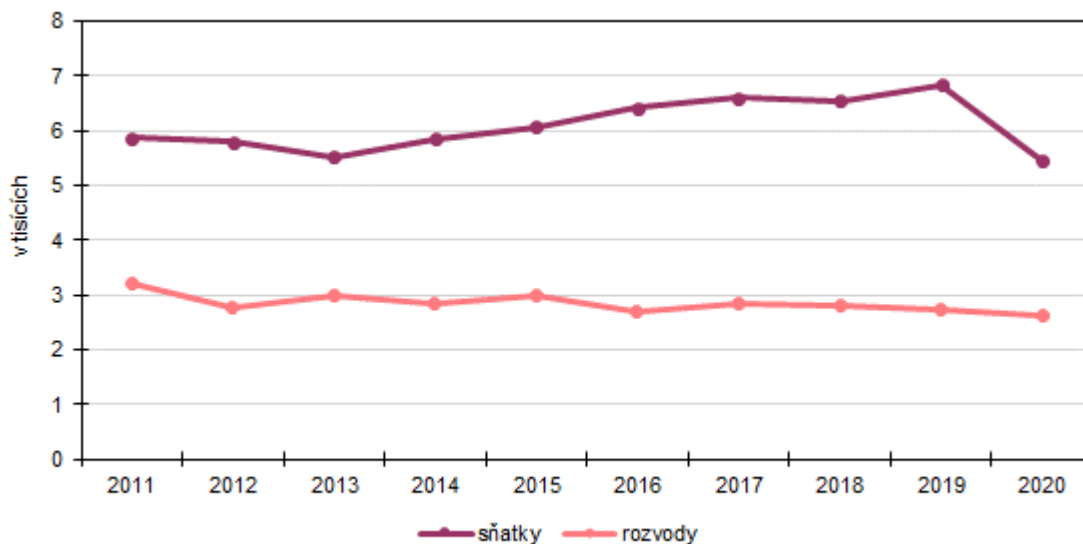

**9. Rozvody podle pořadí a délky trvání manželství a podle počtu nezletilých dětí**

HI. m. Praha

	2011	2012	2013	2014	2015	2016	2017	2018	2019	2020
<b>Rozvody celkem</b>	<b>3 220</b>	<b>2 788</b>	<b>3 002</b>	<b>2 828</b>	<b>2 983</b>	<b>2 715</b>	<b>2 860</b>	<b>2 798</b>	<b>2 743</b>	<b>2 633</b>
v tom podle délky trvání manželství:										
0 roků	20	15	21	16	17	19	25	18	25	18
1 rok	127	100	103	92	107	94	97	106	108	92
2-4 roky	566	475	493	419	470	417	427	368	425	379
5-9 let	696	646	693	755	758	693	738	689	607	576
10-14let	450	428	478	437	509	470	521	545	520	531
15 a více let	1 361	1 124	1 214	1 109	1 122	1 022	1 052	1 072	1 058	1 037
v tom podle pořadí manželství:										
<b>muži:</b>										
první	2 508	2 206	2 328	2 269	2 404	2 181	2 311	2 213	2 196	2 177
druhé	632	499	583	503	510	472	480	531	486	411
třetí	65	69	76	47	59	53	60	45	55	42
čtvrté a další	15	14	15	9	10	9	9	9	6	3
<b>ženy:</b>										
první	2 568	2 243	2 434	2 338	2 442	2 218	2 384	2 319	2 263	2 230
druhé	591	501	517	445	496	443	434	428	430	372
třetí	52	37	38	36	32	49	37	48	44	28
čtvrté a další	9	7	13	9	13	5	5	3	6	3
v tom podle počtu nezletilých dětí:										
žádné	1 755	1 398	1 588	1 404	1 509	1 277	1 353	1 334	1 315	1 190
1 dítě	930	833	818	806	827	800	813	775	693	748
2 děti	490	511	532	556	583	567	615	619	664	614
3 děti	35	46	58	56	57	65	72	62	61	73
4 a více dětí	10	-	6	6	7	6	7	8	10	8

**Graf č. 11: Rozvody dlouholetých manželství; průměrný věk při rozvodu v hl. m. Praze 2011–2020**

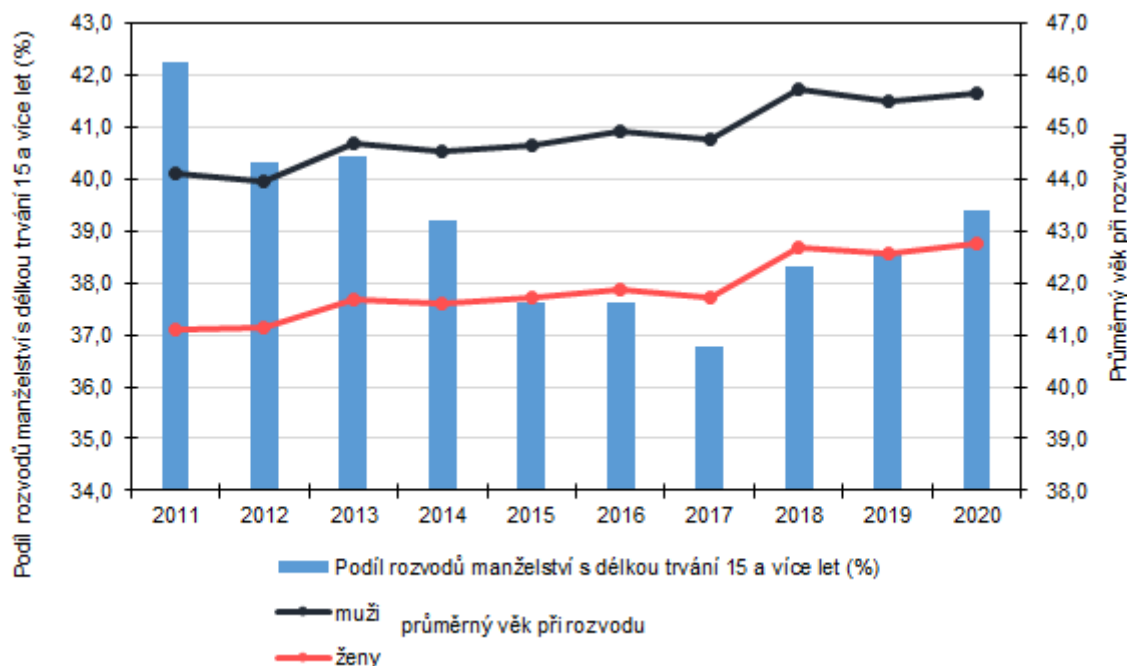

## 10. Věk rozvádějících se manželů

Hl. m. Praha

	2011	2012	2013	2014	2015	2016	2017	2018	2019	2020
<b>Rozvody celkem</b>	<b>3 220</b>	<b>2 788</b>	<b>3 002</b>	<b>2 828</b>	<b>2 983</b>	<b>2 715</b>	<b>2 860</b>	<b>2 798</b>	<b>2 743</b>	<b>2 633</b>
v tom podle věku rozvádějících se:										
<b>muži</b> do 19 let	-	-	-	-	-	-	-	-	-	-
20 - 24	18	18	13	7	12	14	11	9	13	17
25 - 29	170	133	113	109	135	114	115	91	114	95
30 - 34	493	438	392	370	343	300	336	289	311	286
35 - 39	606	572	638	581	628	495	513	483	408	376
40 - 49	1 068	886	998	988	1 035	1 029	1 120	1 064	1 127	1 068
50 - 59	615	509	578	516	565	530	521	591	526	555
60 - 69	220	203	245	222	221	199	204	222	175	191
70 - 79	25	26	22	29	37	31	37	44	62	43
80 a více let	5	3	3	6	7	3	3	5	7	2
<b>ženy</b> do 19 let	1	1	-	1	1	-	1	1	-	1
20 - 24	79	52	52	28	38	30	34	18	29	22
25 - 29	302	246	248	234	245	229	227	179	224	201
30 - 34	601	523	502	495	494	407	477	424	396	354
35 - 39	637	591	682	626	654	614	532	552	481	463
40 - 49	1 011	888	946	925	977	895	1 080	1 057	1 062	1 058
50 - 59	442	364	425	362	428	407	380	422	400	404
60 - 69	136	110	135	137	122	120	114	117	123	109
70 - 79	11	12	11	19	23	13	14	25	26	21
80 a více let	-	1	1	1	1	-	1	3	2	-
<b>První rozvod</b>										
<b>muži</b>	<b>2 508</b>	<b>2 206</b>	<b>2 328</b>	<b>2 269</b>	<b>2 404</b>	<b>2 181</b>	<b>2 311</b>	<b>2 213</b>	<b>2 196</b>	<b>2 177</b>
v tom podle věku rozvádějících se:										
do 19 let	-	-	-	-	-	-	-	-	-	-
20 - 24	18	18	13	6	12	14	11	9	13	17
25 - 29	165	133	110	109	134	114	115	90	113	95
30 - 34	464	420	377	358	331	288	323	279	304	282
35 - 39	529	508	563	530	584	455	482	458	381	350
40 - 49	819	697	767	794	832	828	915	862	930	931
50 - 59	404	328	365	344	384	368	354	396	341	379
60 - 69	99	92	122	115	107	101	94	102	87	107
70 - 79	8	8	9	10	18	13	17	16	26	15
80 a více let	2	2	2	3	2	-	-	1	1	1
<b>ženy</b>	<b>2 568</b>	<b>2 243</b>	<b>2 434</b>	<b>2 338</b>	<b>2 442</b>	<b>2 218</b>	<b>2 384</b>	<b>2 319</b>	<b>2 263</b>	<b>2 230</b>
v tom podle věku rozvádějících se:										
do 19 let	1	1	52	1	1	-	1	1	-	1
20 - 24	79	51	241	28	38	29	33	17	29	22
25 - 29	298	236	467	226	242	224	224	175	222	199
30 - 34	548	500	586	472	456	389	453	410	375	339
35 - 39	527	489	717	558	585	544	482	503	438	416
40 - 49	725	653	286	719	758	684	873	850	860	871
50 - 59	303	248	79	248	289	273	246	288	265	303
60 - 69	83	58	5	76	62	69	64	67	63	70
70 - 79	4	7	1	9	10	6	8	7	10	9
80 a více let	-	-	-	1	1	-	-	1	1	-
<b>Průměrný věk při rozvodu:</b>										
muži	44,1	44,0	44,7	44,5	44,6	44,9	44,8	45,7	45,5	45,6
ženy	41,1	41,1	41,7	41,6	41,7	41,9	41,7	42,7	42,6	42,8
<b>Průměrný věk při prvním rozvodu:</b>										
muži	42,2	42,0	42,8	42,7	42,8	43,2	42,9	43,7	43,5	43,9
ženy	39,8	39,7	40,3	40,3	40,2	40,4	40,4	41,2	41,0	41,7
<b>Průměrný věk při dalších rozvodech:</b>										
muži	50,9	51,5	51,2	51,9	52,4	52,1	52,5	53,5	53,5	53,9
ženy	46,4	46,9	47,4	48,0	48,3	48,2	48,6	49,6	49,8	48,8





## 11. Narození podle vitality, pohlaví a rodinného stavu matky

Hl. m. Praha

	2011	2012	2013	2014	2015	2016	2017	2018	2019	2020
<b>Narození celkem</b>	<b>14 002</b>	<b>14 233</b>	<b>13 913</b>	<b>14 665</b>	<b>14 808</b>	<b>14 984</b>	<b>15 378</b>	<b>15 494</b>	<b>14 977</b>	<b>14 780</b>
<b>Živě narození</b>	<b>13 968</b>	<b>14 176</b>	<b>13 867</b>	<b>14 624</b>	<b>14 759</b>	<b>14 929</b>	<b>15 324</b>	<b>15 460</b>	<b>14 933</b>	<b>14 713</b>
v tom podle pohlaví:										
chlapci	7 130	7 225	7 169	7 486	7 691	7 565	7 970	7 932	7 632	7 483
dívky	6 838	6 951	6 698	7 138	7 068	7 364	7 354	7 528	7 301	7 230
v tom podle rodinného stavu matky:										
v manželství	8 858	8 868	8 498	8 690	8 672	8 808	9 002	9 166	8 908	8 747
mimo manželství	5 110	5 308	5 369	5 934	6 087	6 121	6 322	6 294	6 025	5 966
<b>Mrtvě narození</b>	<b>34</b>	<b>57</b>	<b>46</b>	<b>41</b>	<b>49</b>	<b>55</b>	<b>54</b>	<b>34</b>	<b>44</b>	<b>67</b>
v tom podle pohlaví:										
chlapci	19	29	23	22	28	27	28	12	28	38
dívky	15	28	23	19	21	28	26	22	16	29
v tom podle rodinného stavu matky:										
v manželství	21	31	24	18	22	23	31	19	22	26
mimo manželství	13	26	22	23	27	32	23	15	22	41
<b>Živě narození s váhou do 2500 g</b>	<b>915</b>	<b>992</b>	<b>955</b>	<b>920</b>	<b>957</b>	<b>1 037</b>	<b>994</b>	<b>870</b>	<b>918</b>	<b>833</b>

## 12. Pořadí živě narozených a vícečetná narození

Hl. m. Praha

	2011	2012	2013	2014	2015	2016	2017	2018	2019	2020
<b>Živě narození v pořadí:</b>										
1.	7 385	7 506	7 468	7 666	7 807	7 902	8 072	8 193	7 827	7 672
2.	5 364	5 313	5 001	5 453	5 369	5 441	5 603	5 603	5 550	5 467
3.	996	1 110	1 141	1 232	1 272	1 261	1 320	1 307	1 262	1 281
4. a další	223	247	257	273	311	325	329	357	294	293
<b>Počet porodů</b>										
<b>dvojčat</b>	<b>279</b>	<b>299</b>	<b>262</b>	<b>216</b>	<b>235</b>	<b>255</b>	<b>258</b>	<b>206</b>	<b>230</b>	<b>204</b>
z toho:										
2 chlapci	89	92	87	65	79	86	82	72	93	70
1 chlapec, 1 dívka	111	110	90	74	87	96	86	78	73	80
2 dívky	79	97	85	77	69	73	90	56	64	54
<b>trojčat</b>	<b>1</b>	<b>-</b>	<b>1</b>	<b>-</b>	<b>3</b>	<b>1</b>	<b>1</b>	<b>3</b>	<b>-</b>	<b>-</b>
z toho:										
3 chlapci	-	-	-	-	1	1	1	1	-	-
2 chlapci, 1 dívka	1	-	-	-	2	-	-	1	-	-
1 chlapec, 2 dívky	-	-	1	-	-	-	-	1	-	-
3 dívky	-	-	-	-	-	-	-	-	-	-
<b>čtyř a více narozených dětí</b>	<b>-</b>	<b>-</b>	<b>-</b>	<b>-</b>	<b>-</b>	<b>-</b>	<b>-</b>	<b>-</b>	<b>-</b>	<b>-</b>

## 13. Živě narození podle pořadí a věku matky

Hl. m. Praha

	2011	2012	2013	2014	2015	2016	2017	2018	2019	2020
<b>Živě narození celkem</b>	<b>13 968</b>	<b>14 176</b>	<b>13 867</b>	<b>14 624</b>	<b>14 759</b>	<b>14 929</b>	<b>15 324</b>	<b>15 460</b>	<b>14 933</b>	<b>14 713</b>
v tom podle věku matky:										
do 19 let	166	166	123	121	124	137	135	118	108	93
20-24	948	902	882	849	879	815	873	806	756	732
25-29	3 303	3 138	3 120	3 320	3 322	3 357	3 556	3 585	3 433	3 311
30-34	6 308	6 380	5 914	6 130	6 014	6 018	6 249	6 156	6 025	5 902
35-39	2 819	3 125	3 329	3 577	3 731	3 823	3 674	3 862	3 669	3 648
40 a více let	424	465	499	627	689	779	837	933	942	1 027
<b>1. dítě</b>	<b>7 385</b>	<b>7 506</b>	<b>7 468</b>	<b>7 666</b>	<b>7 807</b>	<b>7 902</b>	<b>8 072</b>	<b>8 193</b>	<b>7 827</b>	<b>7 672</b>
v tom podle věku matky:										
do 19 let	144	153	117	108	106	126	118	112	98	84
20-24	718	694	674	656	682	636	661	626	578	591
25-34	2 321	2 198	2 239	2 311	2 347	2 379	2 487	2 525	2 411	2 299
30-34	3 133	3 215	3 040	3 144	3 104	3 128	3 206	3 182	3 046	3 002
35-39	952	1 090	1 231	1 239	1 343	1 388	1 325	1 411	1 358	1 351
40 a více let	117	156	167	208	225	245	275	337	336	345
<b>2. dítě</b>	<b>5 364</b>	<b>5 313</b>	<b>5 001</b>	<b>5 453</b>	<b>5 369</b>	<b>5 441</b>	<b>5 603</b>	<b>5 603</b>	<b>5 550</b>	<b>5 467</b>
v tom podle věku matky:										
do 19 let	21	13	5	12	17	10	15	6	10	9
20-24	194	175	184	150	172	154	172	151	157	118
25-34	880	808	768	871	834	841	920	913	897	860
30-34	2 771	2 693	2 413	2 529	2 382	2 444	2 560	2 463	2 488	2 430
35-39	1 331	1 446	1 454	1 678	1 715	1 700	1 645	1 734	1 670	1 649
40 a více let	167	178	177	213	249	292	291	336	328	401
<b>3. a další</b>	<b>1 219</b>	<b>1 357</b>	<b>1 398</b>	<b>1 505</b>	<b>1 583</b>	<b>1 586</b>	<b>1 649</b>	<b>1 664</b>	<b>1 556</b>	<b>1 574</b>
v tom podle věku matky:										
do 19 let	1	-	1	1	1	1	2	-	-	-
20-24	36	33	24	43	25	25	40	29	21	23
25-34	102	132	113	138	141	137	149	147	125	152
30-34	404	472	461	457	528	446	483	511	491	470
35-39	536	589	644	660	673	735	704	717	641	648
40 a více let	140	131	155	206	215	242	271	260	278	281
<b>Průměrný věk matky při narození dítěte</b>	<b>31,8</b>	<b>32,0</b>	<b>32,2</b>	<b>32,3</b>	<b>32,4</b>	<b>32,5</b>	<b>32,4</b>	<b>32,6</b>	<b>32,6</b>	<b>32,7</b>
z toho podle pořadí dítěte:										
prvního	30,5	30,8	30,9	31,0	31,1	31,2	31,1	31,3	31,3	31,4
druhého	32,8	33,1	33,2	33,3	33,4	33,6	33,4	33,6	33,5	33,7
třetího	35,0	34,8	35,2	35,1	35,3	35,5	35,5	35,5	35,7	35,6

## 14. Narození podle rodinného stavu matky

Hl. m. Praha

	2011	2012	2013	2014	2015	2016	2017	2018	2019	2020
<b>Živě narození celkem</b>	<b>13 968</b>	<b>14 176</b>	<b>13 867</b>	<b>14 624</b>	<b>14 759</b>	<b>14 929</b>	<b>15 324</b>	<b>15 460</b>	<b>14 933</b>	<b>14 713</b>
v tom podle rodinného stavu matky:										
svobodná	4 389	4 559	4 650	5 243	5 393	5 421	5 610	5 641	5 426	5 383
vdaná	8 858	8 868	8 498	8 690	8 672	8 808	9 002	9 166	8 908	8 747
rozvedená	708	729	697	676	680	671	699	635	588	568
ovdovělá	13	20	22	15	14	29	13	18	11	15
mimo manželství celkem	5 110	5 308	5 369	5 934	6 087	6 121	6 322	6 294	6 025	5 966



Graf č. 12: Živě narození podle věku matky v hl. m. Praze v letech 2011–2020

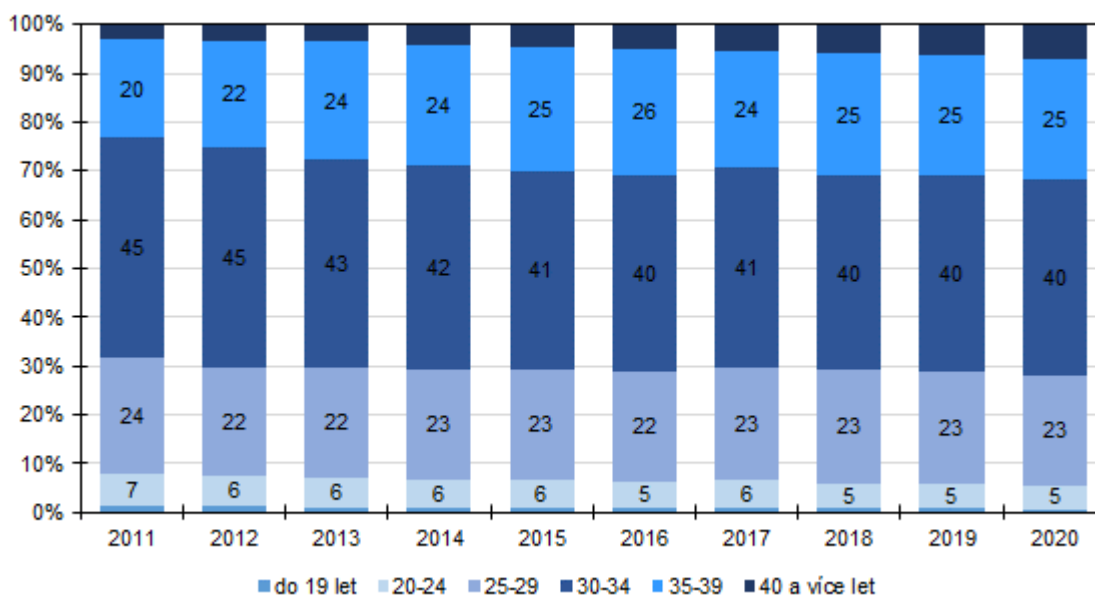

Graf č. 13: Živě narození podle rodinného stavu matky v hl. m. Praze a ČR v letech 2011–2020

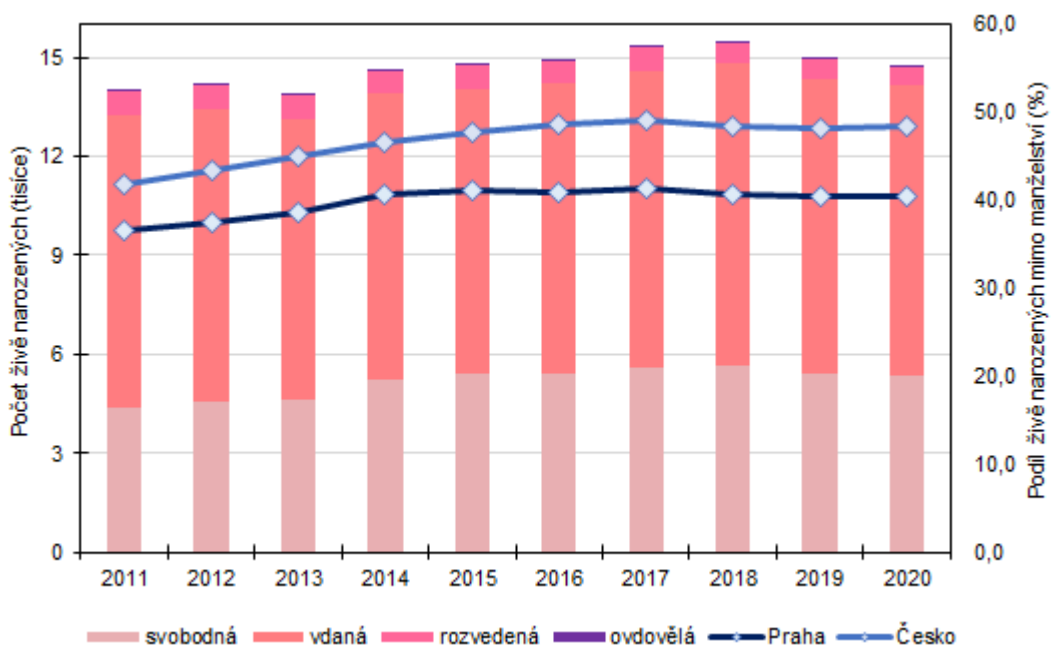

## 15. Živé narození podle měsíce

Hl. m. Praha

	2011	2012	2013	2014	2015	2016	2017	2018	2019	2020
leden	1 188	1 138	1 150	1 212	1 270	1 206	1 190	1 270	1 288	1 241
únor	1 043	1 130	1 045	1 027	1 056	1 151	1 126	1 158	1 052	1 129
březen	1 204	1 128	1 158	1 191	1 225	1 294	1 269	1 255	1 213	1 191
duben	1 125	1 182	1 031	1 153	1 289	1 179	1 247	1 276	1 273	1 216
květen	1 148	1 177	1 256	1 187	1 199	1 252	1 354	1 275	1 275	1 195
červen	1 199	1 197	1 211	1 279	1 224	1 310	1 352	1 378	1 313	1 305
červenec	1 298	1 243	1 330	1 406	1 411	1 428	1 359	1 387	1 406	1 377
srpen	1 195	1 326	1 216	1 288	1 255	1 338	1 381	1 394	1 244	1 310
září	1 167	1 140	1 195	1 284	1 320	1 258	1 316	1 319	1 276	1 273
říjen	1 218	1 252	1 157	1 253	1 195	1 236	1 268	1 363	1 312	1 294
listopad	1 060	1 095	1 040	1 125	1 097	1 110	1 246	1 207	1 189	1 108
prosinec	1 123	1 168	1 078	1 219	1 218	1 167	1 216	1 178	1 092	1 074



16. Míry plodnosti žen podle věku <sup>1)</sup>

HI. m. Praha

	2011	2012	2013	2014	2015	2016	2017	2018	2019	2020
Věková skupina:										
15 - 19	6,3	6,9	5,4	5,5	5,7	6,2	6,0	5,1	4,5	3,7
20 - 24	26,0	25,1	25,5	25,4	27,2	26,6	29,8	28,6	27,6	27,0
25 - 29	72,1	69,3	70,0	74,9	75,1	76,2	81,3	83,5	82,1	81,9
30 - 34	108,1	112,4	107,7	114,8	114,0	113,9	117,4	114,9	111,9	109,8
35 - 39	51,6	54,4	55,9	59,1	61,6	64,1	62,6	67,0	65,1	65,3
40 - 44	9,7	10,3	10,8	12,6	12,8	13,6	14,1	14,6	14,2	15,7
45 - 49	0,4	0,6	0,5	0,6	0,7	1,0	0,8	1,4	1,5	1,4
15 - 49	46,0	46,7	45,9	48,5	48,7	49,1	50,0	50,0	47,9	46,8
Úhrnná plodnost	1,352	1,376	1,364	1,449	1,471	1,494	1,546	1,562	1,521	1,508
Hrubá míra reprodukce	0,663	0,673	0,659	0,708	0,705	0,738	0,742	0,762	0,745	0,769
Čistá míra reprodukce	0,659	0,669	0,655	0,704	0,701	0,733	0,737	0,758	0,740	0,765

<sup>1)</sup> poměr počtu živě narozených dětí ženám v dané věkové skupině ke střednímu stavu žen v dané věkové skupině.

Graf č. 14: Míry plodnosti podle věku v Praze a ČR v letech 2011 a 2020

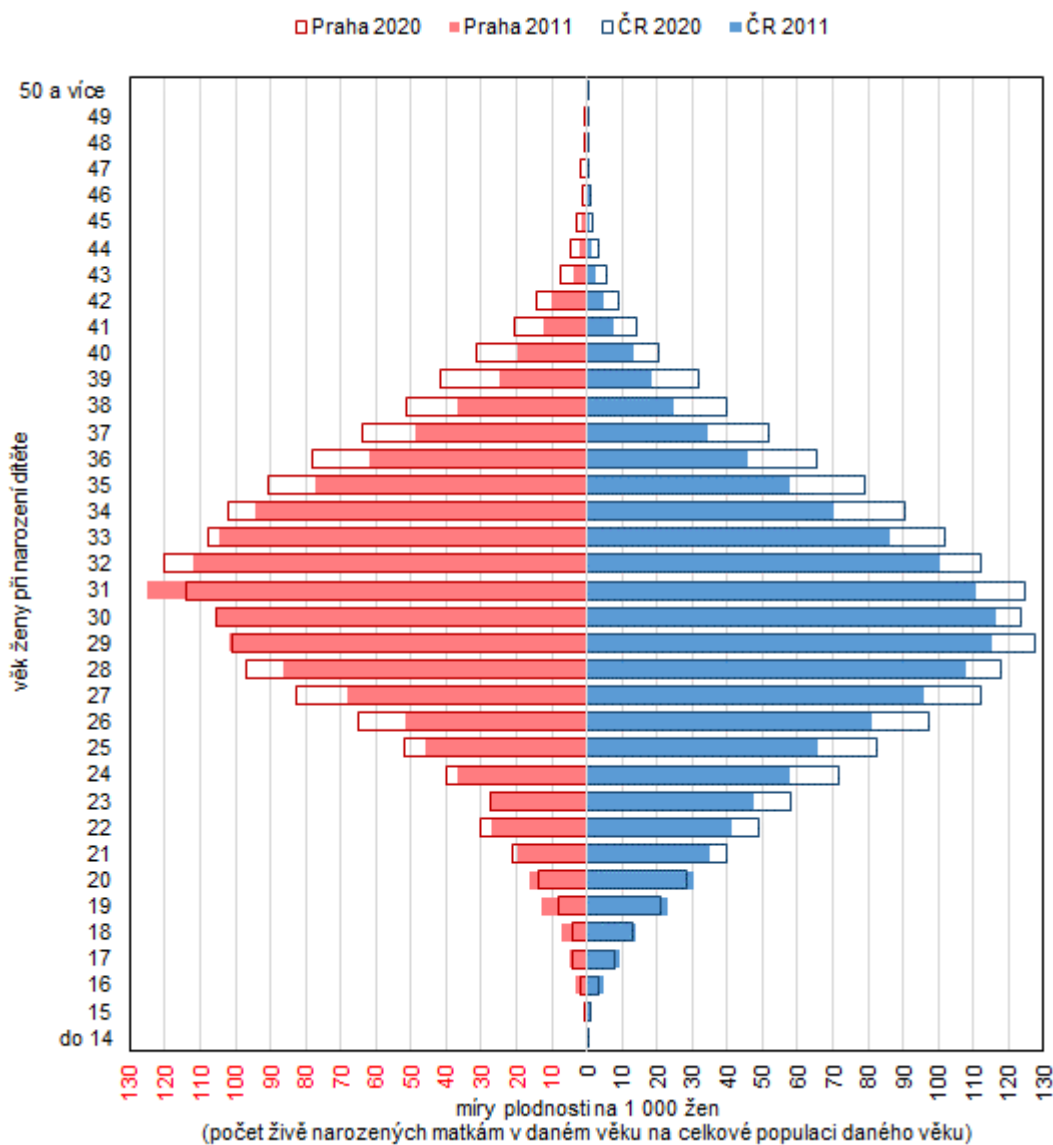

## 17. Potraty

Hl. m. Praha

	2011	2012	2013	2014	2015	2016	2017	2018	2019	2020
<b>Potraty celkem</b>	<b>4 431</b>	<b>4 171</b>	<b>4 239</b>	<b>4 074</b>	<b>3 880</b>	<b>4 358</b>	<b>4 200</b>	<b>4 104</b>	<b>3 670</b>	<b>3 587</b>
v tom podle druhu:										
samovolné	1 292	1 211	1 329	1 376	1 400	1 642	1 606	1 593	1 420	1 421
UPT <sup>1)</sup>	3 051	2 891	2 822	2 620	2 370	2 594	2 425	2 345	2 068	2 004
ostatní včetně EUG <sup>2)</sup>	88	69	88	78	110	122	169	166	182	162
v tom podle věku ženy:										
do 14 let	1	2	2	5	-	8	3	1	-	1
15 - 19	207	199	173	172	124	108	132	106	100	88
20 - 24	662	566	598	459	458	460	433	386	357	312
25 - 29	846	794	833	792	775	871	810	795	676	707
30 - 34	1 271	1 164	1 146	1 094	1 057	1 080	1 110	1 148	998	964
35 - 39	1 069	1 017	1 087	1 072	1 008	1 214	1 119	1 077	995	902
40 let a více	375	429	400	480	458	617	593	591	544	613
v tom podle rodinného stavu ženy:										
svobodná	1 997	1 928	2 060	1 958	1 837	2 098	2 093	2 060	1 784	1 747
vdaná	1 870	1 686	1 685	1 568	1 543	1 728	1 588	1 584	1 419	1 305
rozvedená	424	375	375	378	341	323	308	286	223	204
ovdovělá	21	17	18	23	20	6	16	13	9	10
družka	4	7	10	16	11	2	5	4	8	12
nezjištěno	115	158	91	131	128	201	190	157	227	309
<b>Umělá přerušení těhotenství celkem</b>	<b>3 051</b>	<b>2 891</b>	<b>2 822</b>	<b>2 620</b>	<b>2 370</b>	<b>2 594</b>	<b>2 425</b>	<b>2 345</b>	<b>2 068</b>	<b>2 004</b>
v tom podle pořadí:										
první	1 907	1 839	1 821	1 656	1 528	1 696	1 623	1 574	1 423	1 362
druhé	754	676	648	613	552	622	534	525	416	433
třetí	248	239	226	236	182	161	176	158	144	134
čtvrté a další	142	137	127	115	108	115	92	88	85	75
z toho ze zdravotních důvodů:	444	456	418	462	430	527	521	568	506	457
<b>Potraty celkem na 100 narozených:</b>	<b>31,6</b>	<b>29,3</b>	<b>30,5</b>	<b>27,8</b>	<b>26,2</b>	<b>29,1</b>	<b>27,3</b>	<b>26,5</b>	<b>24,5</b>	<b>24,3</b>
<b>UPT na 100 narozených</b>	<b>21,8</b>	<b>20,3</b>	<b>20,3</b>	<b>17,9</b>	<b>16,0</b>	<b>17,3</b>	<b>15,8</b>	<b>15,1</b>	<b>13,8</b>	<b>13,6</b>
<b>Úhrnná potratovost</b>	<b>0,5</b>	<b>0,4</b>	<b>0,5</b>	<b>0,4</b>	<b>0,4</b>	<b>0,5</b>	<b>0,4</b>	<b>0,4</b>	<b>0,4</b>	<b>0,4</b>

<sup>1)</sup> umělá přerušení těhotenství<sup>2)</sup> extra-uterine gravidity (mimoděložní těhotenství)

**Graf č. 15: Živě narození a potraty v hl. m. Praze v letech 2011–2020**

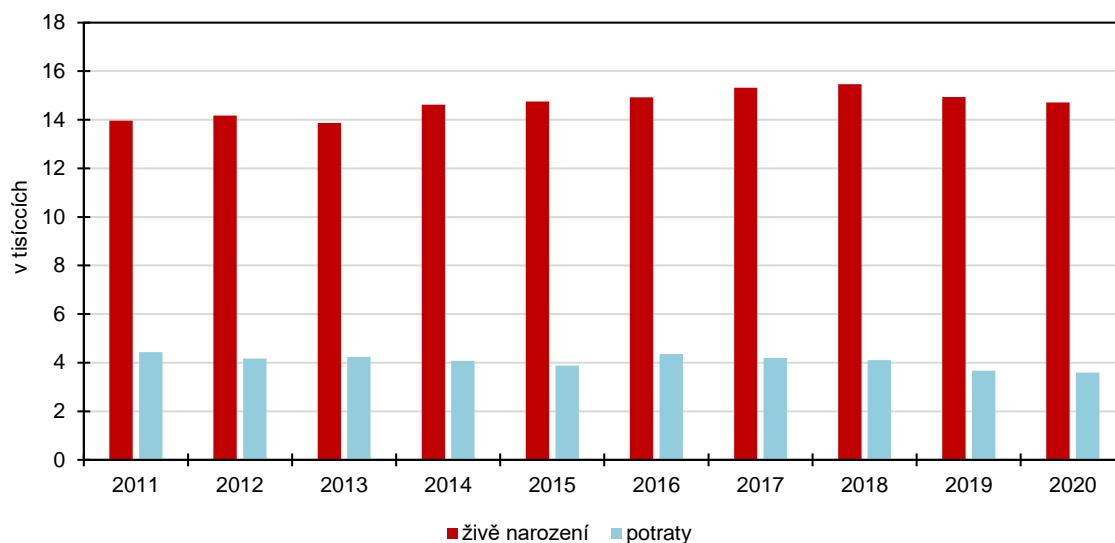

**Graf č. 16: Úhrnná potratovost v hl. m. Praze a v ČR v letech 2011-2020**

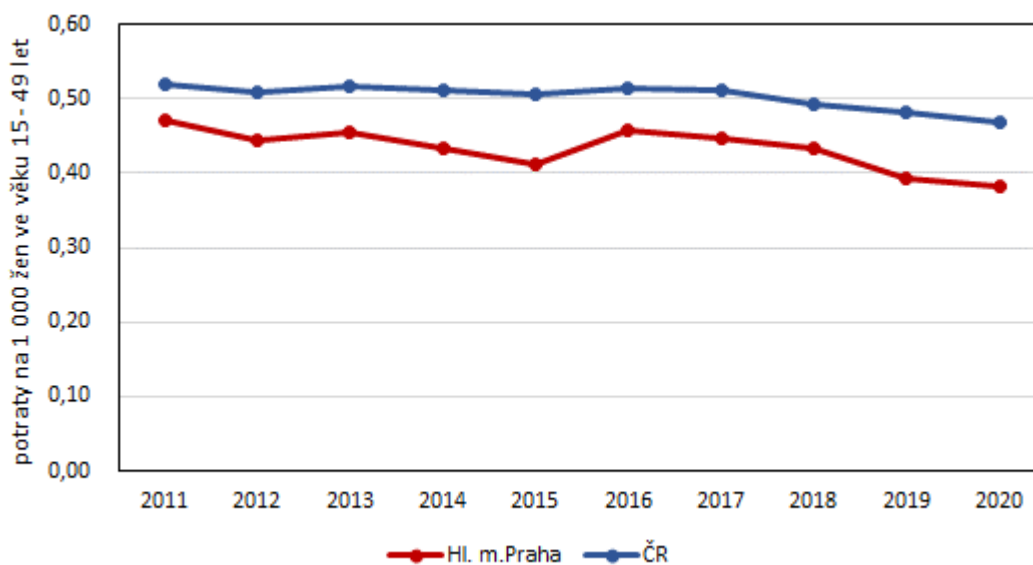

**Graf č. 17: Míra potratovosti podle věkových skupin v Praze a v ČR v letech 2011 a 2020**

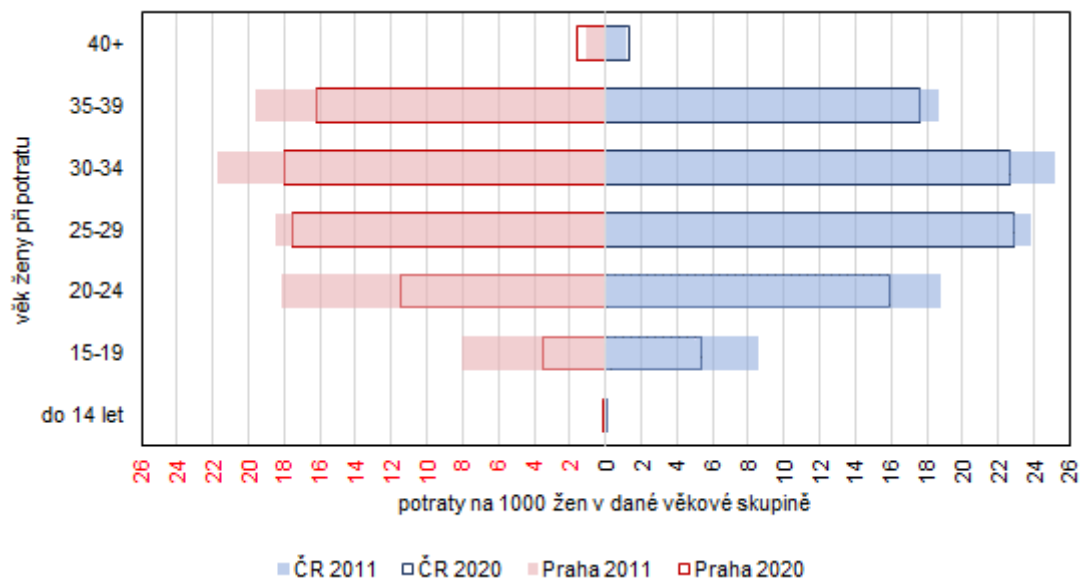

**Graf č. 18: Věkově specifické míry úmrtnosti v hl. m. Praze v letech 2011 a 2020**

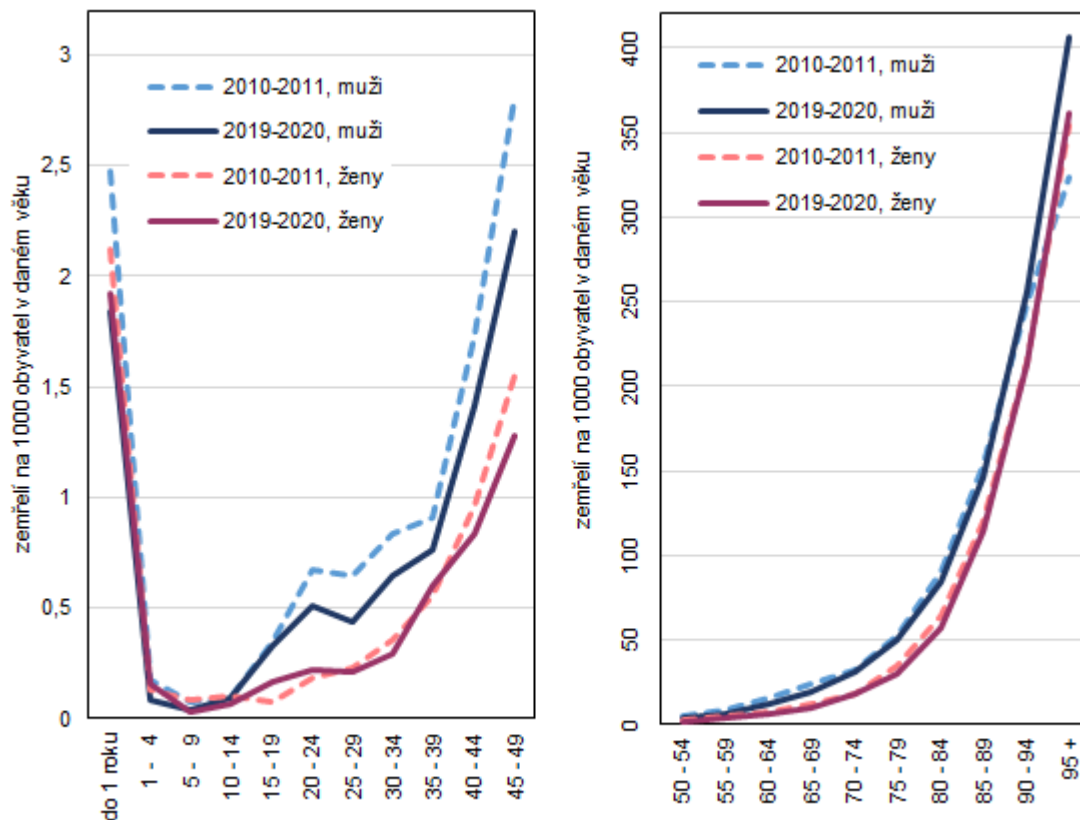



18. Zemřelí podle pohlaví a věku

Hl. m. Praha

	2011	2012	2013	2014	2015	2016	2017	2018	2019	2020
<b>Muži</b>	<b>5 803</b>	<b>5 950</b>	<b>5 844</b>	<b>5 769</b>	<b>5 976</b>	<b>5 873</b>	<b>5 845</b>	<b>5 996</b>	<b>5 901</b>	<b>6 701</b>
do 1 roku	18	14	12	9	18	14	12	18	13	15
z toho do 28 dní	11	7	8	5	9	8	10	12	5	10
1-4	7	3	4	6	6	7	2	6	4	1
5-9	3	1	-	4	3	3	3	3	3	-
10-14	2	4	2	3	2	3	1	3	5	1
15-19	7	5	14	6	5	8	4	3	7	10
20-24	24	9	20	22	18	15	13	14	19	9
25-29	34	24	32	25	29	22	19	20	22	14
30-34	49	45	39	43	40	27	37	37	35	36
35-39	51	69	52	54	63	52	56	52	40	49
40-44	65	79	65	84	90	91	101	85	83	99
45-49	127	118	102	128	112	97	119	124	109	123
50-54	195	175	149	159	165	158	179	160	171	159
55-59	357	332	299	289	230	243	206	206	229	253
60-64	587	584	529	492	529	478	444	433	381	379
65-69	753	825	802	781	704	723	719	642	644	651
70-74	595	643	695	733	873	898	965	970	883	1 029
75-79	744	727	729	667	673	735	725	809	920	1 111
80-84	951	987	896	953	898	841	763	850	758	971
85-89	853	899	918	818	931	868	859	925	839	976
90-94	307	328	420	443	498	501	519	511	573	636
95 let a více	74	79	65	50	89	89	99	125	163	179
<b>Ženy</b>	<b>6 289</b>	<b>6 461</b>	<b>6 305</b>	<b>6 349</b>	<b>6 444</b>	<b>6 268</b>	<b>6 354</b>	<b>6 421</b>	<b>6 277</b>	<b>6 920</b>
do 1 roku	9	8	10	7	8	16	13	13	17	11
z toho do 28 dní	7	4	6	4	7	10	11	8	13	7
1-4	3	5	7	6	3	5	3	1	7	2
5-9	2	2	2	3	4	-	1	1	1	1
10-14	2	2	2	2	-	1	1	-	1	3
15-19	3	4	4	3	2	5	1	4	4	4
20-24	9	5	3	6	5	7	7	3	9	3
25-29	10	6	5	10	15	9	9	7	10	7
30-34	20	17	13	17	14	20	17	22	17	14
35-39	38	26	26	23	32	28	27	22	37	30
40-44	43	30	35	41	33	42	44	34	55	47
45-49	63	67	77	61	43	59	57	51	53	73
50-54	96	105	82	102	98	87	90	89	76	76
55-59	201	192	163	150	133	141	119	122	117	128
60-64	334	339	301	298	283	291	253	236	223	221
65-69	454	517	551	506	473	470	422	431	388	419
70-74	471	505	486	547	625	643	715	704	689	751
75-79	789	702	639	628	676	659	671	723	788	927
80-84	1 297	1 266	1 197	1 130	1 166	1 007	938	952	889	1 035
85-89	1 452	1 578	1 499	1 531	1 457	1 380	1 452	1 480	1 337	1 434
90-94	721	819	927	1 068	1 122	1 094	1 149	1 084	1 108	1 208
95 let a více	272	266	276	210	252	304	365	442	451	526

## 19. Zemřelí podle pohlaví a příčin smrti

Hl. m. Praha

	2011	2012	2013	2014	2015	2016	2017	2018	2019	2020
<b>Muži</b>	<b>5 803</b>	<b>5 950</b>	<b>5 844</b>	<b>5 769</b>	<b>5 976</b>	<b>5 873</b>	<b>5 845</b>	<b>5 996</b>	<b>5 901</b>	<b>6 701</b>
v tom podle skupin příčin:										
Některé infekční a parazitární nemoci (A00-B99)	90	116	86	101	132	128	118	85	89	98
Novotvary (C00-D48)	1 567	1 643	1 636	1 685	1 642	1 746	1 697	1 641	1 709	1 587
Nemoci krve, krvetočných orgánů a některé poruchy týkající se mechanismu imunity (D50-D89)	7	11	12	5	13	11	9	18	6	6
Nemoci endokrinní, výživy a přeměny látek (E00-E90)	110	120	195	200	209	190	173	201	216	210
Poruchy duševní a poruchy chování (F00-F99)	45	65	66	54	62	65	90	76	104	82
Nemoci nervové soustavy (G00 - G99)	145	177	159	170	182	231	224	246	239	244
Nemoci oka a očních adnex (H00 - H59)	-	-	-	-	-	-	-	-	-	-
Nemoci ucha a bradavkového výběžku (H60-H95)	-	1	-	2	-	-	-	-	-	-
Nemoci oběhové soustavy (I00-I99)	2 622	2 612	2 483	2 347	2 478	2 330	2 330	2 383	2 227	2 444
Nemoci dýchací soustavy (J00-J99)	357	355	411	345	434	398	430	467	412	402
Nemoci trávicí soustavy (K00-K93)	272	246	266	265	241	240	246	249	284	267
Nemoci kůže a podkožního vaziva (L00-L99)	6	9	10	9	4	3	10	13	8	8
Nemoci svalové a kosterní soustavy a pojivové tkáně (M00-M99)	7	12	5	8	12	15	13	16	10	13
Nemoci močové a pohlavní soustavy (N00-N99)	58	64	68	70	68	79	50	77	78	77
Některé stavy vzniklé v perinatálním období (P00-P96)	10	7	8	4	11	9	8	10	5	7
Vrozené vady, deformace a chromosomální abnormality (Q00-Q99)	6	6	7	10	4	8	5	13	10	11
Příznaky, znaky a abnormální klinické a laboratorní nálezy nezařazené jinde (R00-R99)	115	125	83	100	99	94	90	110	136	273
Kódy pro speciální účely (U00-U99)	-	-	-	-	-	-	-	-	-	576
z toho: Covid-19 (U07)	-	-	-	-	-	-	-	-	-	576
Vnější příčiny nemocnosti a úmrtnosti (V01-Y98)	386	381	349	394	385	326	352	391	368	396
<b>Ženy</b>	<b>6 289</b>	<b>6 461</b>	<b>6 305</b>	<b>6 349</b>	<b>6 444</b>	<b>6 268</b>	<b>6 354</b>	<b>6 421</b>	<b>6 277</b>	<b>6 920</b>
v tom podle skupin příčin:										
Některé infekční a parazitární nemoci (A00-B99)	112	101	112	117	135	160	164	111	99	98
Novotvary (C00-D48)	1 544	1 562	1 567	1 624	1 560	1 618	1 544	1 662	1 592	1 508
Nemoci krve, krvetočných orgánů a některé poruchy týkající se mechanismu imunity (D50-D89)	13	10	16	9	8	15	10	12	11	15
Nemoci endokrinní, výživy a přeměny látek (E00-E90)	138	135	262	221	274	265	230	242	244	246
Poruchy duševní a poruchy chování (F00-F99)	74	79	119	116	128	115	190	123	159	175
Nemoci nervové soustavy (G00 - G99)	145	192	216	241	282	286	303	323	333	378
Nemoci oka a očních adnex (H00 - H59)	-	1	-	-	-	-	-	-	-	-
Nemoci ucha a bradavkového výběžku (H60-H95)	-	-	-	-	-	-	-	-	-	-
Nemoci oběhové soustavy (I00-I99)	3 298	3 366	3 110	3 088	3 045	2 813	2 915	2 828	2 753	2 889
Nemoci dýchací soustavy (J00-J99)	322	325	357	315	435	377	398	449	393	358
Nemoci trávicí soustavy (K00-K93)	220	260	196	226	211	231	198	202	225	208
Nemoci kůže a podkožního vaziva (L00-L99)	13	23	7	8	6	6	11	12	14	14
Nemoci svalové a kosterní soustavy a pojivové tkáně (M00-M99)	6	16	6	13	13	10	10	17	19	15
Nemoci močové a pohlavní soustavy (N00-N99)	85	91	65	66	59	75	94	113	84	106
Těhotenství, porod a šestinedělí (O00-O99)	-	-	-	1	-	-	-	-	1	-
Některé stavy vzniklé v perinatálním období (P00-P96)	5	1	5	3	4	7	10	7	9	1
Vrozené vady, deformace a chromosomální abnormality (Q00-Q99)	5	8	7	6	7	6	5	9	11	9
Příznaky, znaky a abnormální klinické a laboratorní nálezy nezařazené jinde (R00-R99)	86	93	72	83	62	68	75	91	130	264
Kódy pro speciální účely (U00-U99)	-	-	-	-	-	-	-	-	-	435
z toho: Covid-19 (U07)	-	-	-	-	-	-	-	-	-	435
Vnější příčiny nemocnosti a úmrtnosti (V01-Y98)	223	198	188	212	215	216	197	220	200	201



**Graf č. 19: Úmrtnost podle nejčastějších příčin v hl. m. Praze a v ČR v období 2011-2020**

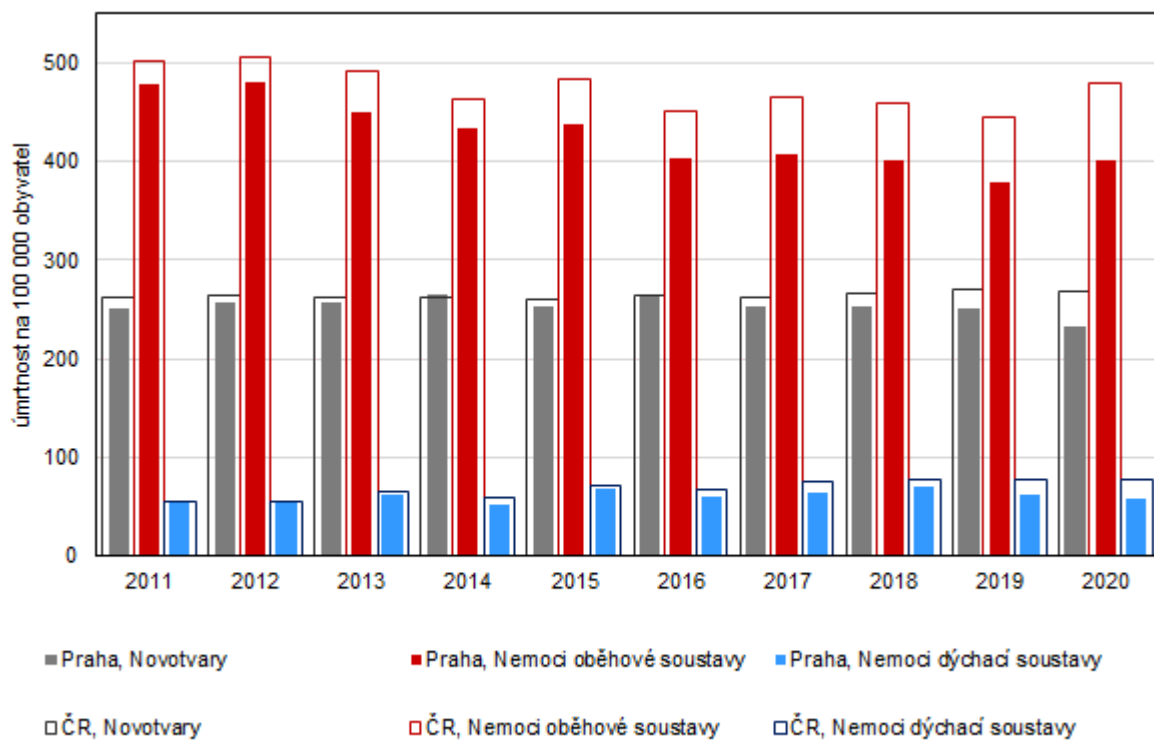

## 20. Úmrtnost podle věku a pohlaví \*

Hl. m. Praha

	2010 - 2011	2011 - 2012	2012 - 2013	2013 - 2014	2014 - 2015	2015 - 2016	2016 - 2017	2017 - 2018	2018 - 2019	2019 - 2020
<b>Muži</b>	<b>9,8</b>	<b>9,8</b>	<b>9,8</b>	<b>9,6</b>	<b>9,6</b>	<b>9,6</b>	<b>9,4</b>	<b>9,4</b>	<b>9,3</b>	<b>9,8</b>
podle věkových skupin:										
0	2,5	2,2	1,8	1,4	1,8	2,1	1,7	1,9	2,0	1,8
1-4	0,2	0,2	0,1	0,2	0,2	0,2	0,2	0,1	0,2	0,1
5-9	0,1	0,1	0,0	0,1	0,1	0,1	0,1	0,1	0,1	0,0
10-14	0,1	0,1	0,1	0,1	0,1	0,1	0,1	0,1	0,1	0,1
15-19	0,3	0,2	0,4	0,4	0,2	0,3	0,3	0,1	0,2	0,3
20-24	0,7	0,4	0,4	0,6	0,6	0,5	0,5	0,5	0,6	0,5
25-29	0,6	0,6	0,6	0,6	0,6	0,6	0,5	0,5	0,5	0,4
30-34	0,8	0,8	0,7	0,7	0,8	0,6	0,6	0,7	0,7	0,6
35-39	0,9	1,0	1,0	0,8	0,9	0,9	0,9	0,9	0,8	0,8
40-44	1,7	1,6	1,6	1,5	1,7	1,6	1,6	1,5	1,3	1,4
45-49	2,8	2,9	2,6	2,8	2,9	2,5	2,5	2,7	2,4	2,2
50-54	5,5	5,2	4,6	4,3	4,3	4,1	4,2	4,2	4,1	4,1
55-59	9,0	8,6	8,1	7,9	7,3	6,9	6,7	6,1	6,3	6,6
60-64	15,5	14,8	14,3	13,3	13,4	13,4	12,6	12,4	11,9	11,6
65-69	23,3	23,1	22,9	22,1	20,9	20,3	20,8	20,0	19,0	19,3
70-74	32,7	31,7	31,8	30,8	31,8	32,8	32,3	32,0	30,3	31,4
75-79	51,9	51,1	51,9	50,1	47,3	47,6	46,5	45,0	46,1	49,8
80-84	90,5	85,8	83,4	82,8	85,2	82,9	78,6	80,2	79,9	84,2
85-89	153,2	153,1	155,3	145,8	143,7	144,0	135,3	138,8	138,3	145,8
90-94	248,7	255,3	254,8	255,3	249,7	246,9	240,3	232,2	235,5	256,0
95 let a více	323,6	375,0	390,2	323,9	359,2	392,1	339,4	334,3	371,1	406,2
<b>Ženy</b>	<b>9,8</b>	<b>10,0</b>	<b>10,0</b>	<b>9,8</b>	<b>9,9</b>	<b>9,7</b>	<b>9,6</b>	<b>9,6</b>	<b>9,5</b>	<b>9,8</b>
podle věkových skupin:										
0	2,1	1,2	1,3	1,2	1,1	1,7	2,0	1,8	2,0	1,9
1-4	0,1	0,1	0,2	0,2	0,2	0,1	0,1	0,1	0,1	0,2
5-9	0,1	0,1	0,1	0,1	0,1	0,1	0,0	0,0	0,0	0,0
10-14	0,1	0,1	0,1	0,1	0,0	0,0	0,0	0,0	0,0	0,1
15-19	0,1	0,1	0,2	0,2	0,1	0,2	0,1	0,1	0,2	0,2
20-24	0,2	0,2	0,1	0,1	0,2	0,2	0,2	0,2	0,2	0,2
25-29	0,2	0,2	0,1	0,2	0,3	0,3	0,2	0,2	0,2	0,2
30-34	0,4	0,3	0,3	0,3	0,3	0,3	0,3	0,4	0,4	0,3
35-39	0,6	0,6	0,4	0,4	0,5	0,5	0,5	0,4	0,5	0,6
40-44	1,0	0,9	0,7	0,8	0,8	0,7	0,8	0,7	0,7	0,8
45-49	1,6	1,6	1,7	1,7	1,3	1,3	1,4	1,2	1,1	1,3
50-54	2,5	2,7	2,6	2,5	2,6	2,3	2,2	2,2	2,1	1,9
55-59	4,6	4,4	4,1	3,8	3,7	3,7	3,7	3,4	3,3	3,3
60-64	7,5	7,3	7,1	6,8	6,6	6,6	6,5	6,0	5,9	6,1
65-69	11,6	11,5	12,1	11,8	11,0	10,8	10,4	10,2	9,9	9,8
70-74	17,9	19,1	18,1	17,1	17,7	17,7	17,6	17,6	17,0	17,7
75-79	34,3	33,9	31,6	30,3	31,1	31,1	29,5	28,8	28,4	29,4
80-84	64,6	64,0	62,2	60,0	61,2	60,3	55,9	55,7	54,9	57,1
85-89	120,2	121,0	123,5	122,1	120,1	113,0	111,6	115,6	112,8	114,3
90-94	214,8	213,4	207,0	210,2	215,4	211,1	210,5	208,5	204,0	213,3
95 let a více	354,4	353,3	392,2	378,2	334,3	339,2	341,7	355,5	352,7	361,9

\* počet zemřelých v dané věkové skupině přepočtený na 1000 osob ve stejné věkové skupině (středního stavu), dvouleté průměry



## 21. Stěhování do Prahy a z Prahy podle pohlaví a krajů ČR

Hl. m. Praha

	2011	2012	2013	2014	2015	2016	2017	2018	2019	2020
<b>Přistěhovalí muži</b>	<b>14 065</b>	<b>16 025</b>	<b>14 710</b>	<b>19 982</b>	<b>16 366</b>	<b>18 506</b>	<b>19 287</b>	<b>21 138</b>	<b>22 422</b>	<b>21 668</b>
z krajů ČR:										
Středočeský kraj	3 519	3 527	3 199	3 296	3 498	4 015	3 636	3 553	3 605	3 874
Jihočeský kraj	514	568	488	559	545	709	614	685	724	685
Plzeňský kraj	516	382	358	371	390	459	369	407	434	460
Karlovarský kraj	375	354	355	396	400	437	398	413	333	373
Ústecký kraj	950	972	802	925	898	1 096	939	936	910	967
Liberecký kraj	393	437	411	489	448	523	483	473	466	508
Královéhradecký kraj	524	563	411	451	459	555	470	518	470	621
Pardubický kraj	333	346	341	327	357	403	383	385	396	485
Vysočina	308	324	330	287	382	480	407	386	364	434
Jihomoravský kraj	663	693	619	657	726	791	769	795	764	757
Olomoucký kraj	306	302	307	367	342	434	416	410	365	365
Zlínský kraj	237	281	275	318	308	370	359	352	316	371
Moravskoslezský kraj	644	659	684	797	741	802	785	783	702	719
ze zahraničí	4 783	6 617	6 130	10 742	6 872	7 432	9 259	11 042	12 573	11 049
<b>Přistěhovalé ženy</b>	<b>14 226</b>	<b>16 169</b>	<b>15 763</b>	<b>20 350</b>	<b>17 345</b>	<b>18 395</b>	<b>18 689</b>	<b>19 365</b>	<b>19 906</b>	<b>18 914</b>
z krajů ČR:										
Středočeský kraj	3 641	3 709	3 664	3 742	3 938	4 225	4 090	3 783	3 764	3 763
Jihočeský kraj	552	633	645	660	604	754	689	675	622	638
Plzeňský kraj	465	377	413	409	434	514	481	430	424	466
Karlovarský kraj	359	475	394	448	474	479	430	430	366	349
Ústecký kraj	955	984	964	1 057	1 057	1 142	1 009	990	949	949
Liberecký kraj	434	491	437	561	540	599	527	522	439	477
Královéhradecký kraj	520	482	514	543	536	582	497	578	494	554
Pardubický kraj	325	383	368	398	408	405	419	395	376	385
Vysočina	362	407	401	462	384	498	481	438	400	407
Jihomoravský kraj	673	656	677	740	805	754	802	809	790	741
Olomoucký kraj	319	366	400	422	431	436	445	408	397	355
Zlínský kraj	330	354	348	401	405	425	416	376	363	351
Moravskoslezský kraj	765	773	799	970	891	904	883	789	794	739
ze zahraničí	4 526	6 079	5 739	9 537	6 438	6 678	7 520	8 742	9 728	8 740

dokončení

	2011	2012	2013	2014	2015	2016	2017	2018	2019	2020
<b>Vystěhovalí muži</b>	<b>11 025</b>	<b>14 803</b>	<b>18 906</b>	<b>13 936</b>	<b>13 788</b>	<b>13 302</b>	<b>13 427</b>	<b>14 615</b>	<b>14 876</b>	<b>15 268</b>
do krajů ČR:										
Středočeský kraj	7 237	7 127	6 713	6 389	6 665	6 798	6 751	7 202	7 223	7 434
Jihočeský kraj	489	499	465	445	443	418	441	508	505	530
Plzeňský kraj	326	304	331	286	340	343	323	342	353	373
Karlovarský kraj	165	129	134	156	136	177	154	164	139	159
Ústecký kraj	594	535	604	541	623	564	600	630	629	622
Liberecký kraj	361	339	327	305	307	299	342	285	327	320
Královéhradecký kraj	349	260	280	281	262	263	304	281	297	327
Pardubický kraj	220	203	207	177	154	196	210	201	232	235
Vysočina	203	209	196	204	216	206	183	231	219	236
Jihomoravský kraj	278	281	224	260	270	245	283	300	269	319
Olomoucký kraj	119	113	104	132	107	145	152	134	179	166
Zlínský kraj	83	72	91	97	105	115	119	120	137	133
Moravskoslezský kraj	174	207	157	179	181	202	222	248	224	271
do zahraničí	427	4 525	9 073	4 484	3 979	3 331	3 343	3 969	4 143	3 360
<b>Vystěhovalé ženy</b>	<b>11 515</b>	<b>14 040</b>	<b>16 864</b>	<b>13 024</b>	<b>13 892</b>	<b>13 328</b>	<b>13 669</b>	<b>14 812</b>	<b>14 562</b>	<b>14 756</b>
do krajů ČR:										
Středočeský kraj	7 919	7 714	7 242	6 864	7 325	7 265	7 300	7 998	7 586	7 637
Jihočeský kraj	484	535	487	488	454	452	493	513	514	543
Plzeňský kraj	383	332	362	317	336	319	340	348	347	373
Karlovarský kraj	172	135	161	158	161	173	165	176	152	159
Ústecký kraj	552	572	589	528	616	579	673	611	662	622
Liberecký kraj	357	310	357	327	313	306	368	330	336	320
Královéhradecký kraj	279	292	273	290	310	277	310	304	292	327
Pardubický kraj	230	218	200	175	189	224	233	213	243	235
Vysočina	226	252	219	203	238	239	223	240	238	236
Jihomoravský kraj	240	251	216	265	292	248	299	263	268	319
Olomoucký kraj	120	134	102	121	108	129	149	151	166	166
Zlínský kraj	91	92	92	111	116	108	124	127	149	133
Moravskoslezský kraj	164	188	184	160	207	201	245	257	278	271
do zahraničí	298	3 015	6 380	3 017	3 227	2 808	2 747	3 281	3 331	4 957
<b>Stěhování uvnitř Prahy</b>										
muži	27 161	26 565	23 780	23 187	23 394	23 659	22 502	23 037	23 257	25 069
ženy	26 365	26 028	24 484	24 465	24 867	25 078	24 043	24 102	23 884	24 961



### Migrační saldo Prahy s kraji ČR v období 2011-2020

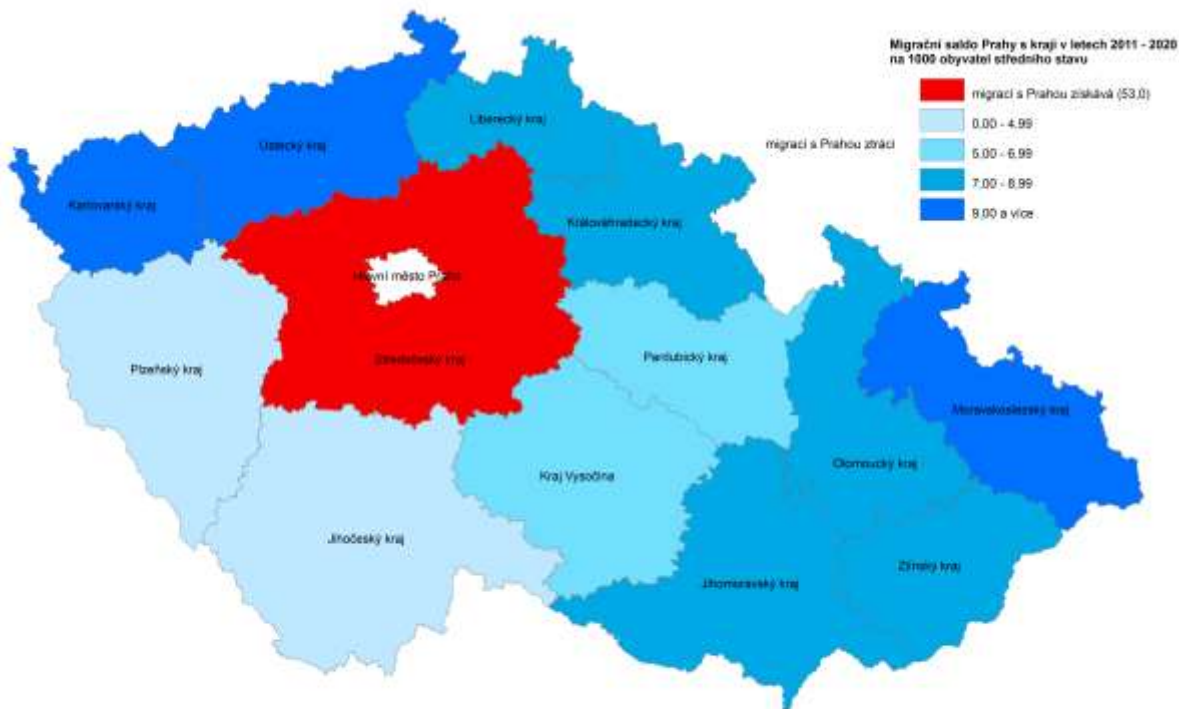

**Graf č. 20: Migrační saldo se zahraničím v hl. m. Praze a ČR v letech 2011-2020**

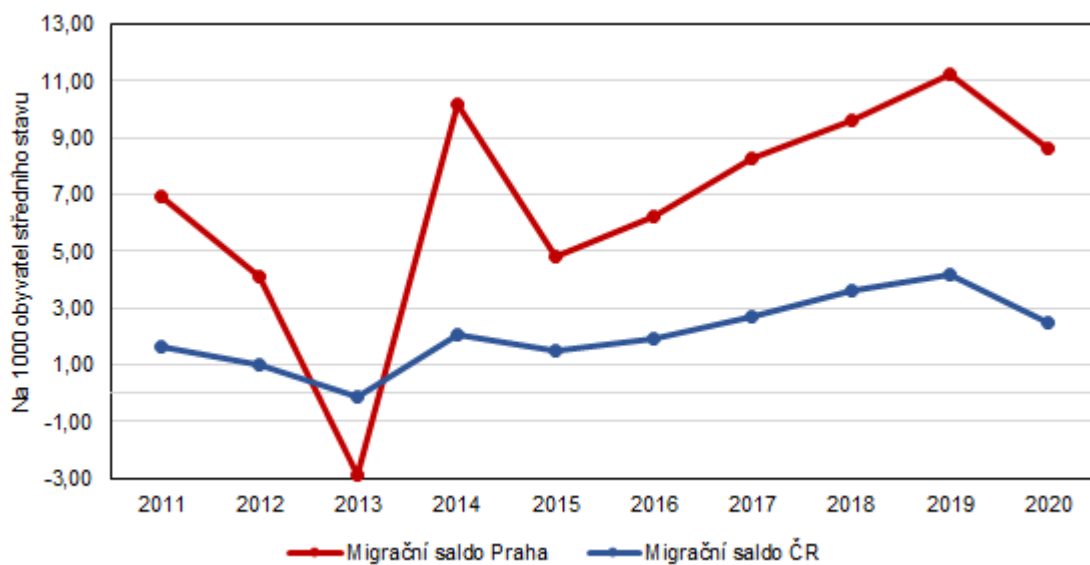

## 22. Stěhování do Prahy a z Prahy podle pohlaví, věku a druhu stěhování

Hl. m. Praha

Rok	Druh stěhování	Věkové skupiny								
		0-9	10-19	20-29	30-39	40-49	50-59	60-69	70-79	80 a více let
<b>Muži</b>										
2011	Uvnitř Prahy	3 432	2 084	5 905	7 281	4 041	2 409	1 374	407	228
	Přistěhovalí z krajů ČR	1 337	566	2 463	2 782	1 285	546	205	62	36
	ze zahraničí	477	644	1 768	1 061	494	201	106	29	3
	Vystěhovalí do krajů ČR	1 998	710	1 574	2 594	1 428	975	935	229	155
	do zahraničí	15	23	63	130	103	56	32	4	1
2012	Uvnitř Prahy	3 388	1 913	5 439	7 240	4 089	2 399	1 468	404	225
	Přistěhovalí z krajů ČR	1 504	495	2 359	2 907	1 245	581	224	49	44
	ze zahraničí	522	822	2 112	1 645	910	442	130	29	5
	Vystěhovalí do krajů ČR	2 064	693	1 340	2 497	1 417	920	960	242	145
	do zahraničí	163	204	1 259	1 269	859	616	136	17	2
2013	Uvnitř Prahy	3 381	1 676	4 698	6 308	3 622	2 144	1 385	361	205
	Přistěhovalí z krajů ČR	1 519	551	2 103	2 522	1 073	500	200	63	49
	ze zahraničí	488	938	1 901	1 481	788	386	123	15	10
	Vystěhovalí do krajů ČR	1 940	633	1 300	2 411	1 381	900	902	230	136
	do zahraničí	293	424	2 374	2 635	1 852	1 156	288	44	7
2014	Uvnitř Prahy	3 646	1 789	4 400	6 019	3 576	2 045	1 166	357	189
	Přistěhovalí z krajů ČR	1 623	635	2 284	2 623	1 140	553	232	96	54
	ze zahraničí	835	1 368	3 188	2 730	1 521	821	220	43	16
	Vystěhovalí do krajů ČR	2 048	588	1 179	2 265	1 318	848	849	241	116
	do zahraničí	168	244	1 184	1 307	807	563	174	29	8
2015	Uvnitř Prahy	3 615	1 878	4 444	5 978	3 594	2 064	1 230	412	179
	Přistěhovalí z krajů ČR	1 654	622	2 305	2 724	1 231	566	234	105	53
	ze zahraničí	701	1 150	2 102	1 628	760	348	128	43	12
	Vystěhovalí do krajů ČR	2 085	637	1 247	2 297	1 382	862	839	322	138
	do zahraničí	177	287	1 042	1 089	688	487	165	26	18
2016	Uvnitř Prahy	3 538	1 809	4 559	6 213	3 674	2 040	1 194	444	188
	Přistěhovalí z krajů ČR	1 571	570	2 877	3 365	1 522	693	316	106	54
	ze zahraničí	687	1 074	2 454	1 868	791	355	140	51	12
	Vystěhovalí do krajů ČR	2 199	705	1 184	2 266	1 499	861	846	289	122
	do zahraničí	144	260	1 046	832	556	326	127	27	13
2017	Uvnitř Prahy	3 655	1 740	4 414	5 780	3 471	1 830	1 070	407	135
	Přistěhovalí z krajů ČR	1 579	622	2 508	2 917	1 350	627	271	106	48
	ze zahraničí	716	1 268	3 112	2 465	1 062	400	165	61	10
	Vystěhovalí do krajů ČR	2 254	652	1 209	2 277	1 552	888	810	329	113
	do zahraničí	157	217	992	857	597	369	117	27	10
2018	Uvnitř Prahy	3 955	1 782	4 719	5 662	3 540	1 800	1 008	424	147
	Přistěhovalí z krajů ČR	1 481	574	2 742	2 964	1 387	536	255	107	50
	ze zahraničí	794	1 279	3 895	3 075	1 279	486	162	62	10
	Vystěhovalí do krajů ČR	2 374	719	1 308	2 393	1 730	902	794	313	113
	do zahraničí	181	246	1 246	1 049	678	392	131	40	6
2019	Uvnitř Prahy	3 779	1 912	5 073	5 744	3 570	1 717	941	385	136
	Přistěhovalí z krajů ČR	1 465	611	2 615	2 796	1 355	612	241	106	48
	ze zahraničí	826	1 708	4 169	3 412	1 626	589	177	58	8
	Vystěhovalí do krajů ČR	2 476	722	1 379	2 483	1 745	841	685	298	104
	do zahraničí	191	248	1 317	1 144	665	393	147	27	11
2020	Uvnitř Prahy	3 646	2 006	5 978	6 441	3 687	1 847	888	440	136
	Přistěhovalí z krajů ČR	1 289	584	3 241	3 112	1 410	598	243	93	49
	ze zahraničí	609	1 394	3 406	3 207	1 573	624	188	38	10
	Vystěhovalí do krajů ČR	2 581	809	1 440	2 676	1 715	852	677	285	90
	do zahraničí	161	303	1 360	1 152	954	636	297	83	11





Rok	Druh stěhování	Věkové skupiny								
		0-9	10-19	20-29	30-39	40-49	50-59	60-69	70-79	80 a více let
<b>Ženy</b>										
2011	Uvnitř Prahy	3 338	2 090	6 079	6 539	3 439	2 225	1 521	573	561
	Přistěhované z krajů ČR	1 223	622	3 067	2 832	992	488	264	93	119
	ze zahraničí	451	700	2 099	767	288	118	75	21	7
	Vystěhované do krajů ČR	1 920	762	1 959	2 778	1 148	942	927	327	454
	do zahraničí	20	14	66	107	46	24	11	7	3
2012	Uvnitř Prahy	3 235	2 053	5 699	6 498	3 338	2 367	1 688	562	588
	Přistěhované z krajů ČR	1 480	598	3 139	2 924	968	459	275	129	118
	ze zahraničí	501	997	2 261	1 185	620	336	139	26	14
	Vystěhované do krajů ČR	1 943	746	1 839	2 770	1 191	955	926	282	373
	do zahraničí	122	193	966	774	498	348	86	16	12
2013	Uvnitř Prahy	3 182	1 878	5 239	6 108	3 265	2 136	1 513	554	609
	Přistěhované z krajů ČR	1 465	671	3 066	2 948	856	465	286	128	139
	ze zahraničí	472	1 221	2 005	1 110	513	253	114	37	14
	Vystěhované do krajů ČR	1 963	621	1 686	2 607	1 135	846	948	324	354
	do zahraničí	324	514	2 037	1 571	1 095	621	165	39	14
2014	Uvnitř Prahy	3 420	2 008	5 337	6 058	3 216	1 989	1 310	584	543
	Přistěhované z krajů ČR	1 556	688	3 394	3 053	977	531	299	165	150
	ze zahraničí	779	1 671	3 235	1 923	1 056	600	190	62	21
	Vystěhované do krajů ČR	1 900	603	1 595	2 500	1 142	780	879	270	338
	do zahraničí	136	265	1 037	686	449	316	101	22	5
2015	Uvnitř Prahy	3 493	2 043	5 549	6 108	3 271	1 970	1 335	554	544
	Přistěhované z krajů ČR	1 565	759	3 256	3 073	1 085	530	333	156	150
	ze zahraničí	676	1 453	2 168	1 194	481	228	138	77	23
	Vystěhované do krajů ČR	2 026	712	1 681	2 591	1 223	837	903	350	342
	do zahraničí	187	314	1 075	743	431	298	125	37	17
2016	Uvnitř Prahy	3 437	2 062	5 732	6 285	3 340	1 876	1 294	576	476
	Přistěhované z krajů ČR	1 545	721	3 693	3 348	1 136	610	343	167	154
	ze zahraničí	654	1 207	2 387	1 441	544	242	139	52	12
	Vystěhované do krajů ČR	1 940	736	1 758	2 562	1 282	804	805	323	310
	do zahraničí	137	259	1 082	580	417	195	95	29	14
2017	Uvnitř Prahy	3 618	1 844	5 595	5 920	3 214	1 722	1 173	507	450
	Přistěhované z krajů ČR	1 521	693	3 417	3 179	1 152	568	300	192	147
	ze zahraničí	679	1 191	2 705	1 788	703	245	146	49	14
	Vystěhované do krajů ČR	2 079	685	1 887	2 623	1 362	799	806	361	320
	do zahraničí	145	243	1 077	549	374	221	93	35	10
2018	Uvnitř Prahy	3 594	1 900	5 720	5 990	3 137	1 707	1 028	582	444
	Přistěhované z krajů ČR	1 484	632	3 256	3 075	1 117	495	271	147	146
	ze zahraničí	712	1 338	3 136	2 172	859	317	145	50	13
	Vystěhované do krajů ČR	2 333	724	1 833	2 917	1 449	806	752	388	329
	do zahraničí	185	259	1 226	773	421	247	124	34	12
2019	Uvnitř Prahy	3 596	2 056	5 628	5 870	3 182	1 673	909	556	414
	Přistěhované z krajů ČR	1 427	619	3 063	2 931	1 095	496	261	169	117
	ze zahraničí	797	1 666	3 261	2 342	1 039	382	161	61	19
	Vystěhované do krajů ČR	2 279	703	1 885	2 851	1 461	799	633	328	292
	do zahraničí	167	272	1 326	789	412	222	88	38	17
2020	Uvnitř Prahy	3 385	2 220	6 591	6 100	3 285	1 668	885	516	311
	Přistěhované z krajů ČR	1 276	681	3 208	2 925	1 095	492	243	151	103
	ze zahraničí	555	1 335	3 119	2 169	991	367	123	58	23
	Vystěhované do krajů ČR	2 399	777	1 833	2 997	1 464	811	618	329	197
	do zahraničí	178	274	1 140	743	512	307	147	43	16

## 23. Stěhování v Praze podle pohlaví a věku

Hl. m. Praha

	2011	2012	2013	2014	2015	2016	2017	2018	2019	2020
<b>Přistěhovalí</b>										
<b>Muži</b>	<b>14 065</b>	<b>16 025</b>	<b>14 710</b>	<b>19 982</b>	<b>16 366</b>	<b>18 506</b>	<b>19 287</b>	<b>21 138</b>	<b>22 422</b>	<b>21 668</b>
v tom podle věkových skupin:										
0-4	1 272	1 408	1 428	1 769	1 591	1 552	1 556	1 516	1 518	1 202
5-9	542	618	579	689	764	706	739	759	773	434
10-14	399	392	432	539	509	455	541	482	580	1 544
15-19	811	925	1 057	1 464	1 263	1 189	1 349	1 371	1 739	2 276
20-24	1 665	1 599	1 394	2 066	1 579	1 793	2 015	2 283	2 469	4 371
25-29	2 566	2 872	2 610	3 406	2 828	3 538	3 605	4 354	4 315	3 879
30-34	2 293	2 706	2 327	3 129	2 589	3 120	3 170	3 675	3 716	2 440
35-39	1 550	1 846	1 676	2 224	1 763	2 113	2 212	2 364	2 492	1 769
40-44	963	1 186	1 093	1 570	1 199	1 382	1 490	1 613	1 744	1 214
45-49	816	969	768	1 091	792	931	922	1 053	1 237	717
50-54	462	619	546	844	581	664	610	647	738	505
55-59	285	404	340	530	333	384	417	375	463	696
60-64	190	215	195	278	199	261	262	232	250	262
65-69	121	139	128	174	163	195	174	185	168	169
70-74	58	56	45	95	103	106	111	110	108	89
75-79	33	22	33	44	45	51	56	59	56	42
80-84	20	30	37	33	30	34	30	29	28	31
85-89	16	14	12	27	25	23	18	20	17	18
90-94	3	5	9	10	9	9	9	11	10	7
95 a více let	-	-	1	-	1	-	1	-	1	3
<b>Ženy</b>	<b>14 226</b>	<b>16 169</b>	<b>15 763</b>	<b>20 350</b>	<b>17 345</b>	<b>18 395</b>	<b>18 689</b>	<b>19 365</b>	<b>19 906</b>	<b>18 914</b>
v tom podle věkových skupin:										
0-4	1 182	1 417	1 372	1 582	1 526	1 525	1 436	1 450	1 430	1 150
5-9	492	564	565	753	715	674	764	746	794	457
10-14	376	388	411	484	509	449	469	440	537	1 559
15-19	946	1 207	1 481	1 875	1 703	1 479	1 415	1 530	1 748	2 189
20-24	2 169	2 134	1 836	2 632	2 017	2 148	2 133	2 263	2 342	4 138
25-29	2 997	3 266	3 235	3 997	3 407	3 932	3 989	4 129	3 982	3 273
30-34	2 343	2 582	2 562	3 103	2 655	3 095	3 154	3 369	3 354	1 821
35-39	1 256	1 527	1 496	1 873	1 612	1 694	1 813	1 878	1 919	1 245
40-44	749	914	773	1 158	898	1 024	1 126	1 176	1 324	841
45-49	531	674	596	875	668	656	729	800	810	550
50-54	367	496	407	722	452	494	478	507	521	309
55-59	239	299	311	409	306	358	335	305	357	681
60-64	209	267	227	283	245	243	248	237	226	212
65-69	130	147	173	206	226	239	198	179	196	154
70-74	65	85	107	140	144	129	151	112	149	134
75-79	49	70	58	87	89	90	90	85	81	75
80-84	64	82	84	83	76	82	57	65	54	62
85-89	50	41	53	62	61	57	72	64	49	41
90-94	7	8	16	25	30	24	27	26	25	17
95 a více let	5	1	-	1	6	3	5	4	8	6



	2011	2012	2013	2014	2015	2016	2017	2018	2019	2020
<b>Vystěhovalí</b>										
<b>Muži</b>	<b>11 025</b>	<b>14 803</b>	<b>18 906</b>	<b>13 936</b>	<b>13 788</b>	<b>13 302</b>	<b>13 427</b>	<b>14 615</b>	<b>14 876</b>	<b>16 082</b>
v tom podle věkových skupin:										
0-4	1 420	1 560	1 466	1 542	1 533	1 528	1 581	1 743	1 814	1 840
5-9	593	667	767	674	729	815	830	812	853	542
10-14	367	429	463	364	447	462	430	482	501	570
15-19	366	468	594	468	477	503	439	483	469	1 105
20-24	592	916	1 356	876	971	943	918	994	1 062	1 695
25-29	1 045	1 683	2 318	1 487	1 318	1 287	1 283	1 560	1 634	2 041
30-34	1 440	1 983	2 611	1 905	1 659	1 548	1 612	1 743	1 947	1 787
35-39	1 284	1 783	2 435	1 667	1 727	1 550	1 522	1 699	1 680	1 552
40-44	843	1 217	1 800	1 192	1 218	1 200	1 261	1 477	1 427	1 117
45-49	688	1 059	1 433	933	852	855	888	931	983	802
50-54	513	846	1 178	818	763	683	731	719	703	686
55-59	518	690	878	593	586	504	526	575	531	902
60-64	590	688	711	622	572	530	521	560	473	577
65-69	377	408	479	401	432	443	406	365	359	397
70-74	147	161	181	189	243	225	265	240	217	252
75-79	86	98	93	81	105	91	91	113	108	116
80-84	88	77	72	63	91	62	51	50	50	52
85-89	58	51	57	47	49	46	45	53	36	33
90-94	8	16	13	13	12	25	23	15	24	15
95 a více let	2	3	1	1	4	2	4	1	5	1
<b>Ženy</b>	<b>11 515</b>	<b>14 040</b>	<b>16 864</b>	<b>13 024</b>	<b>13 892</b>	<b>13 328</b>	<b>13 669</b>	<b>14 812</b>	<b>14 562</b>	<b>14 758</b>
v tom podle věkových skupin:										
0-4	1 411	1 434	1 565	1 345	1 474	1 350	1 494	1 672	1 601	1 736
5-9	529	631	722	691	739	727	730	846	845	502
10-14	384	434	429	386	452	437	461	458	477	549
15-19	392	505	706	482	574	558	467	525	498	1 143
20-24	728	1 130	1 594	1 082	1 167	1 206	1 244	1 251	1 239	1 830
25-29	1 297	1 675	2 129	1 550	1 589	1 634	1 720	1 808	1 972	2 134
30-34	1 693	1 950	2 232	1 735	1 814	1 646	1 729	2 018	2 036	1 606
35-39	1 192	1 594	1 946	1 451	1 520	1 496	1 443	1 672	1 604	1 162
40-44	674	896	1 213	930	958	1 019	1 099	1 104	1 139	814
45-49	520	793	1 017	661	696	680	637	766	734	588
50-54	452	627	809	549	606	545	571	571	574	530
55-59	514	676	658	547	529	454	449	482	447	841
60-64	561	632	688	588	579	508	508	521	414	440
65-69	377	380	425	392	449	392	391	355	307	325
70-74	173	151	210	184	235	248	263	277	234	228
75-79	161	147	153	108	152	104	133	145	132	144
80-84	214	174	172	141	150	116	121	107	105	83
85-89	177	145	128	118	143	133	131	135	129	85
90-94	56	55	61	65	59	68	64	79	56	34
95 a více let	10	11	7	19	7	7	14	20	19	11

	2011	2012	2013	2014	2015	2016	2017	2018	2019	2020
<b>Přírůstek stěhováním</b>										
<b>Muži</b>	<b>3 040</b>	<b>1 222</b>	<b>-4 196</b>	<b>6 046</b>	<b>2 578</b>	<b>5 204</b>	<b>5 860</b>	<b>6 523</b>	<b>7 546</b>	<b>5 586</b>
v tom podle věkových skupin:										
0-4	-148	-152	-38	227	58	24	-25	-227	-296	-638
5-9	-51	-49	-188	15	35	-109	-91	-53	-80	-108
10-14	32	-37	-31	175	62	-7	111	-	79	974
15-19	445	457	463	996	786	686	910	888	1 270	1 171
20-24	1 073	683	38	1 190	608	850	1 097	1 289	1 407	2 676
25-29	1 521	1 189	292	1 919	1 510	2 251	2 322	2 794	2 681	1 838
30-34	853	723	-284	1 224	930	1 572	1 558	1 932	1 769	653
35-39	266	63	-759	557	36	563	690	665	812	217
40-44	120	-31	-707	378	-19	182	229	136	317	97
45-49	128	-90	-665	158	-60	76	34	122	254	-85
50-54	-51	-227	-632	26	-182	-19	-121	-72	35	-181
55-59	-233	-286	-538	-63	-253	-120	-109	-200	-68	-206
60-64	-400	-473	-516	-344	-373	-269	-259	-328	-223	-315
65-69	-256	-269	-351	-227	-269	-248	-232	-180	-191	-228
70-74	-89	-105	-136	-94	-140	-119	-154	-130	-109	-163
75-79	-53	-76	-60	-37	-60	-40	-35	-54	-52	-74
80-84	-68	-47	-35	-30	-61	-28	-21	-21	-22	-21
85-89	-42	-37	-45	-20	-24	-23	-27	-33	-19	-15
90-94	-5	-11	-4	-3	-3	-16	-14	-4	-14	-8
95 a více let	-2	-3	-	-1	-3	-2	-3	-1	-4	2
<b>Ženy</b>	<b>2 711</b>	<b>2 129</b>	<b>-1 101</b>	<b>7 326</b>	<b>3 453</b>	<b>5 067</b>	<b>5 020</b>	<b>4 553</b>	<b>5 344</b>	<b>4 156</b>
v tom podle věkových skupin:										
0-4	-229	-17	-193	237	52	175	-58	-222	-171	-586
5-9	-37	-67	-157	62	-24	-53	34	-100	-51	-45
10-14	-8	-46	-18	98	57	12	8	-18	60	1 010
15-19	554	702	775	1 393	1 129	921	948	1 005	1 250	1 046
20-24	1 441	1 004	242	1 550	850	942	889	1 012	1 103	2 308
25-29	1 700	1 591	1 106	2 447	1 818	2 298	2 269	2 321	2 010	1 139
30-34	650	632	330	1 368	841	1 449	1 425	1 351	1 318	215
35-39	64	-67	-450	422	92	198	370	206	315	83
40-44	75	18	-440	228	-60	5	27	72	185	27
45-49	11	-119	-421	214	-28	-24	92	34	76	-38
50-54	-85	-131	-402	173	-154	-51	-93	-64	-53	-221
55-59	-275	-377	-347	-138	-223	-96	-114	-177	-90	-160
60-64	-352	-365	-461	-305	-334	-265	-260	-284	-188	-228
65-69	-247	-233	-252	-186	-223	-153	-193	-176	-111	-171
70-74	-108	-66	-103	-44	-91	-119	-112	-165	-85	-94
75-79	-112	-77	-95	-21	-63	-14	-43	-60	-51	-69
80-84	-150	-92	-88	-58	-74	-34	-64	-42	-51	-21
85-89	-127	-104	-75	-56	-82	-76	-59	-71	-80	-44
90-94	-49	-47	-45	-40	-29	-44	-37	-53	-31	-17
95 a více let	-5	-10	-7	-18	-1	-4	-9	-16	-11	-5



24. Stěhování podle pohlaví a rodinného stavu

Hl. m. Praha

	2011	2012	2013	2014	2015	2016	2017	2018	2019	2020
<b>Přistěhovalí muži</b>	<b>14 065</b>	<b>16 025</b>	<b>14 710</b>	<b>19 982</b>	<b>16 366</b>	<b>18 506</b>	<b>19 287</b>	<b>21 138</b>	<b>22 422</b>	<b>21 668</b>
v tom podle rodinného stavu:										
nezjištěno	185	107	88	126	88	127	145	144	170	127
svobodný	8 825	9 752	9 352	12 540	10 649	11 925	12 362	13 624	14 098	13 821
ženatý	4 266	5 118	4 234	6 119	4 533	5 181	5 555	6 116	6 789	6 326
rozvedený	731	969	957	1 112	1 012	1 193	1 157	1 178	1 299	1 319
ovdovělý	58	79	79	85	84	80	68	76	66	75
<b>Vystěhovalí muži</b>	<b>11 025</b>	<b>14 803</b>	<b>18 906</b>	<b>13 936</b>	<b>13 788</b>	<b>13 302</b>	<b>13 427</b>	<b>14 615</b>	<b>14 876</b>	<b>16 082</b>
v tom podle rodinného stavu:										
nezjištěno	73	84	113	54	29	41	30	45	55	63
svobodný	5 448	7 338	9 391	7 219	7 297	7 244	7 381	8 110	8 297	9 084
ženatý	4 158	5 975	7 896	5 305	5 084	4 607	4 600	4 996	5 068	5 584
rozvedený	1 162	1 182	1 309	1 191	1 206	1 243	1 242	1 311	1 314	1 219
ovdovělý	184	224	197	167	172	167	174	153	142	132
<b>Přistěhovalé ženy</b>	<b>14 226</b>	<b>16 169</b>	<b>15 763</b>	<b>20 350</b>	<b>17 345</b>	<b>18 395</b>	<b>18 689</b>	<b>19 365</b>	<b>19 906</b>	<b>18 914</b>
v tom podle rodinného stavu:										
nezjištěno	171	98	65	100	82	104	130	161	101	79
svobodná	8 362	9 416	9 573	12 150	10 538	11 232	11 104	11 675	11 945	11 708
vdaná	4 284	4 912	4 394	5 860	4 743	5 131	5 612	5 614	5 964	5 274
rozvedená	1 046	1 321	1 328	1 714	1 514	1 487	1 400	1 503	1 492	1 490
ovdovělá	363	422	403	526	468	441	443	412	404	363
<b>Vystěhovalé ženy</b>	<b>11 515</b>	<b>14 040</b>	<b>16 864</b>	<b>13 024</b>	<b>13 892</b>	<b>13 328</b>	<b>13 669</b>	<b>14 812</b>	<b>14 562</b>	<b>14 785</b>
v tom podle rodinného stavu:										
nezjištěno	37	52	63	30	25	20	32	21	54	32
svobodná	5 034	6 218	7 963	6 142	6 840	6 708	7 006	7 739	7 746	7 950
vdaná	4 282	5 405	6 172	4 700	4 747	4 480	4 453	4 791	4 658	4 834
rozvedená	1 377	1 615	1 870	1 516	1 615	1 488	1 540	1 647	1 538	1 506
ovdovělá	785	750	796	636	665	632	638	614	566	463

Graf č. 21 Stěhující se do Prahy a z Prahy podle věku (celkem za období 2011-2020)

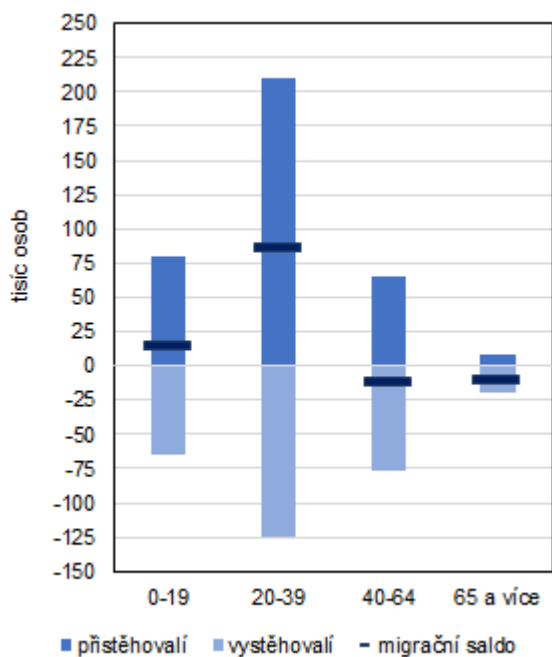

Graf č. 22: Migrační saldo Prahy podle státního občanství v letech 2012, 2016 a 2020

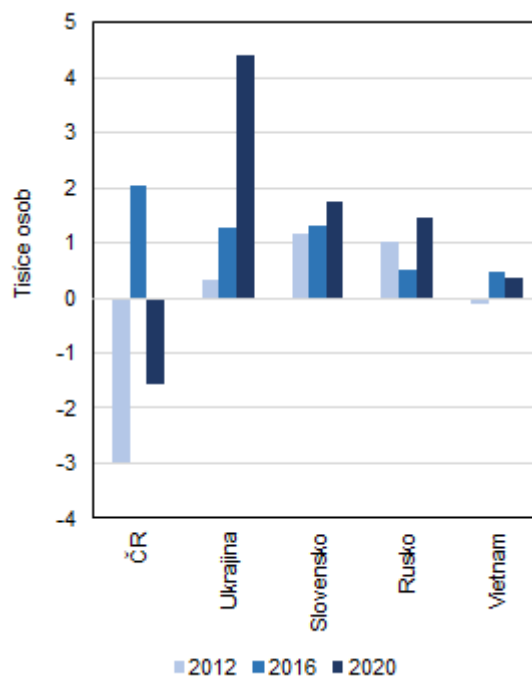

**25. Stěhování podle vybraných státních občanství**

HI. m. Praha

	2011	2012	2013	2014	2015	2016	2017	2018	2019	2020
<b>Přistěhovalí</b>	<b>28 291</b>	<b>32 194</b>	<b>30 473</b>	<b>40 332</b>	<b>33 711</b>	<b>36 901</b>	<b>37 976</b>	<b>40 503</b>	<b>42 328</b>	<b>40 582</b>
v tom občanství:										
Česko	13 288	15 143	15 867	17 186	17 396	19 507	18 235	17 702	16 539	16 903
Ukrajina	3 834	5 078	2 976	6 602	3 547	3 437	4 140	5 048	6 997	7 052
Slovensko	1 653	1 659	2 008	2 315	1 990	2 089	1 935	2 300	1 999	2 629
Rusko	2 002	2 491	2 242	3 849	2 292	2 047	2 385	2 622	3 175	2 767
Vietnam	979	746	775	1 382	981	1 014	922	867	1 086	825
Rumunsko	137	182	320	413	409	526	531	632	689	564
Bulharsko	210	311	397	428	377	436	340	355	336	304
Indie	132	166	155	264	351	456	644	724	864	558
Maďarsko	55	75	186	336	381	362	441	453	350	402
Spojené státy	1 119	843	635	657	620	792	833	826	790	558
Velká Británie	169	164	206	210	202	223	261	338	772	512
Kazachstán	438	541	531	884	531	542	494	642	797	759
Čína	224	284	239	368	306	423	609	756	762	395
Bělorusko	208	265	246	351	214	251	300	341	455	343
Polsko	187	169	159	185	168	220	205	286	259	329
Německo	181	208	176	237	225	283	246	231	231	317
<b>Vystěhovalí</b>	<b>22 540</b>	<b>28 843</b>	<b>35 770</b>	<b>26 960</b>	<b>27 680</b>	<b>26 630</b>	<b>27 096</b>	<b>29 427</b>	<b>29 438</b>	<b>30 867</b>
v tom občanství:										
Česko	18 170	18 125	17 349	16 792	17 467	17 471	17 979	18 899	18 502	18 483
Ukrajina	1 591	4 750	7 241	3 207	2 862	2 173	2 184	2 669	2 620	2 661
Slovensko	556	510	1 068	746	837	768	825	860	817	875
Rusko	427	1 489	2 632	1 454	1 717	1 553	1 362	1 466	1 367	1 324
Vietnam	515	868	1 109	627	609	534	500	479	514	454
Rumunsko	23	31	27	45	86	90	122	126	126	159
Bulharsko	23	48	53	47	81	121	141	89	115	123
Indie	14	42	140	98	121	198	202	299	299	305
Maďarsko	5	10	36	33	34	52	69	71	115	91
Spojené státy	40	248	554	498	512	512	552	624	647	569
Velká Británie	151	30	219	78	64	56	67	57	73	1 502
Kazachstán	88	292	581	324	357	434	380	431	337	378
Čína	131	248	389	244	234	274	205	351	351	422
Bělorusko	57	130	250	133	148	116	117	136	168	198
Polsko	28	29	66	52	56	57	59	47	63	63
Německo	65	53	258	49	113	61	69	68	116	108



## 26. Změna počtu obyvatel a hustota zalidnění podle městských částí

Hl. m. Praha, městské části

Území	Počet obyvatel k 31.12.2011	Počet obyvatel k 31.12.2020	Změna počtu obyvatel v letech 2011-2020 (%)	Výměra (km <sup>2</sup> )	Hustota zalidnění k 31.12.2020 (počet osob na 1 km <sup>2</sup> )
<b>Praha</b>	<b>1 241 664</b>	<b>1 335 084</b>	<b>7,5</b>	<b>496,2</b>	<b>2 691</b>
v tom městské části:					
Praha 1	29 857	30 202	1,2	5,5	5 453
Praha 2	49 237	50 901	3,4	4,2	12 162
Praha 3	71 140	76 729	7,9	6,5	11 837
Praha 4	127 723	131 863	3,2	24,2	5 449
Praha-Kunratice	8 361	9 810	17,3	8,1	1 211
Praha 5	81 161	89 405	10,2	27,5	3 250
Praha-Slivenec	3 051	3 744	22,7	7,6	493
Praha 6	97 951	107 603	9,9	41,6	2 589
Praha-Lysolaje	1 414	1 511	6,9	2,5	611
Praha-Nebošice	3 084	3 360	8,9	3,7	913
Praha-Přední Kopanina	750	690	-8,0	3,3	211
Praha-Suchdol	6 576	6 964	5,9	5,1	1 356
Praha 7	41 416	45 786	10,6	7,1	6 453
Praha-Troja	1 184	1 443	21,9	3,4	428
Praha 8	103 757	106 188	2,3	21,8	4 872
Praha-Březiněves	1 224	1 845	50,7	3,4	545
Praha-Đáblice	3 425	3 678	7,4	7,4	498
Praha-Dolní Chabry	3 783	4 815	27,3	5,0	965
Praha 9	53 382	61 772	15,7	13,3	4 641
Praha 10	108 998	113 279	3,9	18,6	6 090
Praha 11	77 170	76 786	-0,5	9,8	7 840
Praha-Křeslice	904	1 118	23,7	3,4	325
Praha-Šeberov	2 980	3 282	10,1	5,0	656
Praha-Újezd	2 819	3 606	27,9	3,7	974
Praha 12	54 426	57 999	6,6	23,3	2 486
Praha-Libuš	9 674	10 646	10,0	5,2	2 033
Praha 13	59 874	63 742	6,5	13,2	4 830
Praha-Řeporyje	3 926	5 605	42,8	9,9	566
Praha 14	45 822	47 925	4,6	13,5	3 542
Praha-Dolní Počernice	2 200	2 775	26,1	5,8	482
Praha 15	30 954	34 891	12,7	10,2	3 402
Praha-Dolní Měcholupy	2 365	3 658	54,7	4,7	785
Praha-Dubeč	3 393	4 061	19,7	8,6	472
Praha-Petrovice	6 041	5 999	-0,7	1,8	3 358
Praha-Štěrboholy	2 041	2 426	18,9	3,0	817
Praha 16	8 141	8 817	8,3	9,3	948
Praha-Lipence	2 502	2 969	18,7	8,2	360
Praha-Lochkov	639	843	31,9	2,7	310
Praha-Velká Chuchle	2 115	2 610	23,4	6,0	434
Praha-Zbraslav	9 526	10 025	5,2	9,9	1 017
Praha 17	24 973	23 978	-4,0	3,3	7 371
Praha-Zličín	4 950	7 519	51,9	7,2	1 048
Praha 18	17 323	21 992	27,0	5,6	3 923
Praha-Čakovice	10 071	12 096	20,1	10,2	1 188
Praha 19	6 627	7 379	11,3	6,0	1 230
Praha-Satalice	2 383	2 587	8,6	3,8	681
Praha-Vinoř	3 835	4 574	19,3	6,0	763
Praha 20	15 028	15 849	5,5	16,9	935
Praha 21	10 334	10 919	5,7	10,1	1 076
Praha-Běchovice	3 101	2 776	-10,5	6,8	406
Praha-Klánovice	3 229	3 867	19,8	5,9	656
Praha-Koloděje	1 372	1 633	19,0	3,8	435
Praha 22	9 025	13 143	45,6	15,6	841
Praha-Benice	549	716	30,4	2,8	258
Praha-Kolovraty	3 298	3 938	19,4	6,5	605
Praha-Královice	303	415	37,0	5,0	84
Praha-Nedvězí	277	332	19,9	3,8	87

## 27. Vývoj počtu obyvatel (k 31.12.) městských částí Prahy v letech 2011-2020

Hl. m. Praha, městské části

	2011	2012	2013	2014	2015	2016	2017	2018	2019	2020
<b>Praha</b>	<b>1 241 664</b>	<b>1 246 780</b>	<b>1 243 201</b>	<b>1 259 079</b>	<b>1 267 449</b>	<b>1 280 508</b>	<b>1 294 513</b>	<b>1 308 632</b>	<b>1 324 277</b>	<b>1 335 084</b>
v tom městské části:										
Praha 1	29 857	29 415	29 223	29 586	29 624	29 587	29 499	29 486	29 563	30 202
Praha 2	49 237	49 197	48 586	49 158	49 294	49 335	49 624	49 692	50 363	50 901
Praha 3	71 140	71 409	71 023	72 041	72 507	73 095	74 559	75 309	76 041	76 729
Praha 4	127 723	127 633	126 944	128 063	128 259	128 301	128 455	130 901	132 068	131 863
Praha-Kunratice	8 361	8 743	8 755	9 172	9 428	9 599	9 745	9 907	10 023	9 810
Praha 5	81 161	81 443	80 931	82 159	82 630	84 165	85 276	86 432	88 225	89 405
Praha-Slivenec	3 051	3 126	3 252	3 349	3 431	3 534	3 630	3 663	3 696	3 744
Praha 6	97 951	98 444	98 261	99 520	100 152	102 858	104 356	105 622	107 213	107 603
Praha-Lysolaje	1 414	1 443	1 378	1 414	1 421	1 433	1 483	1 484	1 509	1 511
Praha-Nebušice	3 084	3 214	3 242	3 279	3 319	3 276	3 380	3 337	3 372	3 360
Praha-Před. Kopanina	750	716	708	726	717	692	675	687	693	690
Praha-Suchdol	6 576	6 667	6 689	6 868	7 023	7 099	7 151	7 206	7 225	6 964
Praha 7	41 416	41 672	41 699	42 381	42 902	43 362	44 034	44 793	45 226	45 786
Praha-Troja	1 184	1 228	1 210	1 234	1 272	1 292	1 380	1 402	1 426	1 443
Praha 8	103 757	103 073	102 261	103 031	103 049	104 224	105 145	105 586	106 218	106 188
Praha-Březiněves	1 224	1 306	1 371	1 411	1 473	1 539	1 573	1 610	1 754	1 845
Praha-Ďáblice	3 425	3 483	3 538	3 617	3 632	3 612	3 615	3 639	3 647	3 678
Praha-Dolní Chabry	3 783	3 836	3 860	3 955	4 125	4 383	4 546	4 712	4 801	4 815
Praha 9	53 382	53 781	53 981	55 569	56 291	57 048	58 050	59 174	60 601	61 772
Praha 10	108 998	109 074	108 477	108 993	108 756	109 336	109 790	109 955	110 571	113 279
Praha 11	77 170	77 051	76 792	77 047	77 175	77 522	77 600	77 552	77 324	76 786
Praha-Křeslice	904	958	966	975	1 019	1 034	1 050	1 079	1 117	1 118
Praha-Šeberov	2 980	3 006	2 975	3 059	3 058	3 124	3 207	3 295	3 309	3 282
Praha-Újezd	2 819	2 812	2 831	2 871	2 965	3 064	3 250	3 366	3 498	3 606
Praha 12	54 426	54 463	54 331	54 550	55 040	55 522	56 249	57 005	57 821	57 999
Praha-Libuš	9 674	9 724	9 817	10 034	10 175	10 235	10 263	10 412	10 623	10 646
Praha 13	59 874	60 580	60 555	61 205	61 627	61 945	62 567	62 937	63 554	63 742
Praha-Řeporyje	3 926	4 040	4 123	4 315	4 384	4 493	4 693	4 829	5 205	5 605
Praha 14	45 822	45 565	45 324	45 741	46 140	46 577	47 051	47 375	47 761	47 925
Praha-Dol. Počernice	2 200	2 230	2 261	2 340	2 382	2 424	2 468	2 624	2 709	2 775
Praha 15	30 954	31 066	31 139	31 860	32 590	33 286	33 839	34 351	34 720	34 891
Praha-Dol. Měcholupy	2 365	2 391	2 439	2 603	2 707	2 802	2 993	3 147	3 314	3 658
Praha-Dubeč	3 393	3 553	3 639	3 656	3 665	3 710	3 825	3 911	4 023	4 061
Praha-Petrovice	6 041	6 051	6 041	6 021	6 018	5 997	6 050	6 078	6 035	5 999
Praha-Štěrboholy	2 041	2 058	2 084	2 107	2 172	2 203	2 243	2 278	2 367	2 426
Praha 16	8 141	8 131	8 138	8 284	8 320	8 401	8 524	8 563	8 694	8 817
Praha-Lipence	2 502	2 523	2 600	2 632	2 681	2 692	2 740	2 806	2 911	2 969
Praha-Lochkov	639	662	676	683	725	765	778	799	828	843
Praha-Velká Chuchle	2 115	2 215	2 266	2 324	2 377	2 423	2 459	2 467	2 532	2 610
Praha-Zbraslav	9 526	9 658	9 745	9 847	9 947	10 010	9 930	9 956	10 049	10 025
Praha 17	24 973	25 070	24 929	24 802	24 666	24 485	24 359	24 208	24 075	23 978
Praha-Zličín	4 950	5 327	5 565	5 923	6 315	6 566	6 634	6 991	7 258	7 519
Praha 18	17 323	17 566	17 725	18 553	18 978	19 291	20 071	20 743	21 516	21 992
Praha-Čakovice	10 071	10 026	10 063	10 347	10 505	10 781	11 093	11 437	11 868	12 096
Praha 19	6 627	6 808	6 784	6 889	6 926	7 027	7 156	7 197	7 326	7 379
Praha-Satalice	2 383	2 453	2 427	2 470	2 500	2 526	2 515	2 519	2 551	2 587
Praha-Vinoř	3 835	3 925	3 966	4 053	4 133	4 251	4 373	4 412	4 557	4 574
Praha 20	15 028	15 065	15 140	15 201	15 224	15 304	15 360	15 617	15 652	15 849
Praha 21	10 334	10 396	10 466	10 705	10 758	10 807	10 810	10 822	10 860	10 919
Praha-Běchovice	3 101	3 794	2 715	2 598	2 611	2 623	2 668	2 694	2 733	2 776
Praha-Klánovice	3 229	3 274	3 334	3 387	3 440	3 438	3 487	3 558	3 757	3 867
Praha-Koloděje	1 372	1 403	1 449	1 453	1 468	1 500	1 532	1 556	1 580	1 633
Praha 22	9 025	9 462	9 838	10 219	10 549	10 882	11 510	12 143	12 559	13 143
Praha-Benice	549	564	577	626	641	668	699	706	704	716
Praha-Kolovraty	3 298	3 410	3 468	3 536	3 606	3 686	3 785	3 870	3 912	3 938
Praha-Královice	303	308	315	327	350	371	407	414	407	415
Praha-Nedvězí	277	289	309	310	307	303	309	318	333	332





## 28. Pohyb obyvatel podle 10 územních obvodů Prahy

## Hl. m. Praha, 10 územních obvodů

Obvod	Střední stav obyvatel	Sňatky	Rozvody	Živě narození	Potraty	Zemřelí	Přistěhovalí	Vystěhovalí	Stav k 31.12.
<b>2011</b>									
Praha 1	29 891	172	103	312	140	317	1 792	1 978	29 857
Praha 2	49 141	264	121	521	180	541	3 555	3 356	49 237
Praha 3	71 194	358	189	815	270	838	4 689	4 614	71 140
Praha 4	282 944	1 276	667	2 917	927	2 768	9 761	9 576	283 153
Praha 5	175 282	793	462	1 930	642	1 301	8 259	7 315	175 885
Praha 6	134 306	601	427	1 457	452	1 511	6 201	5 060	134 748
Praha 7	42 510	254	82	552	157	484	2 739	2 753	42 600
Praha 8	112 018	532	257	1 243	398	1 200	5 496	5 221	112 189
Praha 9	173 191	803	504	2 182	688	1 318	9 191	7 104	174 707
Praha 10	167 466	820	408	2 039	577	1 814	7 695	6 650	168 148
<b>2012</b>									
Praha 1	29 547	166	69	309	120	316	1 825	2 260	29 415
Praha 2	49 101	277	133	509	157	497	3 776	3 828	49 197
Praha 3	71 010	359	151	789	232	868	5 178	4 830	71 409
Praha 4	283 169	1 256	641	2 986	885	2 936	10 721	10 492	283 432
Praha 5	176 711	807	513	2 074	625	1 344	9 143	8 053	177 705
Praha 6	135 194	649	272	1 472	415	1 544	6 648	5 770	135 554
Praha 7	42 741	270	82	553	170	471	3 081	2 863	42 900
Praha 8	112 088	455	235	1 209	397	1 188	5 373	5 885	111 698
Praha 9	175 605	746	463	2 253	641	1 403	9 399	8 670	176 286
Praha 10	168 529	822	229	2 022	529	1 844	8 241	7 383	169 184
<b>2013</b>									
Praha 1	29 296	142	52	256	132	290	1 962	2 120	29 223
Praha 2	48 801	223	104	564	172	477	3 364	4 062	48 586
Praha 3	71 203	348	124	841	247	830	4 669	5 066	71 023
Praha 4	283 012	1 196	816	2 960	859	2 806	10 075	11 216	282 445
Praha 5	177 986	803	579	2 024	651	1 292	7 987	8 573	177 851
Praha 6	135 231	557	352	1 420	436	1 530	6 167	6 404	135 207
Praha 7	42 995	250	75	521	158	472	2 811	2 851	42 909
Praha 8	111 429	458	237	1 163	394	1 202	4 936	5 565	111 030
Praha 9	175 666	791	506	2 188	634	1 370	8 025	9 494	175 635
Praha 10	169 143	763	157	1 930	556	1 880	7 871	7 813	169 292
<b>2014</b>									
Praha 1	29 291	151	62	276	104	291	2 235	1 857	29 586
Praha 2	48 811	248	117	554	139	462	3 890	3 410	49 158
Praha 3	71 584	390	155	850	259	763	5 493	4 562	72 041
Praha 4	283 791	1 291	685	3 119	844	2 957	11 677	9 488	284 796
Praha 5	179 610	818	438	2 180	639	1 271	9 501	7 540	180 721
Praha 6	135 731	608	486	1 532	391	1 466	6 970	5 634	136 609
Praha 7	43 204	246	80	594	175	434	3 182	2 636	43 615
Praha 8	111 609	456	252	1 200	360	1 248	5 703	4 671	112 014
Praha 9	177 251	827	478	2 255	634	1 386	9 867	7 065	179 306
Praha 10	170 193	827	75	2 064	529	1 840	8 829	7 112	171 233
<b>2015</b>									
Praha 1	29 752	152	56	297	95	267	1 916	1 908	29 624
Praha 2	49 174	242	115	515	143	474	3 426	3 331	49 294
Praha 3	72 167	409	167	901	245	809	5 115	4 741	72 507
Praha 4	285 189	1 401	671	3 232	780	3 015	11 099	10 012	286 100
Praha 5	181 438	827	484	2 214	584	1 360	8 368	7 506	182 437
Praha 6	136 858	673	293	1 535	386	1 516	6 545	5 875	137 298
Praha 7	43 873	255	96	634	156	383	2 936	2 628	44 174
Praha 8	112 085	469	249	1 192	348	1 200	5 165	4 892	112 279
Praha 9	180 190	820	520	2 198	629	1 473	8 820	7 495	181 356
Praha 10	171 781	825	332	2 041	514	1 923	8 150	7 121	172 380

dokončení

Obvod	Střední stav obyvatel	Sňatky	Rozvody	Živě narození	Potraty	Zemřelí	Přistěhovalí	Vystěhovalí	Stav k 31.12.
<b>2016</b>									
Praha 1	29 607	201	67	276	159	256	1 879	1 936	29 587
Praha 2	49 295	283	77	583	166	432	3 439	3 549	49 335
Praha 3	72 672	399	136	864	264	785	5 303	4 794	73 095
Praha 4	287 187	1 366	612	3 202	770	2 938	11 341	10 338	287 367
Praha 5	183 488	963	464	2 176	663	1 350	9 416	7 685	184 994
Praha 6	137 985	687	308	1 499	424	1 483	8 457	5 928	139 843
Praha 7	44 434	257	63	640	183	423	2 949	2 686	44 654
Praha 8	112 550	520	149	1 212	341	1 237	6 320	4 816	113 758
Praha 9	182 265	875	446	2 343	668	1 407	8 509	7 204	183 597
Praha 10	173 249	864	393	2 134	720	1 830	8 540	6 946	174 278
<b>2017</b>									
Praha 1	29 487	175	52	280	113	291	1 701	1 778	29 499
Praha 2	49 544	276	114	577	163	415	3 455	3 328	49 624
Praha 3	73 749	464	140	953	242	784	5 850	4 555	74 559
Praha 4	287 993	1 345	637	3 159	798	2 980	11 281	10 058	288 769
Praha 5	186 020	969	441	2 277	624	1 360	9 015	7 695	187 231
Praha 6	140 414	722	297	1 548	386	1 480	7 234	5 741	141 404
Praha 7	45 075	260	104	623	171	426	3 236	2 673	45 414
Praha 8	114 148	561	219	1 281	393	1 177	5 687	4 670	114 879
Praha 9	184 935	968	463	2 350	675	1 396	9 241	7 158	186 634
Praha 10	175 189	864	393	2 276	635	1 890	8 636	6 800	176 500
<b>2018</b>									
Praha 1	29 421	159	56	280	132	254	1 681	1 720	29 486
Praha 2	49 566	297	101	591	145	397	3 383	3 509	49 692
Praha 3	75 096	488	113	942	255	779	5 574	4 987	75 309
Praha 4	290 819	1 290	569	3 262	722	3 046	13 960	10 507	292 438
Praha 5	188 335	970	496	2 320	640	1 467	9 361	8 002	189 443
Praha 6	141 841	729	262	1 598	346	1 555	7 260	6 163	142 544
Praha 7	45 744	264	116	657	150	357	3 285	2 804	46 195
Praha 8	115 123	576	295	1 282	362	1 205	5 559	4 968	115 547
Praha 9	187 916	920	402	2 305	698	1 426	9 542	7 327	189 728
Praha 10	177 274	856	388	2 223	654	1 931	8 871	7 413	178 250
<b>2019</b>									
Praha 1	29 541	180	50	273	83	252	1 749	1 693	29 563
Praha 2	50 006	290	94	550	135	449	3 894	3 324	50 363
Praha 3	75 725	506	127	919	216	750	5 662	5 099	76 041
Praha 4	293 100	1 404	629	3 106	630	3 014	12 990	10 854	294 666
Praha 5	190 978	1 026	374	2 268	591	1 375	10 308	7 692	192 952
Praha 6	143 132	722	275	1 558	314	1 398	7 686	6 303	144 087
Praha 7	46 362	300	88	658	149	394	3 096	2 903	46 652
Praha 8	115 903	582	284	1 188	339	1 231	5 896	4 980	116 420
Praha 9	191 519	911	467	2 247	626	1 459	10 503	7 548	193 471
Praha 10	179 045	920	355	2 166	587	1 856	8 887	7 385	180 062
<b>2020</b>									
Praha 1	29 613	163	76	249	108	278	2 486	1 818	30 202
Praha 2	50 439	218	86	532	135	469	4 316	3 841	50 901
Praha 3	76 073	364	96	930	198	795	5 925	5 372	76 729
Praha 4	294 420	1 154	517	2 972	589	3 392	13 264	13 518	293 992
Praha 5	194 093	781	383	2 247	578	1 500	11 236	9 656	195 279
Praha 6	144 120	615	298	1 499	365	1 658	7 109	6 931	144 106
Praha 7	46 891	244	111	622	138	424	3 230	2 851	47 229
Praha 8	116 352	445	285	1 277	331	1 386	5 779	5 564	116 526
Praha 9	194 520	751	435	2 311	565	1 605	11 669	9 702	196 144
Praha 10	180 751	720	346	2 074	580	2 114	12 213	8 259	183 976



## 29. Pohyb obyvatel podle 22 správních obvodů Prahy

Hl. m. Praha, 22 správních obvodů

Obvod	Střední stav obyvatel	Sňatky	Rozvody	Živě narození	Potraty	Zemřelí	Přistěhovalí	Vystěhovalí	Stav k 31.12.
<b>2011</b>									
Praha 1	29 891	172	103	312	140	317	1 792	1 978	29 857
Praha 2	49 141	264	121	521	180	541	3 555	3 356	49 237
Praha 3	71 194	358	189	815	270	838	4 689	4 614	71 140
Praha 4	136 006	602	295	1 305	849	1 589	6 112	5 857	136 084
Praha 5	84 098	391	229	959	614	759	4 341	4 518	84 212
Praha 6	109 436	503	342	1 187	431	1 363	5 391	4 250	109 775
Praha 7	42 510	254	82	552	157	484	2 739	2 753	42 600
Praha 8	112 018	532	257	1 243	398	1 200	5 496	5 221	112 189
Praha 9	52 748	240	145	671	586	475	3 925	3 040	53 382
Praha 10	109 086	515	255	1 197	530	1 438	5 210	5 236	108 998
Praha 11	83 891	390	210	892	63	714	2 910	3 071	83 873
Praha 12	63 932	289	164	723	16	469	2 474	2 342	64 100
Praha 13	63 490	295	158	666	13	323	3 404	2 746	63 800
Praha 14	47 901	215	149	531	50	322	2 343	2 306	48 022
Praha 15	44 364	232	120	621	34	285	2 265	1 758	44 794
Praha 16	22 845	79	62	234	11	192	1 010	756	22 923
Praha 17	29 719	126	98	341	25	175	1 476	1 267	29 923
Praha 18	27 146	140	76	442	15	193	1 782	1 514	27 394
Praha 19	12 672	76	37	190	17	99	662	402	12 845
Praha 20	15 001	62	35	134	7	113	600	575	15 028
Praha 21	17 723	70	62	214	13	116	1 246	634	18 036
Praha 22	13 131	68	31	218	12	87	915	392	13 452
<b>2012</b>									
Praha 1	29 547	166	69	309	120	316	1 825	2 260	29 415
Praha 2	49 101	277	133	509	157	497	3 776	3 828	49 197
Praha 3	71 010	359	151	789	232	868	5 178	4 830	71 409
Praha 4	136 120	533	271	1 384	814	1 649	6 766	6 209	136 376
Praha 5	84 308	371	228	1 003	599	804	4 951	4 793	84 569
Praha 6	110 174	512	214	1 206	390	1 384	5 604	4 717	110 484
Praha 7	42 741	270	82	553	170	471	3 081	2 863	42 900
Praha 8	112 088	455	235	1 209	397	1 188	5 373	5 885	111 698
Praha 9	53 711	207	131	688	548	534	3 946	3 701	53 781
Praha 10	108 914	517	137	1 171	497	1 458	5 760	5 397	109 074
Praha 11	83 779	415	209	914	57	778	3 061	3 243	83 827
Praha 12	64 186	313	163	705	14	516	2 517	2 619	64 187
Praha 13	64 211	298	188	705	10	329	3 581	3 137	64 620
Praha 14	47 786	202	137	587	45	342	2 174	2 646	47 795
Praha 15	44 947	218	64	605	20	307	2 151	2 124	45 119
Praha 16	23 078	103	78	286	12	172	949	797	23 189
Praha 17	30 134	172	77	346	29	199	1 874	1 547	30 397
Praha 18	27 532	135	76	412	10	198	1 895	1 911	27 592
Praha 19	13 019	67	26	194	10	83	684	454	13 186
Praha 20	15 062	63	32	167	13	111	553	572	15 065
Praha 21	18 495	72	61	205	15	135	1 596	835	18 867
Praha 22	13 752	82	26	229	12	72	945	521	14 033

Obvod	Střední stav obyvatel	Sňatky	Rozvody	Živě narození	Potraty	Zemřelí	Přistěhovalí	Vystěhovalí	Stav k 31.12.
<b>2013</b>									
Praha 1	29 296	142	52	256	132	290	1 962	2 120	29 223
Praha 2	48 801	223	104	564	172	477	3 364	4 062	48 586
Praha 3	71 203	348	124	841	247	830	4 669	5 066	71 023
Praha 4	135 977	537	370	1 433	802	1 612	6 400	6 898	135 699
Praha 5	84 438	366	259	925	613	734	4 417	4 994	84 183
Praha 6	110 240	440	278	1 159	418	1 381	5 254	5 238	110 278
Praha 7	42 995	250	75	521	158	472	2 811	2 851	42 909
Praha 8	111 429	458	237	1 163	394	1 202	4 936	5 565	111 030
Praha 9	53 832	250	143	717	525	537	3 656	3 636	53 981
Praha 10	108 709	481	102	1 136	510	1 459	5 552	5 826	108 477
Praha 11	83 811	355	238	865	35	700	2 943	3 371	83 564
Praha 12	64 185	304	208	669	22	497	2 416	2 627	64 148
Praha 13	64 718	307	211	752	22	319	2 942	3 317	64 678
Praha 14	47 642	224	120	487	62	332	2 215	2 580	47 585
Praha 15	45 203	221	43	571	30	325	2 082	2 105	45 342
Praha 16	23 302	100	91	259	11	207	884	700	23 425
Praha 17	30 519	147	92	349	23	181	1 674	1 745	30 494
Praha 18	27 761	141	85	414	10	168	1 721	1 771	27 788
Praha 19	13 231	56	45	193	9	110	511	603	13 177
Praha 20	15 095	44	52	180	15	126	541	520	15 140
Praha 21	18 105	76	61	197	13	97	694	1 697	17 964
Praha 22	14 270	61	12	216	16	93	856	505	14 507
<b>2014</b>									
Praha 1	29 291	151	62	276	104	291	2 235	1 857	29 586
Praha 2	48 811	248	117	554	139	462	3 890	3 410	49 158
Praha 3	71 584	390	155	850	259	763	5 493	4 562	72 041
Praha 4	136 610	585	324	1 533	779	1 617	7 414	5 794	137 235
Praha 5	84 933	385	195	1 011	560	707	5 406	4 385	85 508
Praha 6	110 863	485	378	1 252	371	1 307	6 153	4 569	111 807
Praha 7	43 204	246	80	594	175	434	3 182	2 636	43 615
Praha 8	111 609	456	252	1 200	360	1 248	5 703	4 671	112 014
Praha 9	54 708	239	146	737	483	518	4 323	2 954	55 569
Praha 10	108 620	521	46	1 225	467	1 436	6 126	5 399	108 993
Praha 11	83 611	378	198	857	48	817	3 439	3 091	83 952
Praha 12	64 536	332	164	736	20	529	2 547	2 318	64 584
Praha 13	65 240	290	169	798	46	325	3 341	2 972	65 520
Praha 14	47 748	232	115	564	67	329	2 513	2 252	48 081
Praha 15	45 861	227	18	574	42	295	2 495	1 869	46 247
Praha 16	23 636	107	63	264	28	206	999	712	23 770
Praha 17	30 669	159	119	387	25	192	1 639	1 603	30 725
Praha 18	28 294	136	70	423	22	167	2 163	1 307	28 900
Praha 19	13 299	64	51	181	16	103	624	467	13 412
Praha 20	15 128	72	41	161	16	123	528	505	15 201
Praha 21	18 074	84	55	189	30	146	801	665	18 143
Praha 22	14 746	75	10	258	17	103	878	522	15 018



Obvod	Střední stav obyvatel	Sňatky	Rozvody	Živě narození	Potraty	Zemřelí	Přistěhovalí	Vystěhovalí	Stav k 31.12.
<b>2015</b>									
Praha 1	29 752	152	56	297	95	267	1 916	1 908	29 624
Praha 2	49 174	242	115	515	143	474	3 426	3 331	49 294
Praha 3	72 167	409	167	901	245	809	5 115	4 741	72 507
Praha 4	137 363	625	325	1 555	699	1 738	7 030	6 395	137 687
Praha 5	85 775	403	233	1 045	526	739	4 791	4 544	86 061
Praha 6	112 121	548	222	1 288	372	1 343	5 831	4 951	112 632
Praha 7	43 873	255	96	634	156	383	2 936	2 628	44 174
Praha 8	112 085	469	249	1 192	348	1 200	5 165	4 892	112 279
Praha 9	55 942	272	137	721	463	531	3 595	3 063	56 291
Praha 10	108 850	499	216	1 212	458	1 488	5 365	5 326	108 756
Praha 11	83 965	431	181	914	44	798	3 217	3 068	84 217
Praha 12	64 863	348	168	771	39	482	2 595	2 253	65 215
Praha 13	65 711	277	187	786	29	378	2 914	2 831	66 011
Praha 14	48 133	180	163	553	79	374	2 622	2 360	48 522
Praha 15	46 715	246	86	586	41	330	2 541	1 892	47 152
Praha 16	23 888	111	56	278	25	208	834	624	24 050
Praha 17	30 801	161	79	352	18	208	1 638	1 526	30 981
Praha 18	29 211	153	77	386	31	206	1 896	1 493	29 483
Praha 19	13 506	58	36	176	21	107	559	481	13 559
Praha 20	15 221	73	50	178	17	123	500	532	15 224
Praha 21	18 177	84	57	184	18	132	742	660	18 277
Praha 22	15 214	77	27	235	13	102	861	559	15 453
<b>2016</b>									
Praha 1	29 607	201	67	276	159	256	1 879	1 936	29 587
Praha 2	49 295	283	77	583	166	432	3 439	3 549	49 335
Praha 3	72 672	399	136	864	264	785	5 303	4 794	73 095
Praha 4	137 954	616	278	1 501	565	1 618	6 790	6 460	137 900
Praha 5	86 724	454	217	1 049	589	724	5 771	4 458	87 699
Praha 6	113 390	553	230	1 243	414	1 332	7 761	4 946	115 358
Praha 7	44 434	257	63	640	183	423	2 949	2 686	44 654
Praha 8	112 550	520	149	1 212	341	1 237	6 320	4 816	113 758
Praha 9	56 612	279	132	764	486	550	3 528	2 985	57 048
Praha 10	108 857	524	216	1 287	611	1 375	5 669	5 001	109 336
Praha 11	84 775	410	185	950	105	781	3 507	3 149	84 744
Praha 12	65 485	340	150	759	100	542	2 798	2 473	65 757
Praha 13	66 104	357	170	779	40	371	3 027	3 008	66 438
Praha 14	48 665	222	137	587	93	336	2 568	2 340	49 001
Praha 15	47 617	258	130	605	95	359	2 583	1 983	47 998
Praha 16	24 200	106	69	243	33	222	931	711	24 291
Praha 17	31 055	180	86	361	11	184	1 538	1 645	31 051
Praha 18	29 744	153	78	418	35	190	1 709	1 348	30 072
Praha 19	13 674	62	26	208	17	90	597	470	13 804
Praha 20	15 273	72	28	172	17	110	559	541	15 304
Praha 21	18 297	87	45	194	20	131	656	628	18 368
Praha 22	15 748	82	46	234	14	93	901	585	15 910

Obvod	Střední stav obyvatel	Sňatky	Rozvody	Živě narození	Potraty	Zemřelí	Přistěhovalí	Vystěhovalí	Stav k 31.12.
<b>2017</b>									
Praha 1	29 487	175	52	280	113	291	1 701	1 778	29 499
Praha 2	49 544	276	114	577	163	415	3 455	3 328	49 624
Praha 3	73 749	464	140	953	242	784	5 850	4 555	74 559
Praha 4	137 897	630	312	1 504	603	1 592	6 556	6 168	138 200
Praha 5	88 109	467	189	1 075	546	686	5 412	4 594	88 906
Praha 6	116 013	595	235	1 267	371	1 284	6 537	4 833	117 045
Praha 7	45 075	260	104	623	171	426	3 236	2 673	45 414
Praha 8	114 148	561	219	1 281	393	1 177	5 687	4 670	114 879
Praha 9	57 580	309	143	755	503	503	3 788	3 038	58 050
Praha 10	109 438	530	232	1 345	544	1 431	5 527	4 987	109 790
Praha 11	84 983	404	184	878	102	811	3 429	3 133	85 107
Praha 12	66 159	317	145	785	93	581	2 940	2 389	66 512
Praha 13	66 972	356	170	815	42	406	3 293	2 880	67 260
Praha 14	49 064	272	125	617	95	343	2 583	2 339	49 519
Praha 15	48 478	234	116	680	80	352	2 559	1 935	48 950
Praha 16	24 342	110	64	261	35	208	920	833	24 431
Praha 17	30 998	163	80	407	16	256	1 290	1 499	30 993
Praha 18	30 658	173	80	455	32	177	2 163	1 349	31 164
Praha 19	13 931	60	30	156	15	100	642	458	14 044
Praha 20	15 296	78	39	171	16	143	573	545	15 360
Praha 21	18 406	76	46	196	14	130	684	621	18 497
Praha 22	16 227	94	41	243	11	103	1 216	556	16 710
<b>2018</b>									
Praha 1	29 421	159	56	280	132	254	1 681	1 720	29 486
Praha 2	49 566	297	101	591	145	397	3 383	3 509	49 692
Praha 3	75 096	488	113	942	255	779	5 574	4 987	75 309
Praha 4	139 687	599	272	1 517	515	1 638	9 222	6 493	140 808
Praha 5	89 456	466	226	1 120	568	771	5 507	4 667	90 095
Praha 6	117 573	610	216	1 351	339	1 369	6 615	5 306	118 336
Praha 7	45 744	264	116	657	150	357	3 285	2 804	46 195
Praha 8	115 123	576	295	1 282	362	1 205	5 559	4 968	115 547
Praha 9	58 518	296	115	765	506	518	3 871	2 994	59 174
Praha 10	109 800	531	233	1 277	543	1 477	5 749	5 384	109 955
Praha 11	85 194	380	152	926	92	828	3 365	3 278	85 292
Praha 12	67 002	313	148	828	115	588	3 341	2 676	67 417
Praha 13	67 587	343	182	825	41	432	3 124	3 011	67 766
Praha 14	49 666	261	117	588	104	372	2 636	2 372	49 999
Praha 15	49 359	241	102	662	90	338	2 585	2 094	49 765
Praha 16	24 460	121	76	271	27	233	936	814	24 591
Praha 17	31 100	159	58	351	11	217	1 476	1 404	31 199
Praha 18	31 644	154	78	451	40	206	2 101	1 330	32 180
Praha 19	14 046	61	29	167	20	92	518	509	14 128
Praha 20	15 439	78	32	154	15	107	775	565	15 617
Praha 21	18 603	70	31	180	13	131	752	668	18 630
Praha 22	17 051	82	50	275	21	108	1 206	632	17 451



Obvod	Střední stav obyvatel	Sňatky	Rozvody	Živě narození	Potraty	Zemřelí	Přistěhovalí	Vystěhovalí	Stav k 31.12.
<b>2019</b>									
Praha 1	29 541	180	50	273	83	252	1 749	1 693	29 563
Praha 2	50 006	290	94	550	135	449	3 894	3 324	50 363
Praha 3	75 725	506	127	919	216	750	5 662	5 099	76 041
Praha 4	141 068	704	290	1 499	460	1 630	8 162	6 748	142 091
Praha 5	90 689	471	180	1 093	502	735	6 097	4 629	91 921
Praha 6	118 989	612	217	1 296	307	1 189	7 075	5 506	120 012
Praha 7	46 362	300	88	658	149	394	3 096	2 903	46 652
Praha 8	115 903	582	284	1 188	339	1 231	5 896	4 980	116 420
Praha 9	59 809	291	127	749	459	505	4 413	3 230	60 601
Praha 10	110 134	563	197	1 259	514	1 375	5 878	5 146	110 571
Praha 11	85 230	379	188	859	92	824	3 114	3 193	85 248
Praha 12	67 909	326	152	759	78	563	3 477	2 646	68 444
Praha 13	68 291	398	134	814	47	393	3 526	2 954	68 759
Praha 14	50 162	250	128	575	84	393	2 728	2 439	50 470
Praha 15	50 093	256	118	624	53	371	2 648	2 207	50 459
Praha 16	24 850	103	47	244	39	211	1 074	684	25 014
Praha 17	31 291	164	71	379	10	245	1 363	1 363	31 333
Praha 18	32 879	163	82	452	39	206	2 329	1 371	33 384
Praha 19	14 316	63	43	170	18	102	669	431	14 434
Praha 20	15 590	67	40	148	15	133	700	680	15 652
Praha 21	18 763	77	47	153	11	120	944	677	18 930
Praha 22	17 711	96	39	272	20	107	980	681	17 915
<b>2020</b>									
Praha 1	29 613	163	76	249	108	278	2 486	1 818	30 202
Praha 2	50 439	218	86	532	135	469	4 316	3 841	50 901
Praha 3	76 073	364	96	930	198	795	5 925	5 372	76 729
Praha 4	141 846	611	254	1 492	439	1 827	7 200	7 283	141 673
Praha 5	92 404	393	170	1 097	488	762	5 998	5 105	93 149
Praha 6	120 091	515	254	1 242	353	1 438	6 098	5 786	120 128
Praha 7	46 891	244	111	622	138	424	3 221	2 842	47 229
Praha 8	116 352	445	285	1 277	331	1 386	5 645	5 430	116 526
Praha 9	61 083	259	136	774	438	650	4 577	3 530	61 772
Praha 10	110 632	412	203	1 191	504	1 574	8 303	5 212	113 279
Praha 11	85 134	317	149	802	66	936	2 815	3 137	84 792
Praha 12	68 547	228	117	690	85	637	2 934	2 786	68 645
Praha 13	69 193	273	131	781	46	454	3 353	3 092	69 347
Praha 14	50 525	189	108	586	65	350	2 600	2 606	50 700
Praha 15	50 719	222	87	624	59	417	2 533	2 164	51 035
Praha 16	25 108	76	67	244	38	239	1 005	760	25 264
Praha 17	31 417	139	59	382	18	265	1 365	1 318	31 497
Praha 18	33 691	137	83	456	25	233	2 004	1 523	34 088
Praha 19	14 440	49	44	142	12	111	624	549	14 540
Praha 20	15 743	53	32	178	13	132	762	611	15 849
Praha 21	19 038	64	32	175	12	129	948	729	19 195
Praha 22	18 293	84	53	247	16	115	1 181	684	18 544

## 30. Stěhování podle pohlaví a 22 správních obvodů

22 správních obvodů

	2011	2012	2013	2014	2015	2016	2017	2018	2019	2020
<b>Přistěhovalí muži</b>										
Praha 1	911	965	1 030	1 182	1 047	1 031	930	908	941	1 304
Praha 2	1 819	1 860	1 729	1 966	1 700	1 741	1 761	1 754	2 060	2 257
Praha 3	2 314	2 562	2 318	2 675	2 490	2 645	2 958	2 804	2 945	3 065
Praha 4	3 042	3 246	3 025	3 533	3 373	3 180	3 143	4 781	4 223	3 608
Praha 5	2 193	2 507	2 155	2 657	2 330	2 860	2 700	2 789	3 107	3 089
Praha 6	2 591	2 795	2 481	3 031	2 850	4 055	3 368	3 380	3 634	3 188
Praha 7	1 354	1 571	1 455	1 605	1 502	1 562	1 750	1 796	1 576	1 693
Praha 8	2 670	2 661	2 329	2 780	2 399	3 231	2 835	2 847	3 003	2 890
Praha 9	2 038	2 050	1 847	2 152	1 727	1 663	1 852	1 935	2 247	2 381
Praha 10	2 569	2 889	2 657	2 904	2 517	2 668	2 676	2 830	2 898	4 478
Praha 11	1 423	1 498	1 367	1 718	1 581	1 853	1 645	1 687	1 589	1 459
Praha 12	1 161	1 206	1 146	1 237	1 200	1 329	1 414	1 678	1 838	1 519
Praha 13	1 671	1 773	1 405	1 625	1 361	1 429	1 613	1 575	1 804	1 724
Praha 14	1 187	1 071	1 086	1 258	1 248	1 271	1 275	1 331	1 503	1 409
Praha 15	1 106	1 038	1 025	1 198	1 180	1 224	1 261	1 301	1 344	1 279
Praha 16	494	455	418	484	396	456	465	455	580	526
Praha 17	713	1 001	796	804	783	721	606	709	651	670
Praha 18	906	980	835	1 046	955	832	1 055	1 034	1 233	1 027
Praha 19	328	364	231	323	287	285	323	273	354	330
Praha 20	281	245	261	263	247	293	272	416	389	434
Praha 21	726	1 028	367	415	372	340	351	377	561	527
Praha 22	449	442	427	419	413	400	585	581	485	561
<b>Přistěhovalé ženy</b>										
Praha 1	881	860	932	1 053	869	848	771	773	808	1 182
Praha 2	1 736	1 916	1 635	1 924	1 726	1 698	1 694	1 629	1 834	2 059
Praha 3	2 375	2 616	2 351	2 818	2 625	2 658	2 892	2 770	2 717	2 860
Praha 4	3 070	3 520	3 375	3 881	3 657	3 610	3 413	4 441	3 939	3 592
Praha 5	2 148	2 444	2 262	2 749	2 461	2 911	2 712	2 718	2 990	2 909
Praha 6	2 800	2 809	2 773	3 122	2 981	3 706	3 169	3 235	3 441	2 910
Praha 7	1 385	1 510	1 356	1 577	1 434	1 387	1 486	1 489	1 520	1 528
Praha 8	2 826	2 712	2 607	2 923	2 766	3 089	2 852	2 712	2 893	2 755
Praha 9	1 887	1 896	1 809	2 171	1 868	1 865	1 936	1 936	2 166	2 196
Praha 10	2 641	2 871	2 895	3 222	2 848	3 001	2 851	2 919	2 980	3 825
Praha 11	1 487	1 563	1 576	1 721	1 636	1 654	1 784	1 678	1 525	1 356
Praha 12	1 313	1 311	1 270	1 310	1 395	1 469	1 526	1 663	1 639	1 415
Praha 13	1 733	1 808	1 537	1 716	1 553	1 598	1 680	1 549	1 722	1 629
Praha 14	1 156	1 103	1 129	1 255	1 374	1 297	1 308	1 305	1 225	1 191
Praha 15	1 159	1 113	1 057	1 297	1 361	1 359	1 298	1 284	1 304	1 254
Praha 16	516	494	466	515	438	475	455	481	494	479
Praha 17	763	873	878	835	855	817	684	767	712	695
Praha 18	876	915	886	1 117	941	877	1 108	1 067	1 096	977
Praha 19	334	320	280	301	272	312	319	245	315	294
Praha 20	319	308	280	265	253	266	301	359	311	328
Praha 21	520	568	327	386	370	316	333	375	383	421
Praha 22	466	503	429	459	448	501	631	625	495	620





	2011	2012	2013	2014	2015	2016	2017	2018	2019	2020
<b>Vystěhovalí muži</b>										
Praha 1	961	1 103	1 002	897	943	986	894	878	842	960
Praha 2	1 580	1 890	2 054	1 651	1 651	1 781	1 642	1 711	1 680	1 997
Praha 3	2 233	2 363	2 500	2 219	2 281	2 365	2 246	2 461	2 535	2 749
Praha 4	2 849	3 100	3 428	2 806	3 039	3 116	2 994	3 135	3 253	3 631
Praha 5	2 195	2 388	2 501	2 168	2 185	2 199	2 190	2 296	2 330	2 582
Praha 6	2 110	2 368	2 617	2 298	2 454	2 435	2 426	2 688	2 886	2 956
Praha 7	1 353	1 442	1 496	1 359	1 311	1 333	1 332	1 438	1 567	1 474
Praha 8	2 610	3 066	2 839	2 342	2 426	2 376	2 228	2 493	2 449	2 754
Praha 9	1 579	2 059	1 938	1 608	1 620	1 499	1 499	1 484	1 618	1 810
Praha 10	2 526	2 633	2 974	2 734	2 524	2 402	2 435	2 653	2 519	2 581
Praha 11	1 496	1 598	1 666	1 500	1 511	1 554	1 582	1 609	1 672	1 615
Praha 12	1 155	1 319	1 305	1 161	1 094	1 228	1 185	1 342	1 281	1 468
Praha 13	1 357	1 585	1 590	1 473	1 388	1 469	1 363	1 467	1 470	1 552
Praha 14	1 196	1 347	1 313	1 113	1 161	1 140	1 158	1 148	1 204	1 384
Praha 15	840	1 128	1 062	917	865	959	926	1 027	1 118	1 097
Praha 16	403	418	358	355	311	334	412	398	334	392
Praha 17	647	809	937	801	764	821	736	668	688	640
Praha 18	793	1 072	954	714	752	703	623	636	677	821
Praha 19	195	257	365	229	242	243	235	242	246	292
Praha 20	285	290	274	243	250	288	266	286	355	341
Praha 21	347	492	1 142	396	331	335	333	367	355	410
Praha 22	196	258	271	245	277	299	273	291	340	326
<b>Vystěhovalé ženy</b>										
Praha 1	1 017	1 157	1 118	960	965	950	884	842	851	858
Praha 2	1 776	1 938	2 008	1 759	1 680	1 768	1 686	1 798	1 644	1 844
Praha 3	2 381	2 467	2 566	2 343	2 460	2 429	2 309	2 526	2 564	2 623
Praha 4	3 008	3 109	3 470	2 988	3 356	3 344	3 174	3 358	3 495	3 652
Praha 5	2 323	2 405	2 493	2 217	2 359	2 259	2 404	2 371	2 299	2 523
Praha 6	2 140	2 349	2 621	2 271	2 497	2 511	2 407	2 618	2 620	2 830
Praha 7	1 400	1 421	1 355	1 277	1 317	1 353	1 341	1 366	1 336	1 368
Praha 8	2 611	2 819	2 726	2 329	2 466	2 440	2 442	2 475	2 531	2 676
Praha 9	1 461	1 642	1 698	1 346	1 443	1 486	1 539	1 510	1 612	1 720
Praha 10	2 710	2 764	2 852	2 665	2 802	2 599	2 552	2 731	2 627	2 631
Praha 11	1 575	1 645	1 705	1 591	1 557	1 595	1 551	1 669	1 521	1 522
Praha 12	1 187	1 300	1 322	1 157	1 159	1 245	1 204	1 334	1 365	1 318
Praha 13	1 389	1 552	1 727	1 499	1 443	1 539	1 517	1 544	1 484	1 540
Praha 14	1 110	1 299	1 267	1 139	1 199	1 200	1 181	1 224	1 235	1 222
Praha 15	918	996	1 043	952	1 027	1 024	1 009	1 067	1 089	1 067
Praha 16	353	379	342	357	313	377	421	416	350	368
Praha 17	620	738	808	802	762	824	763	736	675	678
Praha 18	721	839	817	593	741	645	726	694	694	702
Praha 19	207	197	238	238	239	227	223	267	185	257
Praha 20	290	282	246	262	282	253	279	279	325	270
Praha 21	287	343	555	269	329	293	288	301	322	319
Praha 22	196	263	234	277	282	286	283	341	341	358

## Pohyb obyvatel v městské části Praha 1

	2011	2012	2013	2014	2015	2016	2017	2018	2019	2020
<b>Stav obyvatel k 1. 7.</b>	29 891	29 547	29 296	29 291	29 752	29 607	29 487	29 421	29 541	29 613
v tom: muži	15 255	15 200	15 180	15 270	15 625	15 691	15 678	15 774	15 884	15 972
ženy	14 636	14 347	14 116	14 021	14 127	13 916	13 809	13 647	13 657	13 641
<b>Stav obyvatel k 31. 12.</b>	29 857	29 415	29 223	29 586	29 624	29 587	29 499	29 486	29 563	30 202
v tom ve věku:										
0-4	1 284	1 349	1 295	1 285	1 314	1 296	1 255	1 217	1 192	1 186
5-9	961	968	1 052	1 099	1 105	1 132	1 169	1 127	1 119	1 157
10-14	765	745	779	816	839	892	940	1 012	1 074	1 064
15-19	1 066	959	855	849	816	798	784	833	884	1 072
20-24	1 804	1 767	1 669	1 553	1 393	1 305	1 204	1 073	1 069	1 345
25-29	2 303	2 242	2 243	2 373	2 336	2 306	2 189	2 109	1 888	1 892
30-34	2 857	2 734	2 719	2 696	2 678	2 647	2 650	2 657	2 660	2 694
35-39	2 737	2 804	2 838	2 959	2 981	2 944	2 861	2 803	2 715	2 664
40-44	2 408	2 450	2 490	2 620	2 782	2 819	2 881	2 949	2 976	3 002
45-49	2 304	2 336	2 362	2 382	2 394	2 456	2 523	2 604	2 683	2 779
50-54	1 938	1 931	1 971	2 108	2 222	2 300	2 367	2 351	2 396	2 397
55-59	2 268	2 106	2 027	1 925	1 873	1 834	1 900	1 946	2 043	2 109
60-64	2 224	2 061	1 962	1 944	1 939	1 894	1 801	1 788	1 737	1 724
65-69	1 783	1 878	1 854	1 829	1 804	1 744	1 673	1 625	1 631	1 618
70-74	909	996	1 103	1 225	1 276	1 361	1 448	1 479	1 519	1 502
75-79	721	653	638	636	646	695	771	867	953	997
80-84	741	673	614	574	519	474	434	452	460	472
85-89	552	511	503	454	446	424	402	354	328	303
90-94	185	212	212	223	225	211	191	192	181	178
95+	47	40	37	36	36	55	56	48	55	47
Průměrný věk	43,3	43,2	43,2	43,1	43,1	43,2	43,3	43,5	43,7	43,3
<b>Muži k 31.12.</b>	15 288	15 160	15 189	15 491	15 629	15 708	15 755	15 815	15 936	16 273
v tom ve věku 0-14	1 537	1 569	1 604	1 665	1 697	1 733	1 755	1 746	1 773	1 787
15-64	11 725	11 498	11 444	11 629	11 713	11 733	11 738	11 761	11 776	12 096
65 a více let	2 026	2 093	2 141	2 197	2 219	2 242	2 262	2 308	2 387	2 390
<b>Ženy k 31.12.</b>	14 569	14 255	14 034	14 095	13 995	13 879	13 744	13 671	13 627	13 929
v tom ve věku 0-14	1 473	1 493	1 522	1 535	1 561	1 587	1 609	1 610	1 612	1 620
15-64	10 184	9 892	9 692	9 780	9 701	9 570	9 422	9 352	9 275	9 582
65 a více let	2 912	2 870	2 820	2 780	2 733	2 722	2 713	2 709	2 740	2 727
Průměrný věk mužů	42,0	42,0	42,0	42,1	42,3	42,4	42,6	42,9	43,1	42,9
Průměrný věk ženy	44,8	44,6	44,5	44,2	44,1	44,1	44,1	44,3	44,4	43,8
<b>Sňatky</b>	172	166	142	151	152	201	175	159	180	163
v tom podle rodinného stavu snoubenců:										
ženich: svobodný	123	119	94	104	106	139	114	115	123	102
rozvedený	47	46	44	45	44	62	58	44	54	61
ovdovělý	2	1	4	2	2	-	3	-	3	-
nevěsta: svobodná	136	127	111	124	115	158	134	126	142	122
rozvedená	33	35	31	27	34	42	41	31	37	41
ovdovělá	3	4	-	-	3	1	-	2	1	-
Věk ženicha:										
16-19	-	-	1	-	1	-	-	-	-	-
20-24	4	6	5	5	6	6	4	-	2	1
25-29	30	28	27	28	20	32	32	26	28	22
30-34	58	52	34	36	26	54	43	46	44	40
35-39	34	38	36	29	39	38	31	33	26	27
40 a více	46	42	39	53	60	71	65	54	80	73
Věk nevěsty:										
16-19	3	-	-	1	1	1	-	-	-	-
20-24	10	17	17	9	13	13	17	10	8	6
25-29	53	57	46	46	55	55	47	53	52	46
30-34	59	44	37	52	63	63	46	47	52	50
35-39	17	24	19	20	28	28	21	22	23	19
40 a více	30	24	23	23	41	41	44	27	45	42
Sňatky na 1 000 obyvatel	5,8	5,6	4,8	5,2	5,1	6,8	5,9	5,4	6,1	5,5



	2011	2012	2013	2014	2015	2016	2017	2018	2019	2020
<b>Rozvody</b>	103	69	52	62	56	67	52	56	50	76
v tom podle pořadí rozvodu:										
muži: první	81	59	47	58	40	52	39	42	39	64
druhý a další	22	10	5	4	16	15	13	14	11	12
ženy: první	76	58	47	59	43	53	39	44	41	69
druhý a další	27	11	5	3	13	14	13	12	9	7
v tom podle věku muže:										
do 29 let	96	3	1	3	7	3	2	3	2	5
30-39	7	21	15	25	15	17	12	11	10	19
40-49	-	26	18	15	14	21	21	19	21	24
50-59	-	12	9	15	12	16	10	11	12	16
60 a více	-	7	9	4	8	10	7	12	5	12
v tom podle věku ženy:										
do 29 let	62	14	6	6	5	2	6	4	4	9
30-39	39	19	12	29	22	24	15	15	16	22
40-49	2	18	21	17	13	24	17	18	17	26
50-59	-	15	9	5	13	12	9	11	10	9
60 a více	-	3	4	5	3	5	5	8	3	10
S nezletilými dětmi	45	33	18	26	21	26	24	21	19	35
Rozvody na 1000 obyvatel	3,4	2,3	1,8	2,1	1,9	2,3	1,8	1,9	1,7	2,6
Narození celkem	312	310	256	276	297	278	281	281	274	251
<b>Živě narození</b>	312	309	256	276	297	276	280	280	273	249
v tom: muži	152	154	137	150	149	151	148	153	148	132
ženy	160	155	119	126	148	125	132	127	125	117
v tom podle pořadí dítěte:										
první	181	166	159	155	160	149	165	156	152	142
druhé	109	114	78	93	97	96	86	94	93	82
třetí a další	22	29	19	28	40	31	29	30	28	25
v tom podle věku matky:										
do 19 let	6	5	1	1	6	2	-	2	-	-
20-24	15	13	14	17	20	8	14	17	7	9
25-29	78	65	56	63	68	58	62	62	57	62
30-34	122	136	94	110	95	111	106	102	114	91
35-39	72	75	71	69	83	71	73	75	67	58
40 a více let	19	15	20	16	25	26	25	22	28	29
v tom podle rodinného stavu matky:										
svobodná	107	112	98	123	133	109	109	116	107	108
vdaná	183	175	143	138	151	153	159	151	152	125
rozvedená	21	21	15	15	13	14	12	13	14	15
ovdovělá	1	1	-	-	-	-	-	-	-	1
mimo manželství celkem	129	134	113	138	146	123	121	129	121	124
v % z živě narozených	41,3	43,4	44,1	50,0	49,2	44,6	43,2	46,1	44,3	49,8
Živě narození na 1 000 obyv.	10,4	10,5	8,7	9,4	10,0	9,3	9,5	9,5	9,2	8,4
<b>Potraty</b>	140	120	132	104	95	159	113	132	83	108
z toho podle druhu:										
samovolné	52	47	49	31	36	71	51	69	30	49
umělé přerušování těhotenství	80	69	79	67	53	85	57	55	49	55
v tom podle věku ženy:										
do 19 let	5	9	6	1	2	3	5	3	-	3
20 - 29	39	32	43	30	32	49	30	40	28	21
30 - 39	81	62	68	62	46	84	56	71	44	61
40 a více	15	17	15	11	15	23	22	18	11	23
Potraty na 1 000 obyvatel	5	4	5	4	3	5	4	4	3	4
<b>Zemřelí</b>	317	316	290	291	267	256	291	254	252	278
v tom: muži	154	144	136	133	115	117	137	123	126	139
ženy	163	172	154	158	152	139	154	131	126	139

	2011	2012	2013	2014	2015	2016	2017	2018	2019	2020
Zeměľelí podle věku:										
0	-	-	-	-	-	-	-	-	-	1
1 - 14	1	-	-	-	-	-	-	-	-	-
15 - 39	4	4	8	5	4	2	2	1	7	3
40 - 49	9	5	9	9	4	11	6	4	5	10
50 - 59	16	22	16	14	14	18	10	12	14	11
60 - 64	35	25	18	25	17	18	21	14	23	15
65 - 69	32	24	34	28	31	20	34	24	18	21
70 - 74	27	25	36	23	27	30	35	30	24	40
75 - 79	35	36	34	17	35	23	27	36	40	37
80 - 84	50	46	26	39	27	31	36	21	31	31
85+	108	129	109	131	108	103	120	112	90	109
Zeměľelí na 1 000 obyvatel	10,6	10,7	9,9	9,9	9,0	8,6	9,9	8,6	8,5	9,4
<b>Přistěhovalí</b>	1 792	1 825	1 962	2 235	1 916	1 879	1 701	1 681	1 749	2 486
v tom: muži	911	965	1 030	1 182	1 047	1 031	930	908	941	1 304
ženy	881	860	932	1 053	869	848	771	773	808	1 182
v tom ve věku										
do 9 let	125	179	176	203	176	175	154	138	174	176
10 - 14	36	48	43	58	39	36	45	39	51	45
15 - 19	130	87	119	109	69	83	89	84	99	305
20 - 24	292	236	248	269	211	233	183	185	186	442
25 - 29	315	299	307	405	292	314	291	327	276	417
30 - 34	241	269	305	318	248	254	246	215	262	343
35 - 39	172	221	207	253	255	223	187	191	187	200
40 - 49	270	266	310	347	336	294	284	286	256	335
50 - 59	122	126	162	170	190	176	156	135	154	159
60 - 69	65	66	58	76	79	59	41	55	68	42
70+	24	28	27	27	21	32	25	26	36	22
Přistěhovalí na 1 000 obyvatel	60,0	61,8	67,0	76,3	64,4	63,5	57,7	57,1	59,2	83,9
<b>Vystěhovalí</b>	1 978	2 260	2 120	1 857	1 908	1 936	1 778	1 720	1 693	1 818
v tom: muži	961	1 103	1 002	897	943	986	894	878	842	960
ženy	1 017	1 157	1 118	960	965	950	884	842	851	858
v tom ve věku										
do 9 let	234	248	240	250	235	245	236	271	236	196
10 - 14	67	69	60	46	52	40	52	38	54	51
15 - 19	63	85	67	67	58	42	53	50	39	79
20 - 24	129	172	181	172	169	149	143	112	111	126
25 - 29	229	250	232	184	220	222	248	211	249	207
30 - 34	241	266	245	237	213	241	236	209	215	246
35 - 39	178	243	233	178	206	235	177	187	197	189
40 - 49	267	279	292	280	271	306	247	267	274	303
50 - 59	207	230	226	182	194	174	158	193	151	220
60 - 69	236	284	221	161	169	171	143	105	97	118
70 a více	127	134	123	100	121	111	85	77	70	83
Vystěhovalí na 1 000 obyvatel	66,2	76,5	72,4	63,4	64,1	65,4	60,3	58,5	57,3	61,4
<b>Přírůstek stěhováním</b>	-186	-435	-158	378	8	-57	-77	-39	56	668
v tom: vnitřní	-592	-792	-368	-166	-292	-361	-296	-299	-325	317
zahraniční	406	357	210	544	300	304	219	260	381	351
<b>Přírůstek celkový</b>	-191	-442	-192	363	38	-37	-88	-13	77	639
v tom: muži	-52	-128	29	302	138	79	47	60	121	337
ženy	-139	-314	-221	61	-100	-116	-135	-73	-44	302
<b>Přírůstek přirozený</b>	-5	-7	-34	-15	30	20	-11	26	21	-29
v tom: muži	-2	10	1	17	34	34	11	30	22	-7
ženy	-3	-17	-35	-32	-4	-14	-22	-4	-1	-22
<b>Přírůstek na 1 000 obyvatel</b>										
celkový	-6,4	-15,0	-6,6	12,4	1,3	-1,2	-3,0	-0,4	2,6	21,6
přirozený	-0,2	-0,2	-1,2	-0,5	1,0	0,7	-0,4	0,9	0,7	-1,0
stěhováním	-6,2	-14,7	-5,4	12,9	0,3	-1,9	-2,6	-1,3	1,9	22,6



## Pohyb obyvatel městské části Praha 2

	2011	2012	2013	2014	2015	2016	2017	2018	2019	2020
<b>Stav obyvatel k 1. 7.</b>	49 141	49 101	48 801	48 811	49 174	49 295	49 544	49 566	50 006	50 439
v tom: muži	24 291	24 362	24 293	24 377	24 637	24 669	24 852	25 008	25 288	25 581
ženy	24 850	24 739	24 508	24 434	24 537	24 626	24 692	24 558	24 718	24 858
<b>Stav obyvatel k 31. 12.</b>	49 237	49 197	48 586	49 158	49 294	49 335	49 624	49 692	50 363	50 901
v tom ve věku:										
0-4	2 583	2 489	2 455	2 465	2 423	2 484	2 539	2 539	2 548	2 575
5-9	1 731	1 887	1 991	2 112	2 233	2 213	2 191	2 191	2 185	2 155
10-14	1 447	1 452	1 478	1 498	1 515	1 599	1 774	1 904	2 004	2 076
15-19	1 831	1 739	1 560	1 532	1 539	1 502	1 498	1 533	1 675	1 808
20-24	3 639	3 560	3 262	3 089	2 717	2 519	2 292	2 187	2 237	2 414
25-29	4 258	4 321	4 371	4 593	4 689	4 735	4 662	4 336	4 102	3 857
30-34	4 956	4 949	4 909	4 853	4 924	4 922	4 958	5 122	5 338	5 586
35-39	4 687	4 870	4 921	5 077	5 074	4 978	5 006	4 892	4 901	4 950
40-44	3 473	3 663	3 772	4 114	4 353	4 567	4 758	4 886	4 962	4 889
45-49	3 316	3 317	3 170	3 170	3 268	3 325	3 482	3 689	4 011	4 212
50-54	2 750	2 747	2 849	2 955	3 032	3 122	3 138	3 062	3 014	3 041
55-59	3 347	3 124	2 892	2 762	2 639	2 495	2 505	2 613	2 754	2 825
60-64	3 360	3 180	3 110	3 002	2 908	2 841	2 739	2 583	2 426	2 310
65-69	2 782	2 912	2 861	2 847	2 826	2 693	2 596	2 611	2 560	2 529
70-74	1 429	1 565	1 718	1 940	2 093	2 260	2 372	2 370	2 382	2 361
75-79	1 132	1 031	1 013	982	1 036	1 133	1 252	1 367	1 541	1 656
80-84	1 242	1 148	1 032	1 005	886	821	773	768	716	732
85-89	943	897	838	768	756	708	663	620	617	557
90-94	263	298	340	351	333	353	358	337	307	288
95 a více let	68	48	44	43	50	65	68	82	83	80
Průměrný věk	41,7	41,5	41,5	41,3	41,4	41,4	41,4	41,4	41,3	41,2
<b>Muži k 31.12.</b>	24 410	24 440	24 215	24 612	24 685	24 710	24 931	25 094	25 527	25 821
v tom ve věku 0-14	2 932	2 966	3 047	3 129	3 187	3 237	3 369	3 429	3 453	3 462
15-64	18 368	18 297	17 981	18 223	18 227	18 177	18 225	18 251	18 638	18 883
65 a více let	3 110	3 177	3 187	3 260	3 271	3 296	3 337	3 414	3 436	3 476
<b>Ženy k 31.12.</b>	24 827	24 757	24 371	24 546	24 609	24 625	24 693	24 598	24 836	25 080
v tom ve věku 0-14	2 829	2 862	2 877	2 946	2 984	3 059	3 135	3 205	3 284	3 344
15-64	17 249	17 173	16 835	16 924	16 916	16 829	16 813	16 652	16 782	17 009
65 a více let	4 749	4 722	4 659	4 676	4 709	4 737	4 745	4 741	4 770	4 727
Průměrný věk mužů	40,1	40,1	40,1	40,1	40,1	40,2	40,3	40,4	40,3	40,3
Průměrný věk žen	43,2	42,9	42,9	42,6	42,6	42,5	42,5	42,4	42,3	42,0
<b>Sňatky</b>	264	277	223	248	242	283	276	297	290	218
v tom podle rodinného stavu snoubenců										
ženi: svobodný	173	203	176	189	177	215	224	225	219	175
rozvedený	88	72	41	57	63	65	52	72	68	41
ovdovělý	3	2	6	2	2	3	-	-	3	2
nevěsta: svobodná	199	223	175	204	200	221	224	240	236	180
rozvedená	63	54	43	43	39	60	50	56	50	36
ovdovělá	2	-	5	1	3	2	2	1	4	2
Věk ženicha:										
16-19	1	-	2	1	-	-	-	-	-	-
20-24	9	5	4	8	5	5	6	8	7	5
25-29	62	51	34	48	49	53	46	57	52	47
30-34	68	94	77	74	70	86	70	86	76	57
35-39	38	53	47	50	51	52	67	57	55	41
40 a více	86	74	59	67	67	87	87	89	100	68
Věk nevěsty:										
16-19	-	2	3	1	-	-	-	1	3	-
20-24	22	21	12	20	13	13	14	15	19	18
25-29	94	94	77	81	90	90	91	89	86	68
30-34	77	84	75	73	96	96	84	97	82	55
35-39	20	36	22	25	38	38	37	42	46	35
40 a více	51	40	34	48	46	46	50	53	54	42
Sňatky na 1 000 obyvatel	5,4	5,6	4,6	5,1	4,9	5,7	5,6	6,0	5,8	4,3

	2011	2012	2013	2014	2015	2016	2017	2018	2019	2020
<b>Rozvody</b>	121	133	104	117	115	77	114	101	94	86
v tom podle pořadí rozvodu										
muži: první	96	100	75	96	91	53	97	85	77	74
druhý a další	25	33	29	21	24	24	17	16	17	12
ženy: první	96	105	86	99	95	58	101	91	83	76
druhý a další	25	28	18	18	20	19	13	10	11	10
v tom podle věku muže										
do 29 let	-	5	3	3	5	2	7	4	8	6
30-39	119	36	35	34	37	18	35	33	30	21
40-49	-	51	26	40	41	27	39	37	29	37
50-59	2	27	24	23	23	18	25	17	20	14
60 a více	-	14	16	17	9	12	8	10	7	8
v tom podle věku ženy										
do 29 let	59	13	14	8	8	11	9	11	12	8
30-39	56	51	39	43	50	17	46	35	30	35
40-49	4	41	23	36	39	29	40	38	34	33
50-59	1	21	19	16	9	13	15	12	12	6
60 a více	1	7	9	14	9	7	4	5	6	4
S nezletilými dětmi	51	67	38	50	48	34	54	51	44	47
Rozvody na 1000 obyvatel	2,5	2,7	2,1	2,4	2,3	1,6	2,3	2,0	1,9	1,7
<b>Narození celkem</b>	522	511	566	555	516	588	578	591	551	533
<b>Živě narození</b>	521	509	564	554	515	583	577	591	550	532
v tom: muži	270	278	306	280	276	284	305	298	289	251
ženy	251	231	258	274	239	299	272	293	261	281
v tom podle pořadí dítěte										
první	295	273	325	311	295	309	321	339	298	294
druhé	182	195	188	188	169	201	194	181	198	182
třetí a další	44	41	51	55	51	73	62	71	54	56
v tom podle věku matky										
do 19 let	6	8	2	9	5	6	9	6	5	2
20-24	35	41	31	32	32	27	25	26	21	25
25-29	108	112	120	119	103	114	134	120	115	89
30-34	233	209	248	229	223	233	214	231	210	211
35-39	118	119	130	136	130	161	165	164	157	156
40 a více let	21	20	33	29	22	42	30	44	42	49
v tom podle rodinného stavu matky										
svobodná	195	172	218	237	222	224	230	242	219	213
vdaná	299	303	319	290	279	318	319	324	310	301
rozvedená	26	33	25	26	14	41	28	23	21	18
ovdovělá	1	1	2	1	-	-	-	2	-	-
mimo manželství celkem	222	206	245	264	236	265	258	267	240	231
v % z živě narozených	42,6	40,5	43,4	47,7	45,8	45,5	44,7	45,2	43,6	43,4
Živě narození na 1 000 obyv.	10,6	10,4	11,6	11,3	10,5	11,8	11,6	11,9	11,0	10,5
<b>Potraty</b>	180	157	172	139	143	166	163	145	135	135
Potraty - z toho podle druhu										
samovolné	38	28	32	36	34	70	63	68	71	61
umělé přerušování těhotenství	140	129	138	103	107	95	92	74	57	70
v tom podle věku ženy										
do 19 let	13	4	10	8	5	3	2	1	2	5
20 - 29	59	68	76	48	49	46	47	41	36	41
30 - 39	93	70	72	66	71	96	79	70	74	62
40 a více	15	15	14	17	18	21	35	33	23	27
Potraty na 1 000 obyvatel	3,7	3,2	3,5	2,8	2,9	3,4	3,3	2,9	2,7	2,7
<b>Zemřelí</b>	541	497	477	462	474	432	415	397	449	469
v tom: muži	251	218	206	198	252	219	203	178	236	217
ženy	290	279	271	264	222	213	212	219	213	252



	2011	2012	2013	2014	2015	2016	2017	2018	2019	2020
Zemřelí podle věku:										
0	-	-	1	-	1	1	1	-	1	-
1 - 14	-	1	3	1	1	1	1	1	2	-
15 - 39	19	8	8	7	7	7	7	9	11	5
40 - 49	13	10	11	14	16	12	15	10	16	19
50 - 59	40	31	31	31	21	32	23	24	25	25
60 - 64	39	44	29	39	35	28	28	22	20	22
65 - 69	43	42	50	34	38	47	36	30	51	34
70 - 74	43	33	44	40	55	56	46	48	52	61
75 - 79	40	32	44	43	38	41	37	49	50	60
80 - 84	110	72	74	62	60	37	47	48	50	59
85+	194	224	182	191	202	170	174	156	171	184
Zemřelí na 1 000 obyvatel	11,0	10,1	9,8	9,5	9,6	8,8	8,4	8,0	9,0	9,3
<b>Přistěhovalí</b>	3 555	3 776	3 364	3 890	3 426	3 439	3 455	3 383	3 894	4 316
v tom: muži	1 819	1 860	1 729	1 966	1 700	1 741	1 761	1 754	2 060	2 257
ženy	1 736	1 916	1 635	1 924	1 726	1 698	1 694	1 629	1 834	2 059
v tom ve věku										
do 9 let	292	308	287	345	323	294	303	327	327	314
10 - 14	86	84	90	83	62	78	78	75	79	70
15 - 19	229	283	223	258	227	170	187	188	315	390
20 - 24	644	540	443	582	458	505	419	477	595	690
25 - 29	696	680	605	702	650	717	740	704	753	942
30 - 34	523	568	541	592	514	528	536	563	612	683
35 - 39	351	382	407	411	395	392	381	349	399	413
40 - 49	380	467	382	504	434	392	447	398	471	474
50 - 59	216	267	237	271	217	209	207	171	223	198
60 - 69	98	138	104	88	91	99	107	91	76	110
70+	40	59	45	54	55	55	50	40	44	32
Přistěhovalí na 1 000 obyvatel	72,3	76,9	68,9	79,7	69,7	69,8	69,7	68,3	77,9	85,6
<b>Vystěhovalí</b>	3 356	3 828	4 062	3 410	3 331	3 549	3 328	3 509	3 324	3 841
v tom: muži	1 580	1 890	2 054	1 651	1 651	1 781	1 642	1 711	1 680	1 997
ženy	1 776	1 938	2 008	1 759	1 680	1 768	1 686	1 798	1 644	1 844
v tom ve věku										
do 9 let	502	449	464	475	426	434	390	476	462	408
10 - 14	78	97	88	88	94	88	69	79	112	112
15 - 19	122	150	191	126	128	141	105	102	109	156
20 - 24	251	342	372	325	337	347	351	313	305	405
25 - 29	386	477	478	428	436	437	512	582	469	569
30 - 34	408	510	507	472	473	517	482	476	494	551
35 - 39	349	383	479	377	383	442	365	411	332	464
40 - 49	422	482	599	429	418	484	468	474	488	580
50 - 59	328	378	366	310	310	271	254	260	235	290
60 - 69	315	345	338	244	209	249	177	186	187	187
70 a více	195	215	180	136	117	139	155	150	131	119
Vystěhovalí na 1 000 obyvatel	68,3	78,0	83,2	69,9	67,7	72,0	67,2	70,8	66,5	76,2
<b>Přírůstek stěhováním</b>	199	-52	-698	480	95	-110	127	-126	570	475
v tom: vnitřní	-714	-738	-519	-492	-405	-686	-452	-682	-327	-252
zahraniční	913	686	-179	972	500	576	579	556	897	727
<b>Přírůstek celkový</b>	179	-40	-611	572	136	41	289	68	671	538
v tom: muži	258	30	-225	397	73	25	221	163	433	294
ženy	-79	-70	-386	175	63	16	68	-95	238	244
<b>Přírůstek přirozený</b>	-20	12	87	92	41	151	162	194	101	63
v tom: muži	19	60	100	82	24	65	102	120	53	34
ženy	-39	-48	-13	10	17	86	60	74	48	29
<b>Přírůstek na 1 000 obyvatel</b>										
celkový	3,6	-0,8	-12,5	11,7	2,8	0,8	5,8	1,4	13,4	10,7
přirozený	-0,4	0,2	1,8	1,9	0,8	3,1	3,3	3,9	2,0	1,2
stěhováním	4,0	-1,1	-14,3	9,8	1,9	-2,2	2,6	-2,5	11,4	9,4

**Pohyb obyvatel městské části Praha 3**

	2011	2012	2013	2014	2015	2016	2017	2018	2019	2020
<b>Stav obyvatel k 1. 7.</b>	71 194	71 010	71 203	71 584	72 167	72 672	73 749	75 096	75 725	76 073
v tom: muži	34 491	34 421	34 589	34 894	35 151	35 490	36 137	36 926	37 341	37 624
ženy	36 703	36 589	36 614	36 690	37 016	37 182	37 612	38 170	38 384	38 449
<b>Stav obyvatel k 31. 12.</b>	71 140	71 409	71 023	72 041	72 507	73 095	74 559	75 309	76 041	76 729
v tom ve věku:										
0-4	3 510	3 657	3 691	3 802	3 893	3 948	4 141	4 211	4 247	4 176
5-9	2 394	2 524	2 759	2 884	3 067	3 194	3 343	3 355	3 372	3 453
10-14	1 989	1 993	2 010	2 120	2 219	2 360	2 501	2 695	2 819	2 947
15-19	2 595	2 414	2 300	2 358	2 281	2 258	2 285	2 312	2 509	2 624
20-24	4 545	4 578	4 298	4 276	4 041	3 790	3 776	3 640	3 562	3 612
25-29	6 002	6 020	5 934	6 022	6 125	6 195	6 363	6 373	6 137	5 895
30-34	7 175	7 120	7 002	6 973	7 011	7 194	7 444	7 676	7 767	7 942
35-39	6 719	7 033	7 150	7 272	7 314	7 284	7 340	7 273	7 299	7 437
40-44	4 901	5 125	5 349	5 797	6 098	6 445	6 795	7 006	7 166	7 216
45-49	4 888	4 816	4 662	4 623	4 617	4 697	4 918	5 162	5 560	5 881
50-54	4 042	4 104	4 226	4 380	4 556	4 630	4 596	4 548	4 429	4 437
55-59	4 775	4 571	4 270	4 116	3 922	3 818	3 898	4 027	4 220	4 359
60-64	4 797	4 542	4 431	4 410	4 368	4 184	4 022	3 842	3 717	3 606
65-69	4 201	4 368	4 378	4 282	4 235	4 112	3 968	3 880	3 862	3 768
70-74	2 435	2 593	2 792	3 148	3 261	3 526	3 699	3 730	3 664	3 628
75-79	2 287	2 174	2 060	1 930	1 918	1 928	2 067	2 282	2 532	2 629
80-84	2 048	1 958	1 884	1 792	1 728	1 682	1 569	1 499	1 441	1 423
85-89	1 381	1 302	1 257	1 238	1 210	1 202	1 176	1 125	1 082	1 025
90-94	377	439	499	539	556	556	539	538	520	537
95 a více let	79	78	71	79	87	92	119	135	136	134
Průměrný věk	42,8	42,6	42,5	42,3	42,1	42,0	41,7	41,6	41,6	41,5
<b>Muži k 31.12.</b>	34 477	34 643	34 518	35 086	35 379	35 763	36 617	37 057	37 589	38 008
v tom ve věku 0-14	4 126	4 212	4 348	4 515	4 738	4 903	5 166	5 272	5 380	5 438
15-64	25 512	25 501	25 173	25 480	25 528	25 651	26 204	26 476	26 862	27 258
65 a více let	4 839	4 930	4 997	5 091	5 113	5 209	5 247	5 309	5 347	5 312
<b>Ženy k 31.12.</b>	36 663	36 766	36 505	36 955	37 128	37 332	37 942	38 252	38 452	38 721
v tom ve věku 0-14	3 767	3 962	4 112	4 291	4 441	4 599	4 819	4 989	5 058	5 138
15-64	24 927	24 822	24 449	24 747	24 805	24 844	25 233	25 383	25 504	25 751
65 a více let	7 969	7 982	7 944	7 917	7 882	7 889	7 890	7 880	7 890	7 832
Průměrný věk muži	40,7	40,7	40,7	40,7	40,5	40,5	40,2	40,2	40,1	40,1
Průměrný věk ženy	44,7	44,4	44,2	43,9	43,7	43,5	43,2	43,0	43,0	42,9
<b>Sňatky</b>	358	359	348	390	409	399	464	488	506	364
v tom podle rodinného stavu snoubenců										
ženich: svobodný	268	264	253	284	306	300	367	381	415	284
rozvedený	80	90	88	102	96	94	96	101	88	77
ovdovělý	10	5	7	4	7	5	1	6	3	3
nevěsta: svobodná	284	285	276	305	324	312	380	405	418	301
rozvedená	69	69	68	80	84	81	82	83	85	56
ovdovělá	5	5	4	5	1	6	2	-	3	7
Věk ženicha:										
16-19	-	-	-	-	-	-	1	-	1	-
20-24	5	10	10	14	15	13	5	10	17	9
25-29	91	71	65	72	73	74	92	126	115	66
30-34	115	112	106	116	120	129	159	147	145	109
35-39	68	69	69	84	86	72	86	80	101	74
40 a více	79	97	98	104	115	111	121	125	127	106
Věk nevěsty:										
16-19	2	-	2	-	1	1	2	1	1	-
20-24	30	37	26	33	26	26	17	37	33	22
25-29	137	133	113	117	135	135	167	162	161	104
30-34	106	97	102	125	99	99	143	152	158	117
35-39	41	37	51	51	58	58	69	60	72	47
40 a více	42	55	54	64	80	80	66	76	81	74
Sňatky na 1 000 obyvatel	5,0	5,1	4,9	5,4	5,7	5,5	6,3	6,5	6,7	4,8





	2011	2012	2013	2014	2015	2016	2017	2018	2019	2020
<b>Rozvody</b>	189	151	124	155	167	136	140	113	127	96
v tom podle pořadí rozvodu										
muži: první	137	106	89	114	130	103	109	81	91	73
druhý a další	52	45	35	41	37	33	31	32	36	23
ženy: první	150	107	103	119	137	108	109	88	103	79
druhý a další	39	44	21	36	30	28	31	25	24	17
v tom podle věku muže										
do 29 let	-	6	5	4	6	5	2	1	5	5
30-39	188	56	49	49	59	43	49	31	39	26
40-49	-	51	35	57	58	41	49	47	50	32
50-59	1	28	25	27	32	33	25	24	19	15
60 a více	-	10	10	18	12	14	15	10	14	18
v tom podle věku ženy										
do 29 let	57	22	8	15	20	10	17	5	8	12
30-39	116	52	57	61	67	55	52	45	50	26
40-49	15	45	37	54	44	34	46	42	45	34
50-59	1	22	17	19	30	25	16	16	15	17
60 a více	-	10	5	6	6	12	9	5	9	7
S nezletilými dětmi	80	68	50	73	76	73	63	63	62	44
Rozvody na 1000 obyvatel	2,7	2,1	1,7	2,2	2,3	1,9	1,9	1,5	1,7	1,3
<b>Narození celkem</b>	817	792	847	850	903	867	957	947	924	935
<b>Živě narození</b>	815	789	841	850	901	864	953	942	919	930
v tom: muži	433	360	425	443	474	456	511	473	485	478
ženy	382	429	416	407	427	408	442	469	434	452
v tom podle pořadí dítěte										
první	459	452	493	448	506	474	561	525	535	510
druhé	285	267	270	311	298	317	307	329	310	328
třetí a další	71	70	78	91	97	73	85	88	74	92
v tom podle věku matky										
do 19 let	14	14	14	6	10	10	12	8	9	7
20-24	66	59	62	70	86	43	64	52	47	49
25-29	191	148	202	193	200	179	229	195	202	183
30-34	346	365	326	349	346	358	389	374	390	366
35-39	174	176	204	186	219	225	218	256	219	252
40 a více let	24	27	33	46	40	49	41	57	52	73
v tom podle rodinného stavu matky										
svobodná	308	330	337	370	399	359	399	380	361	350
vdaná	459	419	461	437	459	454	519	518	528	542
rozvedená	47	39	42	43	43	50	35	43	29	38
ovdovělá	1	1	1	-	-	1	-	1	1	-
mimo manželství celkem	356	370	380	413	442	410	434	424	391	388
v % z živě narozených	43,7	46,9	45,2	48,6	49,1	47,5	45,5	45,0	42,5	41,7
Živě narození na 1 000 obyv.	11,4	11,1	11,8	11,9	12,5	11,9	12,9	12,5	12,1	12,2
<b>Potraty</b>	270	232	247	259	245	264	242	255	216	198
Potraty - z toho podle druhu										
samovolné	78	64	70	76	68	96	85	90	80	78
umělé přerušování těhotenství	190	165	174	181	171	164	148	147	119	111
v tom podle věku ženy										
do 19 let	18	10	10	13	8	11	10	9	4	4
20 - 29	104	84	104	93	97	87	83	68	73	65
30 - 39	124	116	116	139	117	133	115	152	115	93
40 a více	24	22	17	14	23	33	34	26	24	36
Potraty na 1 000 obyvatel	3,8	3,3	3,5	3,6	3,4	3,6	3,3	3,4	2,9	2,6
<b>Zemřelí</b>	838	868	830	763	809	785	784	779	750	795
v tom: muži	403	393	368	331	390	352	369	376	363	375
ženy	435	475	462	432	419	433	415	403	387	420

	2011	2012	2013	2014	2015	2016	2017	2018	2019	2020
Zemřelí podle věku:										
0	1	1	1	1	4	2	1	3	1	3
1 - 14	2	3	-	1	1	1	-	1	2	-
15 - 39	16	16	13	15	13	13	7	18	9	11
40 - 49	26	27	18	24	14	20	27	16	25	20
50 - 59	52	54	43	56	51	35	36	32	36	42
60 - 64	59	72	67	35	44	52	53	45	44	31
65 - 69	88	92	98	66	76	68	79	69	62	69
70 - 74	64	73	71	74	94	96	108	125	91	114
75 - 79	75	80	97	87	92	97	81	87	96	113
80 - 84	170	166	135	138	120	111	115	103	85	107
85+	285	284	287	266	300	290	277	280	299	285
Zemřelí na 1 000 obyvatel	11,8	12,2	11,7	10,7	11,2	10,8	10,6	10,4	9,9	10,5
<b>Přistěhovalí</b>	4 689	5 178	4 669	5 493	5 115	5 303	5 850	5 574	5 662	5 925
v tom: muži	2 314	2 562	2 318	2 675	2 490	2 645	2 958	2 804	2 945	3 065
ženy	2 375	2 616	2 351	2 818	2 625	2 658	2 892	2 770	2 717	2 860
v tom ve věku										
do 9 let	396	453	380	474	479	456	510	443	450	395
10 - 14	86	111	98	112	109	101	114	92	116	100
15 - 19	336	372	407	526	458	415	449	423	533	533
20 - 24	754	745	604	794	772	807	888	847	843	934
25 - 29	869	959	916	1 026	984	1 100	1 249	1 245	1 188	1 333
30 - 34	712	777	744	822	777	840	954	934	943	1 012
35 - 39	458	550	473	556	454	532	574	553	559	552
40 - 49	537	583	527	615	537	518	587	568	583	582
50 - 59	305	345	298	341	308	308	304	265	261	305
60 - 69	167	195	163	146	152	145	142	122	125	120
70+	69	88	59	81	85	81	79	82	61	59
Přistěhovalí na 1 000 obyvatel	65,9	72,9	65,6	76,7	70,9	73,0	79,3	74,2	74,8	77,9
<b>Vystěhovalí</b>	4 614	4 830	5 066	4 562	4 741	4 794	4 555	4 987	5 099	5 372
v tom: muži	2 233	2 363	2 500	2 219	2 281	2 365	2 246	2 461	2 535	2 749
ženy	2 381	2 467	2 566	2 343	2 460	2 429	2 309	2 526	2 564	2 623
v tom ve věku										
do 9 let	599	535	541	581	613	593	554	652	687	668
10 - 14	122	131	104	123	130	107	121	128	122	120
15 - 19	206	229	222	202	231	221	216	196	217	273
20 - 24	388	441	528	451	558	625	572	670	645	658
25 - 29	605	606	744	617	617	661	656	715	781	882
30 - 34	659	654	699	682	674	635	659	699	812	805
35 - 39	520	564	577	531	518	533	480	583	587	576
40 - 49	587	645	687	590	616	612	584	673	605	665
50 - 59	392	433	445	364	355	363	321	312	320	356
60 - 69	319	381	308	264	262	290	234	200	193	215
70 a více	217	211	211	157	167	154	158	159	130	154
Vystěhovalí na 1 000 obyvatel	64,8	68,0	71,1	63,7	65,7	66,0	61,8	66,4	67,3	70,6
<b>Přírůstek stěhováním</b>	75	348	-397	931	374	509	1 295	587	563	553
v tom: vnitřní	-735	-207	-444	-288	-286	-382	166	-479	-626	-469
zahraniční	810	555	47	1 219	660	891	1 129	1 066	1 189	1 022
<b>Přírůstek celkový</b>	52	269	-386	1 018	466	588	1 464	750	732	688
v tom: muži	111	166	-125	568	293	384	854	440	532	419
ženy	-59	103	-261	450	173	204	610	310	200	269
<b>Přírůstek přirozený</b>	-23	-79	11	87	92	79	169	163	169	135
v tom: muži	30	-33	57	112	84	104	142	97	122	103
ženy	-53	-46	-46	-25	8	-25	27	66	47	32
<b>Přírůstek na 1 000 obyvatel</b>										
celkový	0,7	3,8	-5,4	14,2	6,5	8,1	19,9	10,0	9,7	9,0
přirozený	-0,3	-1,1	0,2	1,2	1,3	1,1	2,3	2,2	2,2	1,8
stěhováním	1,1	4,9	-5,6	13,0	5,2	7,0	17,6	7,8	7,4	7,3



## Pohyb obyvatel městské části Praha 4

	2011	2012	2013	2014	2015	2016	2017	2018	2019	2020
<b>Stav obyvatel k 1. 7.</b>	127 849	127 616	127 252	127 664	128 096	128 448	128 268	129 875	131 214	131 904
v tom: muži	60 648	60 631	60 411	60 537	60 803	61 045	60 878	61 942	62 825	63 379
ženy	67 201	66 985	66 841	67 127	67 293	67 403	67 390	67 933	68 389	68 525
<b>Stav obyvatel k 31. 12.</b>	127 723	127 633	126 944	128 063	128 259	128 301	128 455	130 901	132 068	131 863
v tom ve věku:										
0-4	6 743	6 766	6 693	6 758	6 752	6 864	6 936	7 018	6 987	6 831
5-9	4 679	5 028	5 500	6 012	6 419	6 527	6 555	6 452	6 390	6 281
10-14	3 788	3 854	3 906	4 076	4 311	4 672	4 994	5 502	5 890	6 188
15-19	4 849	4 495	4 218	4 124	4 013	3 990	4 058	4 232	4 413	4 607
20-24	6 679	6 496	6 343	6 260	5 917	5 534	5 287	5 173	5 083	4 972
25-29	8 618	8 503	8 315	8 256	8 168	7 954	7 783	8 229	8 197	7 870
30-34	10 646	10 458	9 935	9 884	9 860	9 933	9 945	10 443	10 530	10 473
35-39	10 958	11 266	11 246	11 315	11 210	10 921	10 742	10 719	10 696	10 722
40-44	8 640	8 758	9 189	9 860	10 331	10 650	11 009	11 401	11 542	11 390
45-49	8 738	8 928	8 667	8 384	8 323	8 459	8 504	9 128	9 790	10 275
50-54	6 905	6 998	7 277	7 985	8 300	8 441	8 581	8 512	8 275	8 154
55-59	7 891	7 587	7 344	6 953	6 703	6 644	6 721	7 093	7 683	8 031
60-64	8 158	7 774	7 624	7 591	7 542	7 382	7 108	6 880	6 543	6 290
65-69	9 474	9 382	8 828	8 288	7 923	7 393	7 057	6 961	6 971	6 906
70-74	7 026	7 348	7 746	8 157	8 261	8 437	8 312	7 871	7 420	7 088
75-79	5 932	5 761	5 745	5 642	5 751	5 988	6 314	6 675	7 019	7 035
80-84	4 628	4 705	4 725	4 806	4 687	4 538	4 452	4 434	4 394	4 488
85-89	2 580	2 621	2 636	2 614	2 656	2 784	2 849	2 879	2 953	2 902
90-94	662	777	900	992	1 014	1 034	1 052	1 060	1 048	1 093
95 +	129	128	107	106	118	156	196	239	244	267
Průměrný věk	44,8	44,8	44,9	44,7	44,6	44,5	44,5	44,2	44,2	44,1
<b>Muži k 31.12.</b>	60 663	60 557	60 158	60 712	60 953	60 909	60 999	62 555	63 474	63 440
v tom ve věku 0-14	7 818	8 036	8 246	8 616	8 955	9 195	9 380	9 624	9 806	9 797
15-64	40 787	40 421	39 847	40 058	39 975	39 720	39 603	40 949	41 672	41 783
65 a více let	12 058	12 100	12 065	12 038	12 023	11 994	12 016	11 982	11 996	11 860
<b>Ženy k 31.12.</b>	67 060	67 076	66 786	67 351	67 306	67 392	67 456	68 346	68 594	68 423
v tom ve věku 0-14	7 392	7 612	7 853	8 230	8 527	8 868	9 105	9 348	9 461	9 503
15-64	41 295	40 842	40 311	40 554	40 392	40 188	40 135	40 861	41 080	41 001
65 a více let	18 373	18 622	18 622	18 567	18 387	18 336	18 216	18 137	18 053	17 919
Průměrný věk mužů	42,8	42,8	42,9	42,8	42,7	42,7	42,7	42,4	42,3	42,3
Průměrný věk žen	46,6	46,6	46,6	46,4	46,2	46,2	46,1	45,9	45,8	45,8
<b>Sňatky</b>	569	502	505	552	595	578	595	572	666	579
v tom podle rodinného stavu snoubenců										
ženich: svobodný	423	353	383	422	469	434	447	440	507	440
rozvedený	140	142	113	120	121	140	142	126	147	133
ovdovělý	6	7	9	10	5	4	6	6	12	6
nevěsta: svobodná	418	365	387	451	487	456	482	449	521	451
rozvedená	139	131	109	92	102	114	110	117	135	125
ovdovělá	12	6	9	9	6	8	3	6	10	3
Věk ženicha:										
16-19	-	-	1	-	-	1	-	1	-	-
20-24	28	15	24	12	21	20	16	19	26	13
25-29	104	101	95	117	127	109	132	126	122	112
30-34	181	152	144	176	175	157	172	153	192	171
35-39	113	83	107	116	115	127	100	104	104	105
40 a více	143	151	134	131	157	164	175	169	222	178
Věk nevěsty:										
16-19	3	2	5	2	2	2	4	1	1	2
20-24	61	47	39	41	45	45	51	48	37	29
25-29	176	152	161	203	179	179	194	151	212	165
30-34	177	153	142	164	167	167	173	171	177	177
35-39	63	58	74	62	79	79	69	89	90	80
40 a více	89	90	84	80	106	106	104	112	149	126
Sňatky na 1 000 obyv.	4,5	3,9	4,0	4,3	4,6	4,5	4,6	4,4	5,1	4,4

	2011	2012	2013	2014	2015	2016	2017	2018	2019	2020
<b>Rozvody</b>	270	249	345	303	289	254	283	255	274	236
v tom podle pořadí rozvodu										
muži: první	215	201	260	235	232	204	218	200	221	193
druhý a další	55	48	85	68	57	50	65	55	53	43
ženy: první	215	201	275	250	238	203	245	207	211	202
druhý a další	55	48	70	53	51	51	38	48	63	34
v tom podle věku muže										
do 29 let	-	18	14	19	13	9	16	10	12	16
30-39	263	78	111	89	93	71	75	65	72	51
40-49	-	83	120	118	93	102	99	89	109	87
50-59	1	48	71	55	62	50	63	67	55	53
60 a více	6	22	29	22	28	22	30	24	26	29
v tom podle věku ženy										
do 29 let	48	37	31	31	23	18	30	18	27	23
30-39	195	93	124	113	123	87	101	96	84	71
40-49	19	75	126	100	88	95	91	90	93	83
50-59	4	32	47	43	41	42	42	37	55	42
60 a více	4	12	17	16	14	12	19	14	15	17
S nezletilými dětmi	125	107	163	152	133	133	141	133	137	121
Rozvody na 1000 obyv.	2,1	2,0	2,7	2,4	2,3	2,0	2,2	2,0	2,1	1,8
<b>Narození celkem</b>	1 224	1 288	1 351	1 422	1 460	1 407	1 428	1 426	1 423	1 424
<b>Živě narození</b>	1 220	1 280	1 347	1 415	1 453	1 405	1 424	1 424	1 421	1 415
v tom: muži	631	659	706	723	755	717	703	739	721	718
ženy	589	621	641	692	698	688	721	685	700	697
v tom podle pořadí dítěte										
první	648	699	754	766	807	763	761	769	760	749
druhé	477	467	464	517	506	497	508	508	540	529
třetí a další	95	114	129	132	140	145	155	147	121	137
v tom podle věku matky										
do 19 let	16	19	12	12	11	7	15	10	7	7
20-24	77	82	105	99	102	74	96	64	73	67
25-29	296	275	310	337	328	340	314	328	347	320
30-34	539	574	543	575	584	574	584	576	575	564
35-39	247	280	326	333	358	337	334	358	331	345
40 a více let	45	50	51	59	70	73	81	88	88	112
v tom podle rodinného stavu matky:										
svobodná	403	435	480	538	520	495	521	536	539	565
vdaná	765	777	796	814	854	843	831	831	827	792
rozvedená	52	66	68	62	75	62	71	55	55	57
ovdovělá	-	2	3	1	4	5	1	2	-	1
mimo manželství celkem	455	503	551	601	599	562	593	593	594	623
v % z živě narozených obyvatel	37,3	39,3	40,9	42,5	41,2	40,0	41,6	41,6	41,8	44,0
9,5	10,0	10,6	11,1	11,3	10,9	11,1	11,0	10,8	10,7	
<b>Potraty</b>	837	807	790	771	683	555	592	500	452	430
z toho podle druhu										
samovolné	226	228	248	254	242	186	216	199	175	154
umělé přerušování těhotenství	591	560	517	504	415	349	349	288	264	260
v tom podle věku ženy										
do 19 let	38	44	32	31	12	13	17	12	13	11
20 - 29	286	240	255	250	232	164	179	149	125	138
30 - 39	440	439	424	394	351	298	321	270	239	209
40 a více	73	84	79	96	88	80	75	69	75	72
Potraty na 1 000 obyv.	6,5	6,3	6,2	6,0	5,3	4,3	4,6	3,8	3,4	3,3
<b>Zemřelí</b>	1 551	1 598	1 566	1 564	1 677	1 552	1 525	1 578	1 567	1 756
v tom: muži	762	769	726	761	744	748	716	768	745	868
ženy	789	829	840	803	933	804	809	810	822	888



	2011	2012	2013	2014	2015	2016	2017	2018	2019	2020
Zemřelí podle věku										
0	1	3	2	-	4	4	2	1	2	4
1 - 14	2	3	4	1	-	2	1	2	2	-
15 - 39	20	20	22	23	30	14	17	21	17	22
40 - 49	38	25	28	36	38	27	30	42	33	35
50 - 59	93	75	59	66	57	61	53	59	64	80
60 - 64	87	79	93	77	72	71	58	60	54	54
65 - 69	155	159	127	124	117	112	78	86	83	110
70 - 74	149	154	154	158	166	192	183	166	172	164
75 - 79	215	224	193	198	197	206	181	212	233	278
80 - 84	307	316	290	304	339	298	280	289	236	326
85+	484	540	594	577	657	565	642	640	671	683
Zemřelí na 1 000 obyv.	12,1	12,5	12,3	12,3	13,1	12,1	11,9	12,2	11,9	13,3
<b>Přistěhovalí</b>	5 563	6 095	5 858	6 683	6 294	6 079	5 825	8 426	7 292	6 604
v tom: muži	2 774	2 936	2 776	3 208	3 035	2 844	2 805	4 406	3 819	3 337
ženy	2 789	3 159	3 082	3 475	3 259	3 235	3 020	4 020	3 473	3 267
v tom ve věku										
do 9 let	677	838	806	895	885	827	778	873	778	658
10 - 14	160	168	144	168	184	199	148	195	184	130
15 - 19	224	257	333	435	401	329	304	399	437	368
20 - 24	534	547	553	629	571	588	579	817	741	728
25 - 29	990	1 052	984	1 131	1 042	995	1 018	1 645	1 353	1 386
30 - 34	899	963	903	1 018	937	957	1 000	1 505	1 297	1 146
35 - 39	599	651	647	696	690	672	642	992	773	691
40 - 49	682	749	711	852	749	736	697	1 056	952	812
50 - 59	427	465	421	489	405	412	366	520	453	388
60 - 69	232	269	233	209	269	229	165	257	194	171
70+	139	136	123	161	161	135	128	167	130	126
Přistěhovalí na 1 000 ob.	43,5	47,8	46,0	52,3	49,1	47,3	45,4	64,9	55,6	50,1
<b>Vystěhovalí</b>	5 558	5 867	6 328	5 415	5 874	5 890	5 570	5 826	5 979	6 468
v tom: muži	2 701	2 932	3 155	2 616	2 805	2 857	2 702	2 821	2 876	3 221
ženy	2 857	2 935	3 173	2 799	3 069	3 033	2 868	3 005	3 103	3 247
v tom ve věku										
do 9 let	860	909	923	838	957	897	911	1 004	999	972
10 - 14	199	175	168	126	179	178	189	175	183	208
15 - 19	229	202	197	216	235	261	172	192	214	252
20 - 24	409	405	464	408	466	468	463	448	493	543
25 - 29	679	716	781	643	680	666	623	702	769	925
30 - 34	795	814	918	739	774	800	755	810	891	1 004
35 - 39	613	709	798	609	635	697	594	664	651	682
40 - 49	683	807	890	771	787	837	814	782	857	892
50 - 59	443	506	533	449	494	505	472	434	457	503
60 - 69	361	387	372	336	357	310	332	316	224	264
70 a více	287	237	284	280	310	271	245	299	241	223
Vystěhovalí na 1 000 ob.	43,5	46,0	49,7	42,4	45,9	45,9	43,4	44,9	45,6	49,0
<b>Přírůstek stěhováním</b>	5	228	-470	1 268	420	189	255	2 600	1 313	136
v tom: vnitřní	-506	-158	-115	135	-204	-535	-597	1 478	56	-803
zahraniční	511	386	-355	1 133	624	724	852	1 122	1 257	939
<b>Přírůstek celkový</b>	-326	-90	-689	1 119	196	42	154	2 446	1 167	-205
v tom: muži	-58	-106	-399	554	241	-44	90	1 556	919	-34
ženy	-268	16	-290	565	-45	86	64	890	248	-171
<b>Přírůstek přirozený</b>	-331	-318	-219	-149	-224	-147	-101	-154	-146	-341
v tom: muži	-131	-110	-20	-38	11	-31	-13	-29	-24	-150
ženy	-200	-208	-199	-111	-235	-116	-88	-125	-122	-191
<b>Přírůstek na 1 000 obyvatel</b>										
celkový	-2,5	-0,7	-5,4	8,8	1,5	0,3	1,2	18,8	8,9	-1,6
přirozený	-2,6	-2,5	-1,7	-1,2	-1,7	-1,1	-0,8	-1,2	-1,1	-2,6
stěhováním	0,0	1,8	-3,7	9,9	3,3	1,5	2,0	20,0	10,0	1,0

## Pohyb obyvatel městské části Praha-Kunratice

	2011	2012	2013	2014	2015	2016	2017	2018	2019	2020
<b>Stav obyvatel k 1. 7.</b>	8 157	8 504	8 725	8 946	9 267	9 506	9 629	9 812	9 854	9 942
v tom: muži	4 048	4 224	4 288	4 387	4 548	4 664	4 689	4 782	4 789	4 829
ženy	4 109	4 280	4 437	4 559	4 719	4 842	4 940	5 030	5 065	5 113
<b>Stav obyvatel k 31. 12.</b>	8 361	8 743	8 755	9 172	9 428	9 599	9 745	9 907	10 023	9 810
v tom ve věku:										
0-4	581	582	566	597	587	554	532	522	469	437
5-9	488	546	602	640	694	694	681	658	648	636
10-14	440	460	452	470	470	507	545	591	620	656
15-19	462	543	515	595	715	711	698	785	896	726
20-24	581	614	567	637	651	728	789	781	805	771
25-29	550	574	598	613	615	648	654	654	620	590
30-34	683	655	646	649	614	577	594	612	621	613
35-39	871	898	851	824	795	781	732	704	654	626
40-44	749	800	840	898	917	920	903	839	803	779
45-49	545	608	621	657	721	764	815	864	890	885
50-54	451	456	460	519	520	536	589	623	653	718
55-59	437	437	414	389	422	427	410	429	490	483
60-64	481	464	462	467	445	424	417	396	369	392
65-69	380	418	421	433	438	445	442	456	455	445
70-74	265	283	314	339	332	362	390	396	414	401
75-79	172	175	182	192	225	243	250	276	300	305
80-84	130	117	124	127	133	142	153	147	156	187
85-89	75	85	84	80	84	92	93	111	99	95
90-94	13	23	32	42	42	35	45	49	48	47
95 a více let	7	5	4	4	8	9	13	14	13	18
Průměrný věk	37,7	37,5	37,8	37,5	37,4	37,6	37,9	38,0	38,2	38,9
<b>Muži k 31.12.</b>	4 146	4 323	4 314	4 493	4 612	4 702	4 758	4 837	4 869	4 733
v tom ve věku 0-14	816	857	874	915	943	934	932	945	905	901
15-64	2 885	2 989	2 941	3 054	3 136	3 206	3 240	3 263	3 320	3 187
65 a více let	445	477	499	524	533	562	586	629	644	645
<b>Ženy k 31.12.</b>	4 215	4 420	4 441	4 679	4 816	4 897	4 987	5 070	5 154	5 077
v tom ve věku 0-14	693	731	746	792	808	821	826	826	832	828
15-64	2 925	3 060	3 033	3 194	3 279	3 310	3 361	3 424	3 481	3 396
65 a více let	597	629	662	693	729	766	800	820	841	853
Průměrný věk muži	36,6	36,7	36,8	36,6	36,4	36,6	36,8	36,9	37,2	37,9
Průměrný věk ženy	38,9	38,4	38,8	38,5	38,5	38,6	38,9	39,0	39,1	39,8
<b>Sňatky</b>	33	31	32	33	30	38	35	27	38	32
v tom podle rodinného stavu snoubenců:										
ženich: svobodný	22	22	20	26	19	29	30	20	27	23
rozvedený	10	8	12	7	9	9	5	7	11	9
ovdovělý	1	1	-	-	2	-	-	-	-	-
nevěsta: svobodná	25	23	23	30	20	32	29	20	25	25
rozvedená	7	8	9	3	9	6	6	6	12	7
ovdovělá	1	-	-	-	1	-	-	1	1	-
Věk ženicha:										
16-19	-	-	1	-	-	-	-	-	-	-
20-24	-	-	1	1	1	3	2	1	1	1
25-29	3	6	8	8	3	10	8	6	10	6
30-34	12	6	6	11	3	8	14	7	4	7
35-39	9	9	2	10	8	9	3	3	6	9
40 a více	9	10	14	3	15	8	8	10	17	9
Věk nevěsty:										
16-19	-	-	-	-	-	-	-	-	-	-
20-24	1	2	3	3	4	4	3	3	3	4
25-29	16	10	9	9	11	11	17	5	10	9
30-34	8	7	11	16	9	9	9	7	6	10
35-39	3	4	6	4	10	10	3	6	8	4
40 a více	5	8	3	1	4	4	3	6	11	5
Sňatky na 1 000 obyvatel	4,0	3,6	3,7	3,7	3,2	4,0	3,6	2,8	3,9	3,2



	2011	2012	2013	2014	2015	2016	2017	2018	2019	2020
<b>Rozvody</b>	25	22	25	21	36	24	29	17	16	18
v tom podle pořadí rozvodu										
muži: první	18	15	20	18	30	19	24	15	14	15
druhý a další	7	7	5	3	6	5	5	2	2	3
ženy: první	19	18	24	18	31	19	25	17	14	13
druhý a další	6	4	1	3	5	5	4	-	2	5
v tom podle věku muže										
do 29 let	-	-	1	-	1	1	1	-	-	1
30-39	17	8	9	8	5	7	7	6	3	4
40-49	-	9	12	10	23	9	13	6	8	9
50-59	-	2	2	3	6	5	4	4	4	4
60 a více	8	3	1	-	1	2	4	1	1	-
v tom podle věku ženy										
do 29 let	2	-	1	2	1	3	2	1	3	1
30-39	14	9	11	9	11	9	7	7	3	5
40-49	2	9	12	8	19	6	14	5	9	11
50-59	5	3	1	2	5	4	5	4	1	1
60 a více	2	1	-	-	-	2	1	-	-	-
S nezletilými dětmi	16	12	14	10	27	11	19	9	9	12
Rozvody na 1000 obyvatel	3,1	2,6	2,9	2,3	3,9	2,5	3,0	1,7	1,6	1,8
<b>Narození celkem</b>	86	104	86	119	102	96	80	93	78	77
<b>Živě narození</b>	85	104	86	118	102	96	80	93	78	77
v tom: muži	43	53	44	64	46	45	44	50	35	38
ženy	42	51	42	54	56	51	36	43	43	39
v tom podle pořadí dítěte										
první	42	49	35	52	41	38	30	46	42	35
druhé	38	44	38	54	40	43	35	33	26	27
třetí a další	5	11	13	12	21	15	15	14	10	15
v tom podle věku matky										
do 19 let	-	1	-	-	1	-	2	2	-	-
20-24	8	5	3	5	2	1	3	4	5	4
25-29	23	30	20	26	18	22	16	21	22	16
30-34	33	39	40	47	53	38	29	39	38	30
35-39	18	22	18	37	21	26	26	24	8	23
40 a více let	3	7	5	3	7	9	4	3	5	4
v tom podle rodinného stavu matky										
svobodná	17	23	18	27	26	30	19	31	24	23
vdaná	65	77	64	84	71	65	57	57	51	50
rozvedená	3	2	4	6	5	1	4	5	3	4
ovdovělá	-	2	-	1	-	-	-	-	-	-
mimo manželství celkem	20	27	22	34	31	31	23	36	27	27
v % z živě narozených	23,5	26,0	25,6	28,8	30,4	32,3	28,8	38,7	34,6	35,1
Živě narození na 1 000 obyvatel	10,4	12,2	9,9	13,2	11,0	10,1	8,3	9,5	7,9	7,7
<b>Potraty</b>	12	7	12	8	16	10	11	15	8	9
z toho podle druhu										
samovolné	3	2	4	1	3	6	6	5	3	5
umělé přerušování těhotenství	9	5	8	7	12	4	5	10	5	4
v tom podle věku ženy										
do 19 let	1	-	-	1	-	-	-	2	-	-
20 - 29	8	1	5	2	6	2	3	3	1	3
30 - 39	3	5	7	3	10	6	7	8	4	4
40 a více	-	1	-	2	-	2	1	2	3	2
Potraty na 1 000 obyvatel	1,5	0,8	1,4	0,9	1,7	1,1	1,1	1,5	0,8	0,9
<b>Zemřelí</b>	38	51	46	53	61	66	67	60	63	71
v tom: muži	22	18	29	20	31	32	34	32	30	35
ženy	16	33	17	33	30	34	33	28	33	36

	2011	2012	2013	2014	2015	2016	2017	2018	2019	2020
Zemřelí podle věku:										
0	-	-	1	-	-	2	1	1	-	-
1 - 14	-	-	-	-	-	-	1	1	-	-
15 - 39	2	1	-	2	-	1	-	-	1	3
40 - 49	-	1	1	-	-	4	5	1	-	-
50 - 59	4	1	4	1	2	3	1	2	2	5
60 - 64	6	7	8	2	5	1	4	2	2	3
65 - 69	5	2	3	4	6	2	6	6	4	4
70 - 74	5	5	3	6	9	9	11	7	5	9
75 - 79	2	12	5	7	12	13	11	12	13	8
80 - 84	4	9	7	10	8	11	10	12	4	10
85+	10	13	14	21	19	20	17	16	32	29
Zemřelí na 1 000 obyvatel	4,7	6,0	5,3	5,9	6,6	6,9	7,0	6,1	6,4	7,1
<b>Přistěhovalí</b>	660	780	638	857	860	848	895	935	1 020	740
v tom: muži	335	361	295	391	392	397	413	442	471	331
ženy	325	419	343	466	468	451	482	493	549	409
v tom ve věku										
do 9 let	125	109	116	109	102	81	101	93	80	71
10 - 14	29	39	11	22	21	21	16	18	19	14
15 - 19	71	138	96	180	261	243	227	325	411	239
20 - 24	85	98	58	128	102	151	161	139	174	114
25 - 29	77	70	100	78	82	102	113	108	101	75
30 - 34	65	87	82	105	72	65	70	71	67	55
35 - 39	71	79	70	53	67	54	53	54	45	52
40 - 49	76	101	54	98	69	66	75	64	62	62
50 - 59	23	31	27	41	34	21	31	22	30	23
60 - 69	23	15	12	22	19	16	20	18	14	13
70+	15	13	12	21	31	28	28	23	17	22
Přistěhovalí na 1 000 obyvatel	80,9	91,7	73,1	95,8	92,8	89,2	92,9	95,3	103,5	74,4
<b>Vystěhovalí</b>	410	451	666	505	645	707	762	806	919	959
v tom: muži	215	219	319	256	288	320	367	381	444	470
ženy	195	232	347	249	357	387	395	425	475	489
v tom ve věku										
do 9 let	67	71	62	57	65	86	85	71	86	57
10 - 14	9	20	22	19	20	17	21	20	26	19
15 - 19	13	32	111	51	93	125	102	126	186	270
20 - 24	51	57	110	70	108	150	188	238	235	249
25 - 29	68	59	66	71	87	81	123	99	127	112
30 - 34	61	51	67	62	54	67	64	68	77	64
35 - 39	47	51	64	47	69	61	41	53	50	51
40 - 49	49	64	85	68	69	69	75	78	78	57
50 - 59	19	17	47	36	48	28	40	28	29	49
60 - 69	19	19	22	18	16	17	13	11	15	17
70 a více	7	10	10	6	16	6	10	14	10	14
Vystěhovalí na 1 000 obyvatel	50,3	53,0	76,3	56,4	69,6	74,4	79,1	82,1	93,3	96,5
<b>Přírůstek stěhováním</b>	250	329	-28	352	215	141	133	129	101	-219
v tom: vnitřní	107	126	-13	95	14	-33	-88	-191	-270	-375
zahraniční	143	203	-15	257	201	174	221	320	371	156
<b>Přírůstek celkový</b>	297	382	12	417	256	171	146	162	116	-213
v tom: muži	141	177	-9	179	119	90	56	79	32	-136
ženy	156	205	21	238	137	81	90	83	84	-77
<b>Přírůstek přirozený</b>	47	53	40	65	41	30	13	33	15	6
v tom: muži	21	35	15	44	15	13	10	18	5	3
ženy	26	18	25	21	26	17	3	15	10	3
<b>Přírůstek na 1 000 obyvatel</b>										
celkový	36,4	44,9	1,4	46,6	27,6	18,0	15,2	16,5	11,8	-21,4
přirozený	5,8	6,2	4,6	7,3	4,4	3,2	1,4	3,4	1,5	0,6
stěhováním	30,6	38,7	-3,2	39,3	23,2	14,8	13,8	13,1	10,2	-22,0





**Pohyb obyvatel městské části Praha 5**

	2011	2012	2013	2014	2015	2016	2017	2018	2019	2020
<b>Stav obyvatel k 1. 7.</b>	81 137	81 214	81 225	81 610	82 372	83 209	84 496	85 811	87 006	88 680
v tom: muži	39 615	39 662	39 647	39 863	40 299	40 683	41 477	42 228	42 878	43 798
ženy	41 522	41 552	41 578	41 747	42 073	42 526	43 019	43 583	44 128	44 882
<b>Stav obyvatel k 31. 12.</b>	81 161	81 443	80 931	82 159	82 630	84 165	85 276	86 432	88 225	89 405
v tom ve věku:										
0-4	4 722	4 710	4 622	4 682	4 745	4 915	4 982	5 158	5 194	5 125
5-9	3 532	3 846	4 060	4 233	4 435	4 502	4 515	4 508	4 618	4 745
10-14	2 874	2 899	2 965	3 143	3 299	3 481	3 781	4 008	4 209	4 438
15-19	3 624	3 379	3 156	3 017	2 998	3 055	3 128	3 208	3 393	3 547
20-24	5 095	4 959	4 741	4 732	4 505	4 218	4 077	3 977	3 995	3 980
25-29	6 258	6 197	6 042	5 953	5 939	6 226	6 157	6 118	6 145	6 042
30-34	7 319	7 181	7 005	7 020	7 007	7 202	7 270	7 387	7 665	7 771
35-39	7 688	7 921	7 821	7 947	7 661	7 630	7 615	7 588	7 635	7 735
40-44	6 054	6 357	6 601	7 061	7 296	7 650	7 843	8 000	8 121	7 970
45-49	5 922	5 950	5 768	5 747	5 919	6 034	6 333	6 674	7 053	7 428
50-54	5 080	5 016	5 109	5 468	5 568	5 693	5 734	5 668	5 662	5 830
55-59	5 330	5 175	4 963	4 788	4 728	4 813	4 820	4 961	5 221	5 310
60-64	5 346	5 141	5 096	5 091	5 007	4 883	4 810	4 649	4 482	4 428
65-69	4 779	5 068	5 107	5 002	4 929	4 712	4 543	4 564	4 576	4 549
70-74	2 507	2 748	3 023	3 432	3 703	4 174	4 442	4 480	4 412	4 367
75-79	1 875	1 812	1 827	1 879	1 949	2 085	2 303	2 578	2 912	3 165
80-84	1 755	1 692	1 611	1 496	1 444	1 416	1 388	1 418	1 476	1 533
85-89	1 044	1 007	1 020	1 038	1 075	1 029	1 050	989	944	886
90-94	285	336	350	377	366	373	403	402	417	477
95 a více let	72	49	44	53	57	74	82	97	95	79
Průměrný věk	40,8	40,8	41,0	41,0	41,0	41,0	41,1	41,0	41,0	41,0
<b>Muži k 31.12.</b>	39 666	39 818	39 521	40 125	40 397	41 192	41 912	42 564	43 479	44 126
v tom ve věku 0-14	5 731	5 878	6 002	6 139	6 397	6 609	6 850	7 033	7 130	7 289
15-64	28 778	28 616	28 084	28 415	28 337	28 734	29 004	29 332	30 013	30 434
65 a více let	5 157	5 324	5 435	5 571	5 663	5 849	6 058	6 199	6 336	6 403
<b>Ženy k 31.12.</b>	41 495	41 625	41 410	42 034	42 233	42 973	43 364	43 868	44 746	45 279
v tom ve věku 0-14	5 397	5 577	5 645	5 919	6 082	6 289	6 428	6 641	6 891	7 019
15-64	28 938	28 660	28 218	28 409	28 291	28 670	28 783	28 898	29 359	29 607
65 a více let	7 160	7 388	7 547	7 706	7 860	8 014	8 153	8 329	8 496	8 653
Průměrný věk muži	39,4	39,5	39,6	39,7	39,7	39,8	39,8	39,9	39,9	39,9
Průměrný věk ženy	42,2	42,2	42,3	42,2	42,3	42,2	42,2	42,2	42,0	42,1
<b>Sňatky</b>	377	364	353	375	389	441	448	449	460	382
v tom podle rodinného stavu snoubenců:										
ženich: svobodný	265	255	262	275	293	342	357	358	341	289
rozvedený	108	107	85	98	91	96	89	87	117	93
ovdovělý	4	2	6	2	5	3	2	4	2	-
nevěsta: svobodná	283	279	294	309	313	363	358	376	375	322
rozvedená	87	79	58	62	72	74	85	69	80	59
ovdovělá	7	6	1	4	4	4	5	4	5	1
Věk ženicha:										
16-19	-	-	-	-	-	1	-	1	-	-
20-24	15	12	18	15	13	15	11	12	10	8
25-29	84	69	80	76	80	94	120	97	108	93
30-34	101	107	113	120	107	126	127	132	129	97
35-39	76	76	54	65	90	83	69	81	78	63
40 a více	101	100	88	99	99	122	121	126	135	121
Věk nevěsty:										
16-19	3	3	4	2	2	2	-	2	-	-
20-24	37	23	37	35	30	30	46	33	35	28
25-29	120	123	129	139	160	160	154	143	134	123
30-34	113	94	86	88	125	125	129	129	146	115
35-39	41	59	50	58	56	56	47	67	69	50
40 a více	63	62	47	53	68	68	72	75	76	66
Sňatky na 1 000 obyvatel	4,6	4,5	4,3	4,6	4,7	5,3	5,3	5,2	5,3	4,3

	2011	2012	2013	2014	2015	2016	2017	2018	2019	2020
<b>Rozvody</b>	223	219	243	190	224	208	179	218	172	163
v tom podle pořadí rozvodu										
muži: první	169	166	192	151	192	168	151	177	135	135
druhý a další	54	53	51	39	32	40	28	41	37	28
ženy: první	180	165	192	160	197	168	159	178	146	139
druhý a další	43	54	51	30	27	40	20	40	26	24
v tom podle věku muže										
do 29 let	-	9	10	9	15	12	4	12	7	5
30-39	146	77	78	62	66	54	55	52	45	52
40-49	-	68	88	72	65	82	73	85	75	56
50-59	6	47	39	25	57	41	36	45	29	34
60 a více	71	18	28	22	21	19	11	24	16	16
v tom podle věku ženy										
do 29 let	17	21	28	16	30	21	10	17	11	16
30-39	117	81	82	69	72	80	63	74	60	54
40-49	32	72	88	71	71	70	71	79	71	68
50-59	29	34	33	22	37	30	29	34	21	19
60 a více	28	11	12	12	14	7	6	14	9	6
S nezletilými dětmi	98	101	110	92	97	118	91	106	95	95
Rozvody na 1000 obyvatel	2,7	2,7	3,0	2,3	2,7	2,5	2,1	2,5	2,0	1,8
<b>Narození celkem</b>	921	970	886	980	1 019	1 003	1 032	1 072	1 056	1 060
<b>Živě narození</b>	921	967	886	979	1 015	999	1 026	1 069	1 053	1 055
v tom: muži	452	485	441	486	533	514	537	547	501	546
ženy	469	482	445	493	482	485	489	522	552	509
v tom podle pořadí dítěte										
první	478	529	478	509	581	555	548	582	559	567
druhé	342	332	317	361	317	340	371	398	368	387
třetí a další	101	106	91	109	117	104	107	89	126	101
v tom podle věku matky										
do 19 let	10	16	7	8	10	15	6	7	12	7
20-24	58	72	63	52	62	60	64	47	45	55
25-29	218	200	189	228	227	217	227	266	242	215
30-34	401	418	378	392	405	395	413	420	434	441
35-39	205	225	210	251	254	261	261	254	253	264
40 a více let	29	36	39	48	57	51	55	75	67	73
v tom podle rodinného stavu matky										
svobodná	261	337	299	349	386	361	388	388	378	376
vdaná	622	582	544	588	586	598	587	626	635	640
rozvedená	38	45	43	42	43	39	51	53	39	38
ovdovělá	-	3	-	-	-	1	-	2	1	1
mimo manželství celkem	299	385	342	391	429	401	439	443	418	415
v % z živě narozených	32,5	39,8	38,6	39,9	42,3	40,1	42,8	41,4	39,7	39,3
Živě narození na 1 000 obyvatel	11,4	11,9	10,9	12,0	12,3	12,0	12,1	12,5	12,1	11,9
<b>Potraty</b>	614	598	611	559	525	587	541	564	498	486
Potraty - z toho podle druhu										
samovolné	194	178	209	195	191	213	217	239	204	219
umělé přerušování těhotenství	397	407	387	346	312	352	302	295	266	241
v tom podle věku ženy										
do 19 let	28	29	35	24	16	14	21	13	16	9
20 - 29	219	212	213	171	167	202	179	171	137	134
30 - 39	311	288	298	295	284	280	276	296	281	264
40 a více	56	69	65	69	58	91	65	84	64	79
Potraty na 1 000 obyvatel	7,6	7,4	7,5	6,8	6,4	7,1	6,4	6,6	5,7	5,5
<b>Zemřelí</b>	734	780	708	683	712	694	650	741	710	727
v tom: muži	361	417	340	324	359	338	303	371	354	392
ženy	373	363	368	359	353	356	347	370	356	335



	2011	2012	2013	2014	2015	2016	2017	2018	2019	2020
Zemřelí podle věku										
0	2	3	1	3	1	2	4	-	5	3
1 - 14	1	-	-	-	4	1	-	2	-	1
15 - 39	21	17	13	9	16	20	19	10	14	11
40 - 49	23	17	21	19	19	30	22	32	18	25
50 - 59	57	76	52	44	46	43	37	45	49	36
60 - 64	55	59	54	56	51	35	41	48	54	37
65 - 69	71	80	79	77	87	76	64	83	71	63
70 - 74	57	56	74	82	83	81	97	113	96	101
75 - 79	91	86	60	64	54	72	76	69	95	112
80 - 84	132	124	118	91	102	104	89	91	78	89
85+	224	262	236	238	249	230	201	248	230	249
Zemřelí na 1 000 obyvatel	9,0	9,6	8,7	8,4	8,6	8,3	7,7	8,6	8,2	8,2
<b>Přistěhovalí</b>	4 209	4 869	4 294	5 280	4 681	5 647	5 267	5 427	6 014	5 907
v tom: muži	2 132	2 459	2 092	2 595	2 272	2 800	2 641	2 742	3 066	3 050
ženy	2 077	2 410	2 202	2 685	2 409	2 847	2 626	2 685	2 948	2 857
v tom ve věku										
do 9 let	494	606	548	620	611	663	658	702	686	653
10 - 14	125	126	103	138	146	141	136	125	142	160
15 - 19	212	227	260	321	337	291	315	299	385	372
20 - 24	442	517	401	561	521	590	579	637	700	705
25 - 29	698	740	693	811	685	1 042	896	962	1 076	1 146
30 - 34	674	742	668	797	713	888	794	845	1 048	938
35 - 39	476	575	486	608	491	620	583	576	614	576
40 - 49	587	713	595	742	602	726	691	734	738	802
50 - 59	284	375	315	414	348	405	329	310	359	330
60 - 69	142	165	147	168	128	178	174	152	170	132
70+	75	83	78	100	99	103	112	85	96	93
Přistěhovalí na 1 000 obyvatel	51,9	60,0	52,9	64,7	56,8	67,9	62,3	63,2	69,1	66,6
<b>Vystěhovalí</b>	4 541	4 774	4 984	4 348	4 513	4 417	4 532	4 599	4 564	5 055
v tom: muži	2 214	2 375	2 490	2 153	2 174	2 181	2 155	2 266	2 298	2 557
ženy	2 327	2 399	2 494	2 195	2 339	2 236	2 377	2 333	2 266	2 498
v tom ve věku										
do 9 let	677	659	671	647	640	593	693	725	691	735
10 - 14	142	146	138	126	138	164	144	138	131	138
15 - 19	157	186	165	187	189	175	160	161	178	180
20 - 24	356	366	379	343	435	417	399	437	414	523
25 - 29	528	599	617	544	484	534	573	589	646	754
30 - 34	583	609	673	594	608	611	590	624	626	727
35 - 39	528	553	564	494	530	498	492	518	478	523
40 - 49	600	699	826	617	654	636	691	643	654	737
50 - 59	441	475	501	419	379	391	376	397	390	394
60 - 69	325	299	289	229	282	250	261	219	202	229
70 a více	204	183	161	148	174	148	153	148	154	115
Vystěhovalí na 1 000 obyvatel	56,0	58,8	61,4	53,3	54,8	53,1	53,6	53,6	52,5	57,0
<b>Přírůstek stěhováním</b>	-332	95	-690	932	168	1 230	735	828	1 450	852
v tom: vnitřní	-950	-542	-514	-272	-348	491	-66	-323	317	5
zahraniční	618	637	-176	1 204	516	739	801	1 151	1 133	847
<b>Přírůstek celkový</b>	-145	282	-512	1 228	471	1 535	1 111	1 156	1 793	1 180
v tom: muži	9	152	-297	604	272	795	720	652	915	647
ženy	-154	130	-215	624	199	740	391	504	878	533
<b>Přírůstek přirozený</b>	187	187	178	296	303	305	376	328	343	328
v tom: muži	91	68	101	162	174	176	234	176	147	154
ženy	96	119	77	134	129	129	142	152	196	174
<b>Přírůstek na 1 000 obyvatel</b>										
celkový	-1,8	3,5	-6,3	15,0	5,7	18,4	13,1	13,5	20,6	13,3
přirozený	2,3	2,3	2,2	3,6	3,7	3,7	4,4	3,8	3,9	3,7
stěhováním	-4,1	1,2	-8,5	11,4	2,0	14,8	8,7	9,6	16,7	9,6

**Pohyb obyvatel městské části Praha-Slivenec**

	2011	2012	2013	2014	2015	2016	2017	2018	2019	2020
<b>Stav obyvatel k 1. 7.</b>	2 961	3 094	3 213	3 323	3 403	3 515	3 613	3 645	3 683	3 724
v tom: muži	1 432	1 509	1 563	1 628	1 665	1 728	1 771	1 783	1 809	1 822
ženy	1 529	1 585	1 650	1 695	1 738	1 787	1 842	1 862	1 874	1 902
<b>Stav obyvatel k 31. 12.</b>	3 051	3 126	3 252	3 349	3 431	3 534	3 630	3 663	3 696	3 744
v tom ve věku:										
0-4	231	225	232	231	244	249	255	248	244	252
5-9	189	208	237	264	265	278	299	289	268	269
10-14	136	137	151	171	182	197	220	254	282	275
15-19	165	155	156	138	140	148	143	153	176	194
20-24	167	178	189	186	181	180	160	155	128	138
25-29	162	163	170	184	181	187	191	190	177	174
30-34	265	253	244	240	217	209	222	212	215	207
35-39	278	295	312	331	344	341	323	288	279	256
40-44	203	228	255	281	313	334	363	376	374	377
45-49	242	249	245	225	230	243	259	284	312	331
50-54	196	199	220	244	260	268	282	260	241	241
55-59	189	193	190	194	204	204	209	229	246	250
60-64	206	196	193	183	171	186	186	184	191	200
65-69	166	178	179	194	194	189	179	176	173	166
70-74	81	96	112	116	125	150	162	169	181	176
75-79	64	57	55	56	66	67	81	94	103	120
80-84	58	57	55	52	50	50	38	44	47	55
85-89	38	40	41	39	42	35	43	37	33	37
90-94	14	18	15	19	17	15	8	14	19	20
95 a více let	1	1	1	1	5	4	7	7	7	6
Průměrný věk	39,2	39,3	38,9	38,8	39,0	38,9	38,8	39,0	39,4	39,6
<b>Muži k 31.12.</b>	1 482	1 525	1 588	1 640	1 688	1 739	1 769	1 799	1 816	1 833
v tom ve věku 0-14	278	284	308	334	355	375	396	415	418	416
15-64	1 024	1 049	1 082	1 097	1 114	1 138	1 140	1 143	1 147	1 161
65 a více let	180	192	198	209	219	226	233	241	251	256
<b>Ženy k 31.12.</b>	1 569	1 601	1 664	1 709	1 743	1 795	1 861	1 864	1 880	1 911
v tom ve věku 0-14	278	286	312	332	336	349	378	376	376	380
15-64	1 049	1 060	1 092	1 109	1 127	1 162	1 198	1 188	1 192	1 207
65 a více let	242	255	260	268	280	284	285	300	312	324
Průměrný věk muži	38,3	38,4	38,2	38,1	38,3	38,3	38,4	38,4	38,8	38,9
Průměrný věk ženy	39,9	40,1	39,6	39,5	39,7	39,4	39,2	39,7	40,1	40,3
<b>Sňatky</b>	14	7	13	10	14	13	19	17	11	11
v tom podle rodinného stavu snoubenců										
ženich: svobodný	11	4	9	8	7	10	12	14	8	11
rozvedený	3	3	4	2	7	3	7	3	3	-
ovdovělý	-	-	-	-	-	-	-	-	-	-
nevěsta: svobodná	11	5	10	9	9	10	14	12	9	11
rozvedená	3	2	3	1	5	3	5	5	2	-
ovdovělá	-	-	-	-	-	-	-	-	-	-
Věk ženicha:										
16-19	-	-	-	-	-	-	-	-	-	-
20-24	-	1	-	-	-	1	1	-	-	-
25-29	2	1	3	-	2	4	2	4	1	5
30-34	6	1	4	6	3	5	5	5	4	5
35-39	3	2	1	2	3	1	4	4	1	1
40 a více	3	2	5	2	6	2	7	4	5	-
Věk nevěsty:										
16-19	-	-	-	-	-	-	-	-	-	-
20-24	1	1	1	-	1	1	1	2	-	1
25-29	6	3	4	5	5	5	3	4	3	5
30-34	3	-	4	4	4	4	10	3	3	3
35-39	1	2	2	1	1	1	1	5	3	2
40 a více	3	1	2	-	2	2	4	3	2	-
Sňatky na 1 000 obyvatel	4,7	2,3	4,0	3,0	4,1	3,7	5,3	4,7	3,0	3,0



	2011	2012	2013	2014	2015	2016	2017	2018	2019	2020
<b>Rozvody</b>	6	9	16	5	9	9	10	8	8	7
v tom podle pořadí rozvodu										
muži: první	4	8	11	4	6	8	9	6	6	6
druhý a další	2	1	5	1	3	1	1	2	2	1
ženy: první	4	7	13	5	5	8	9	8	8	7
druhý a další	2	2	3	-	4	1	1	-	-	-
v tom podle věku muže										
do 29 let	-	-	-	-	-	-	1	1	-	-
30-39	-	5	2	1	2	4	-	1	2	1
40-49	-	2	9	3	4	3	6	2	2	2
50-59	5	1	4	1	2	1	2	4	3	3
60 a více	1	1	1	-	1	1	1	-	1	1
v tom podle věku ženy										
do 29 let	-	-	1	-	-	2	1	1	1	1
30-39	1	6	6	3	3	3	3	2	1	1
40-49	3	2	6	2	4	3	4	4	3	2
50-59	2	-	2	-	2	-	-	1	2	2
60 a více	-	1	1	-	-	1	2	-	1	1
S nezletilými dětmi	4	6	9	3	6	4	6	4	6	5
Rozvody na 1000 obyvatel	2,0	2,9	5,0	1,5	2,6	2,6	2,8	2,2	2,2	1,9
<b>Narození celkem</b>	38	36	39	32	30	50	49	51	40	42
<b>Živě narození</b>	38	36	39	32	30	50	49	51	40	42
v tom: muži	24	22	21	16	15	22	25	26	19	17
ženy	14	14	18	16	15	28	24	25	21	25
v tom podle pořadí dítěte										
první	16	14	18	17	10	23	24	27	17	22
druhý	17	17	13	9	14	22	17	21	16	15
třetí a další	5	5	8	6	6	5	8	3	7	5
v tom podle věku matky										
do 19 let	-	-	-	-	-	-	-	-	-	-
20-24	2	3	-	1	-	4	3	5	2	2
25-29	8	5	9	7	8	9	11	10	6	12
30-34	21	19	18	13	10	19	14	20	11	17
35-39	6	7	12	11	9	15	19	13	18	6
40 a více let	1	2	-	-	3	3	2	3	3	5
v tom podle rodinného stavu matky										
svobodná	8	5	15	11	7	17	21	17	12	15
vdaná	27	28	22	20	21	32	27	30	28	24
rozvedená	3	3	2	1	2	1	1	4	-	3
ovdovělá	-	-	-	-	-	-	-	-	-	-
mimo manželství celkem	11	8	17	12	9	18	22	21	12	18
v % z živě narozených	28,9	22,2	43,6	37,5	30,0	36,0	44,9	41,2	30,0	42,9
Živě narození na 1 000 obyvatel	12,8	11,6	12,1	9,6	8,8	14,2	13,6	14,0	10,9	11,3
<b>Potraty</b>	-	1	2	1	1	2	5	4	4	2
z toho podle druhu										
samovolné	-	-	-	1	1	1	4	2	3	2
umělé přerušování těhotenství	-	1	2	-	-	1	1	2	1	-
v tom podle věku ženy										
do 19 let	-	-	-	-	-	-	-	-	-	-
20 - 29	-	-	1	1	-	1	1	3	-	-
30 - 39	-	1	1	-	1	1	4	1	4	1
40 a více	-	-	-	-	-	-	-	-	-	1
Potraty na 1 000 obyvatel	-	0,3	0,6	0,3	0,3	0,6	1,4	1,1	1,1	0,5
<b>Zemřelí</b>	25	24	26	24	27	30	36	30	25	35
v tom: muži	9	14	10	11	14	13	19	13	11	14
ženy	16	10	16	13	13	17	17	17	14	21

	2011	2012	2013	2014	2015	2016	2017	2018	2019	2020
<b>Zemřelí podle věku:</b>										
0	-	-	-	-	-	-	-	-	-	-
1 - 14	-	-	-	-	-	-	-	-	-	-
15 - 39	-	1	-	1	1	2	1	-	1	2
40 - 49	-	-	-	-	2	3	-	1	-	1
50 - 59	1	1	-	2	2	-	-	1	1	3
60 - 64	-	2	1	3	4	1	4	2	1	1
65 - 69	2	5	5	3	2	1	4	5	1	2
70 - 74	2	4	2	1	5	2	7	5	2	4
75 - 79	3	1	2	2	4	2	6	3	2	5
80 - 84	6	4	4	7	2	1	5	3	4	5
85+	11	6	12	5	5	18	9	10	13	12
Zemřelí na 1 000 obyvatel	8,4	7,8	8,1	7,2	7,9	8,5	10,0	8,2	6,8	9,4
<b>Přistěhovalí</b>	224	146	192	179	184	179	193	144	145	145
v tom: muži	104	76	96	92	95	83	85	72	67	63
ženy	120	70	96	87	89	96	108	72	78	82
v tom ve věku										
do 9 let	67	25	53	43	42	37	37	26	40	34
10 - 14	12	4	9	4	7	8	12	11	6	5
15 - 19	7	10	10	8	3	5	7	3	2	8
20 - 24	8	10	5	9	5	7	3	8	2	4
25 - 29	13	14	17	12	14	22	20	17	8	14
30 - 34	36	18	26	26	21	20	28	18	20	17
35 - 39	32	24	27	28	31	29	22	9	22	17
40 - 49	25	23	31	26	39	23	28	21	20	22
50 - 59	14	11	8	11	11	14	20	5	9	5
60 - 69	5	6	2	8	8	7	8	11	2	2
70+	5	1	4	4	3	7	8	15	14	17
Přistěhovalí na 1 000 obyvatel	75,7	47,2	59,8	53,9	54,1	50,9	53,4	39,5	39,4	38,9
<b>Vystěhovalí</b>	69	83	79	90	105	96	110	132	127	104
v tom: muži	24	41	44	45	48	41	61	55	58	49
ženy	45	42	35	45	57	55	49	77	69	55
v tom ve věku										
do 9 let	13	20	20	12	8	21	11	27	39	27
10 - 14	3	3	2	6	12	3	9	6	5	5
15 - 19	1	5	1	3	5	2	9	5	2	4
20 - 24	4	6	4	6	6	5	12	6	8	-
25 - 29	10	5	6	6	13	12	12	21	13	12
30 - 34	8	13	10	7	19	14	8	12	13	14
35 - 39	10	7	8	8	10	10	8	15	16	9
40 - 49	8	10	13	16	15	10	21	16	11	16
50 - 59	3	5	6	10	5	9	10	10	13	8
60 - 69	5	6	6	8	9	5	8	9	4	4
70 a více	4	3	3	8	3	5	2	5	3	5
Vystěhovalí na 1 000 obyvatel	23,3	26,8	24,6	27,1	30,9	27,3	30,4	36,2	34,5	27,9
<b>Přírůstek stěhováním</b>	155	63	113	89	79	83	83	12	18	41
v tom: vnitřní	152	64	108	78	78	75	85	-1	7	34
zahraniční	3	-1	5	11	1	8	-2	13	11	7
<b>Přírůstek celkový</b>	168	75	126	97	82	103	96	33	33	48
v tom: muži	95	43	63	52	48	51	30	30	17	17
ženy	73	32	63	45	34	52	66	3	16	31
<b>Přírůstek přirozený</b>	13	12	13	8	3	20	13	21	15	7
v tom: muži	15	8	11	5	1	9	6	13	8	3
ženy	-2	4	2	3	2	11	7	8	7	4
<b>Přírůstek na 1 000 obyvatel</b>										
celkový	56,7	24,2	39,2	29,2	24,1	29,3	26,6	9,1	9,0	12,9
přirozený	4,4	3,9	4,0	2,4	0,9	5,7	3,6	5,8	4,1	1,9
stěhováním	52,3	20,4	35,2	26,8	23,2	23,6	23,0	3,3	4,9	11,0



## Pohyb obyvatel městské části Praha 6

	2011	2012	2013	2014	2015	2016	2017	2018	2019	2020
<b>Stav obyvatel k 1. 7.</b>	97 762	98 167	98 207	98 718	99 693	100 828	103 409	104 833	106 246	107 357
v tom: muži	46 157	46 430	46 460	46 620	47 121	47 772	49 431	50 209	51 021	51 722
ženy	51 605	51 737	51 747	52 098	52 572	53 056	53 978	54 624	55 225	55 635
<b>Stav obyvatel k 31. 12.</b>	97 951	98 444	98 261	99 520	100 152	102 858	104 356	105 622	107 213	107 603
v tom ve věku:										
0-4	5 416	5 516	5 537	5 720	5 857	5 974	5 944	6 099	6 071	5 890
5-9	4 180	4 648	5 115	5 459	5 783	5 926	6 028	6 027	6 184	6 208
10-14	3 359	3 403	3 563	3 761	3 980	4 290	4 757	5 204	5 556	5 844
15-19	3 797	3 654	3 525	3 582	3 717	3 792	3 846	3 987	4 341	4 502
20-24	6 062	5 900	5 538	5 473	5 108	4 963	5 033	4 917	4 915	4 938
25-29	6 579	6 576	6 619	6 658	6 803	7 243	7 146	6 935	6 764	6 348
30-34	8 208	8 025	7 556	7 444	7 347	7 817	8 005	8 471	8 617	8 714
35-39	7 937	8 436	8 665	8 785	8 713	9 019	8 941	8 709	8 632	8 595
40-44	6 058	6 296	6 657	7 189	7 662	8 307	8 844	9 218	9 393	9 491
45-49	6 177	6 127	5 941	5 878	5 808	6 058	6 441	6 891	7 488	8 006
50-54	5 422	5 344	5 417	5 796	5 972	6 130	6 081	5 982	5 910	5 887
55-59	6 619	6 378	6 069	5 650	5 283	5 233	5 202	5 381	5 698	5 916
60-64	6 451	6 354	6 257	6 319	6 347	6 219	6 061	5 767	5 404	5 059
65-69	5 964	6 203	6 160	6 041	6 090	5 919	5 841	5 796	5 866	5 928
70-74	4 283	4 347	4 517	4 832	4 939	5 288	5 545	5 555	5 519	5 558
75-79	4 159	3 902	3 778	3 654	3 647	3 666	3 746	3 920	4 214	4 285
80-84	4 129	4 094	3 938	3 694	3 401	3 246	3 070	2 998	2 931	2 883
85-89	2 443	2 413	2 463	2 542	2 583	2 576	2 635	2 510	2 355	2 148
90-94	620	736	863	940	992	1 031	1 014	1 062	1 112	1 154
95 +	88	92	83	103	120	161	176	193	243	249
Průměrný věk	44,0	43,8	43,6	43,3	43,1	42,8	42,6	42,4	42,3	42,2
<b>Muži k 31.12.</b>	46 256	46 580	46 434	47 035	47 423	49 068	49 941	50 701	51 553	51 868
v tom ve věku 0-14	6 686	6 992	7 305	7 653	7 995	8 257	8 500	8 767	9 054	9 093
15-64	31 159	31 086	30 616	30 888	30 880	32 201	32 716	33 099	33 524	33 762
65 a více let	8 411	8 502	8 513	8 494	8 548	8 610	8 725	8 835	8 975	9 013
<b>Ženy k 31.12.</b>	51 695	51 864	51 827	52 485	52 729	53 790	54 415	54 921	55 660	55 735
v tom ve věku 0-14	6 269	6 575	6 910	7 287	7 625	7 933	8 229	8 563	8 757	8 849
15-64	32 151	32 004	31 628	31 886	31 880	32 580	32 884	33 159	33 638	33 694
65 a více let	13 275	13 285	13 289	13 312	13 224	13 277	13 302	13 199	13 265	13 192
Průměrný věk mužů	41,8	41,6	41,5	41,3	41,1	40,8	40,7	40,5	40,4	40,4
Průměrný věk ženy	46,0	45,7	45,6	45,2	44,9	44,6	44,4	44,1	44,0	43,9
<b>Sňatky</b>	462	465	398	441	500	500	543	557	557	482
v tom podle rodinného stavu snoubenců:										
ženich: svobodný	344	341	298	352	373	380	416	442	421	376
rozvedený	114	117	98	80	120	116	123	113	128	102
ovdovělý	4	7	2	9	7	4	4	2	8	4
nevěsta: svobodná	370	368	317	345	388	395	438	459	436	393
rozvedená	89	89	79	92	107	100	100	91	116	89
ovdovělá	3	8	2	4	5	5	5	7	5	-
Věk ženicha:										
16-19	1	1	-	2	1	-	-	-	-	-
20-24	11	12	12	13	18	7	23	18	24	8
25-29	87	105	83	100	99	107	111	121	111	108
30-34	155	144	115	129	141	136	148	162	140	136
35-39	85	84	83	81	101	89	99	108	100	83
40 a více	123	119	105	116	140	161	162	148	182	147
Věk nevěsty:										
16-19	4	1	1	3	-	-	2	1	1	1
20-24	35	24	27	35	36	36	47	37	30	21
25-29	156	169	140	143	155	155	162	188	175	158
30-34	150	131	118	124	143	143	152	159	166	137
35-39	56	66	54	64	70	70	84	73	64	71
40 a více	61	74	58	72	96	96	96	99	121	94
Sňatky na 1 000 obyvatel	4,7	4,7	4,1	4,5	5,0	5,0	5,3	5,3	5,2	4,5

	2011	2012	2013	2014	2015	2016	2017	2018	2019	2020
<b>Rozvody</b>	310	194	251	339	192	204	218	196	187	231
v tom podle pořadí rozvodu										
muži: první	240	160	199	278	164	174	180	159	154	192
druhý a další	70	34	52	61	28	30	38	37	33	39
ženy: první	241	165	207	276	165	170	192	157	159	200
druhý a další	69	29	44	63	27	34	26	39	28	31
v tom podle věku muže										
do 29 let	-	15	7	11	9	11	6	7	10	8
30-39	154	61	78	116	63	48	73	57	50	50
40-49	137	66	81	108	65	68	83	68	74	95
50-59	17	40	53	69	39	55	37	40	33	57
60 a více	2	12	32	35	16	22	19	24	20	21
v tom podle věku ženy										
do 29 let	19	27	17	26	17	17	19	17	20	13
30-39	186	70	103	132	66	70	87	65	60	79
40-49	91	66	68	109	66	69	76	63	78	83
50-59	12	25	47	48	33	34	25	34	17	48
60 a více	2	6	16	24	10	14	11	17	12	8
S nezletilými dětmi	132	91	113	178	99	106	116	97	93	132
Rozvody na 1000 obyvatel	3,2	2,0	2,6	3,4	1,9	2,0	2,1	1,9	1,8	2,2
<b>Narození celkem</b>	1 060	1 067	1 065	1 123	1 172	1 116	1 160	1 233	1 198	1 146
<b>Živě narození</b>	1 057	1 065	1 063	1 118	1 170	1 115	1 157	1 230	1 194	1 144
v tom: muži	534	548	559	544	629	556	582	633	636	558
ženy	523	517	504	574	541	559	575	597	558	586
v tom podle pořadí dítěte										
první	538	562	593	565	558	553	605	638	631	583
druhé	399	379	356	429	453	428	398	452	416	419
třetí a další	120	124	114	124	159	134	154	140	147	142
v tom podle věku matky										
do 19 let	6	9	10	2	9	7	5	3	3	3
20-24	39	43	45	37	44	41	50	49	35	35
25-29	253	196	218	225	212	232	264	263	258	259
30-34	497	511	460	501	510	451	457	475	487	471
35-39	228	260	294	309	333	307	319	352	309	303
40 a více let	34	46	36	44	62	77	62	88	102	73
v tom podle rodinného stavu matky										
svobodná	298	291	318	365	395	340	394	434	371	369
vdaná	705	721	702	706	723	727	716	752	767	735
rozvedená	54	53	42	47	51	45	46	40	56	39
ovdovělá	-	-	1	-	1	3	1	4	-	1
mimo manželství celkem	352	344	361	412	447	388	441	478	427	409
v % z živě narozených	33,3	32,3	34,0	36,9	38,2	34,8	38,1	38,9	35,8	35,8
Živě narození na 1 000 obyvatel	10,8	10,8	10,8	11,3	11,7	11,1	11,2	11,7	11,2	10,7
<b>Potraty</b>	428	388	412	367	364	397	359	324	296	338
Potraty - z toho podle druhu										
samovolné	174	140	150	159	139	172	154	159	124	153
umělé přerušování těhotenství	243	239	249	202	210	210	187	160	153	171
v tom podle věku ženy										
do 19 let	13	14	16	12	12	6	6	4	6	3
20 - 29	138	120	105	89	110	120	75	91	70	85
30 - 39	239	213	245	219	198	213	214	180	176	196
40 a více	38	41	46	47	44	58	64	49	44	54
Potraty na 1 000 obyvatel	4,4	4,0	4,2	3,7	3,7	3,9	3,5	3,1	2,8	3,1
<b>Zemřelí</b>	1 272	1 293	1 287	1 211	1 241	1 234	1 182	1 255	1 092	1 327
v tom: muži	588	591	602	557	533	589	538	552	494	595
ženy	684	702	685	654	708	645	644	703	598	732





	2011	2012	2013	2014	2015	2016	2017	2018	2019	2020
<b>Zemřelí podle věku</b>										
0	2	1	2	1	-	1	-	1	1	-
1 - 14	1	1	2	3	1	-	1	1	1	-
15 - 39	13	21	13	13	11	17	11	12	16	9
40 - 49	22	29	22	13	15	17	24	19	19	13
50 - 59	53	50	60	46	47	42	45	35	46	43
60 - 64	73	72	65	50	62	60	46	56	42	52
65 - 69	82	107	92	100	81	88	76	83	60	74
70 - 74	111	94	118	104	107	123	110	111	90	121
75 - 79	171	135	149	125	115	117	119	126	109	163
80 - 84	275	268	258	236	235	199	173	196	168	202
85+	469	515	506	520	567	570	577	615	540	650
Zemřelí na 1 000 obyvatel	13,0	13,2	13,1	12,3	12,4	12,2	11,4	12,0	10,3	12,4
<b>Přistěhovalí</b>	4 771	4 979	4 756	5 491	5 167	7 256	5 846	6 069	6 506	5 687
v tom: muži	2 279	2 466	2 232	2 672	2 497	3 821	2 996	3 101	3 333	2 945
ženy	2 492	2 513	2 524	2 819	2 670	3 435	2 850	2 968	3 173	2 742
v tom ve věku										
do 9 let	700	770	768	854	795	817	676	791	823	632
10 - 14	149	125	157	151	141	141	173	144	195	142
15 - 19	340	389	457	517	568	494	483	481	636	544
20 - 24	763	554	517	692	652	770	820	752	868	747
25 - 29	655	692	615	749	705	1 192	926	1 025	1 091	1 016
30 - 34	655	694	649	704	644	1 118	819	937	893	813
35 - 39	462	580	488	541	487	924	599	650	666	549
40 - 49	519	526	524	648	552	887	723	672	738	697
50 - 59	246	322	269	330	296	452	299	330	314	307
60 - 69	165	194	186	168	200	276	195	168	162	131
70+	117	133	126	137	127	185	133	119	120	109
Přistěhovalí na 1 000 obyvatel	48,8	50,7	48,4	55,6	51,8	72,0	56,5	57,9	61,2	53,0
<b>Vystěhovalí</b>	3 916	4 258	4 715	4 139	4 464	4 431	4 323	4 778	5 017	5 114
v tom: muži	1 919	2 099	2 335	2 058	2 205	2 143	2 167	2 422	2 623	2 593
ženy	1 997	2 159	2 380	2 081	2 259	2 288	2 156	2 356	2 394	2 521
v tom ve věku										
do 9 let	539	572	585	597	592	626	605	665	699	702
10 - 14	118	130	120	116	130	154	136	129	163	140
15 - 19	249	209	256	249	242	237	213	200	246	312
20 - 24	319	397	514	452	552	595	564	629	698	739
25 - 29	456	508	621	512	519	533	576	679	732	739
30 - 34	569	555	597	465	519	489	526	609	679	682
35 - 39	408	467	510	449	494	442	442	502	486	495
40 - 49	473	557	621	534	572	574	578	637	621	631
50 - 59	306	355	377	354	356	342	295	304	333	320
60 - 69	277	286	313	240	281	247	224	239	207	205
70 a více	202	222	201	171	207	192	164	185	153	149
Vystěhovalí na 1 000 obyvatel	40,1	43,4	48,0	41,9	44,8	43,9	41,8	45,6	47,2	47,6
<b>Přírůstek stěhováním</b>	855	721	41	1 352	703	2 825	1 523	1 291	1 489	573
v tom: vnitřní	-212	-20	6	234	40	2 012	468	198	175	-190
zahraniční	1 067	741	35	1 118	663	813	1 055	1 093	1 314	763
<b>Přírůstek celkový</b>	640	493	-183	1 259	632	2 706	1 498	1 266	1 591	390
v tom: muži	306	324	-146	601	388	1 645	873	760	852	315
ženy	334	169	-37	658	244	1 061	625	506	739	75
<b>Přírůstek přirozený</b>	-215	-228	-224	-93	-71	-119	-25	-25	102	-183
v tom: muži	-54	-43	-43	-13	96	-33	44	81	142	-37
ženy	-161	-185	-181	-80	-167	-86	-69	-106	-40	-146
<b>Přírůstek na 1 000 obyvatel</b>										
celkový	6,5	5,0	-1,9	12,8	6,3	26,8	14,5	12,1	15,0	3,6
přirozený	-2,2	-2,3	-2,3	-0,9	-0,7	-1,2	-0,2	-0,2	1,0	-1,7
stěhováním	8,7	7,3	0,4	13,7	7,1	28,0	14,7	12,3	14,0	5,3

**Pohyb obyvatel městské části Praha-Lysolaje**

	2011	2012	2013	2014	2015	2016	2017	2018	2019	2020
<b>Stav obyvatel k 1. 7.</b>	1 407	1 446	1 392	1 395	1 407	1 425	1 460	1 483	1 492	1 526
v tom: muži	721	724	694	695	694	705	712	729	737	762
ženy	686	722	698	700	713	720	748	754	755	764
<b>Stav obyvatel k 31. 12.</b>	1 414	1 443	1 378	1 414	1 421	1 433	1 483	1 484	1 509	1 511
v tom ve věku:										
0-4	98	115	104	104	94	96	95	92	100	86
5-9	86	91	88	96	104	104	114	117	98	105
10-14	68	73	74	87	86	86	91	95	107	108
15-19	61	58	49	63	63	71	74	79	85	81
20-24	97	84	72	65	65	56	57	57	69	68
25-29	113	104	95	87	83	79	90	78	77	82
30-34	128	133	114	110	113	111	119	114	102	94
35-39	157	145	140	135	120	119	127	127	123	118
40-44	100	122	112	128	142	144	135	137	138	133
45-49	85	91	90	94	89	102	119	116	129	141
50-54	73	75	82	80	94	87	87	87	91	92
55-59	68	64	63	67	63	74	72	79	82	90
60-64	93	88	86	76	78	69	63	62	59	55
65-69	72	76	82	85	83	92	89	88	78	77
70-74	40	47	51	57	67	66	67	73	77	79
75-79	39	35	35	32	32	35	40	45	50	60
80-84	25	30	29	30	27	25	24	20	20	22
85-89	7	8	8	15	15	15	18	17	19	16
90-94	3	3	3	2	2	1	2	1	5	4
95 a více let	1	1	1	1	1	1	-	-	-	-
Průměrný věk	38,0	38,0	38,9	38,7	39,1	39,2	38,8	38,9	39,2	39,8
<b>Muži k 31.12.</b>	712	727	685	701	707	705	731	728	751	759
v tom ve věku 0-14	125	140	139	152	152	144	156	158	162	156
15-64	513	505	460	457	459	459	470	466	482	494
65 a více let	74	82	86	92	96	102	105	104	107	109
<b>Ženy k 31.12.</b>	702	716	693	713	714	728	752	756	758	752
v tom ve věku 0-14	127	139	127	135	132	142	144	146	143	143
15-64	462	459	443	448	451	453	473	470	473	460
65 a více let	113	118	123	130	131	133	135	140	142	149
Průměrný věk muži	37,0	37,0	37,9	37,5	37,9	38,2	37,6	37,4	37,5	38,3
Průměrný věk ženy	39,0	39,0	39,9	40,0	40,3	40,1	40,0	40,4	40,8	41,2
<b>Sňatky</b>	2	6	7	7	5	5	8	5	9	6
v tom podle rodinného stavu snoubenců										
ženich: svobodný	2	6	5	6	4	5	5	5	5	4
rozvedený	-	-	2	1	1	-	2	-	4	2
ovdovělý	-	-	-	-	-	-	1	-	-	-
nevěsta: svobodná	2	4	4	5	4	5	7	5	6	4
rozvedená	-	2	2	2	1	-	1	-	3	2
ovdovělá	-	-	1	-	-	-	-	-	-	-
Věk ženicha:										
16-19	-	-	-	-	-	-	-	-	-	-
20-24	-	-	-	-	-	-	1	1	-	-
25-29	-	-	2	1	2	-	1	1	1	2
30-34	1	1	-	1	1	4	1	2	1	2
35-39	1	3	3	3	1	1	2	1	1	-
40 a více	-	2	2	2	1	-	3	-	6	2
Věk nevěsty:										
16-19	-	-	-	-	-	-	-	-	-	-
20-24	1	-	1	-	-	-	1	-	1	-
25-29	1	-	-	2	2	2	2	3	2	4
30-34	-	3	2	3	2	2	1	1	1	-
35-39	-	1	2	1	1	1	1	1	1	-
40 a více	-	2	2	1	-	-	3	-	4	2
Sňatky na 1 000 obyvatel	1,4	4,1	5,0	5,0	3,6	3,5	5,5	3,4	6,0	3,9



	2011	2012	2013	2014	2015	2016	2017	2018	2019	2020
<b>Rozvody</b>	2	3	3	3	-	2	1	5	3	1
v tom podle pořadí rozvodu										
muži: první	2	1	3	3	-	2	-	3	3	-
druhý a další	-	2	-	-	-	-	1	2	-	1
ženy: první	2	2	3	3	-	1	1	3	3	1
druhý a další	-	1	-	-	-	1	-	2	-	-
v tom podle věku muže										
do 29 let	-	-	-	-	-	-	-	-	-	-
30-39	-	2	2	2	-	-	-	1	1	-
40-49	2	-	1	1	-	1	1	4	1	-
50-59	-	1	-	-	-	1	-	-	-	-
60 a více	-	-	-	-	-	-	-	-	1	1
v tom podle věku ženy										
do 29 let	-	-	1	-	-	-	-	-	-	-
30-39	1	1	1	3	-	1	-	3	1	-
40-49	1	2	1	-	-	-	1	1	1	-
50-59	-	-	-	-	-	1	-	1	-	-
60 a více	-	-	-	-	-	-	-	-	1	1
S nezletilými dětmi	1	1	-	3	-	1	1	2	2	-
Rozvody na 1000 obyvatel	1,4	2,1	2,2	2,2	-	1,4	0,7	3,4	2,0	0,7
<b>Narození celkem</b>	18	18	21	21	13	20	22	20	18	13
<b>Živě narození</b>	18	18	21	21	12	20	22	20	18	13
v tom: muži	6	10	12	16	7	12	15	9	11	4
ženy	12	8	9	5	5	8	7	11	7	9
v tom podle pořadí dítěte										
první	8	9	11	9	6	8	10	10	9	8
druhé	9	6	7	9	1	5	9	6	7	4
třetí a další	1	3	3	3	5	7	3	4	2	1
v tom podle věku matky										
do 19 let	-	-	-	-	-	1	-	-	-	-
20-24	2	1	1	1	-	-	-	2	1	-
25-29	2	4	5	2	5	3	3	8	5	2
30-34	8	8	5	14	1	8	12	7	5	6
35-39	6	5	10	3	6	7	5	2	4	5
40 a více let	-	-	-	1	-	1	2	1	3	-
v tom podle rodinného stavu matky										
svobodná	3	1	5	4	3	3	2	8	8	2
vdaná	13	15	14	17	9	15	19	11	10	10
rozvedená	2	2	2	-	-	2	1	1	-	1
ovdovělá	-	-	-	-	-	-	-	-	-	-
mimo manželství celkem	5	3	7	4	3	5	3	9	8	3
v % z živě narozených	27,8	16,7	33,3	19,0	25,0	25,0	13,6	45,0	44,4	23,1
Živě narození na 1 000 obyvatel	12,8	12,4	15,1	15,1	8,5	14,0	15,1	13,5	12,1	8,5
<b>Potraty</b>	-	1	-	2	1	2	2	2	1	3
z toho podle druhu										
samovolné	-	-	-	-	1	-	-	1	1	-
umělé přerušování těhotenství	-	1	-	2	-	2	2	1	-	2
v tom podle věku ženy										
do 19 let	-	-	-	1	-	-	-	-	-	-
20 - 29	-	-	-	1	-	-	1	-	-	1
30 - 39	-	1	-	-	1	1	-	1	1	2
40 a více	-	-	-	-	-	1	1	1	-	-
Potraty na 1 000 obyvatel	-	0,7	-	1,4	0,7	1,4	1,4	1,3	0,7	2,0
<b>Zemřelí</b>	13	11	10	11	10	13	15	15	7	12
v tom: muži	8	6	4	6	5	6	9	10	3	5
ženy	5	5	6	5	5	7	6	5	4	7

	2011	2012	2013	2014	2015	2016	2017	2018	2019	2020
Zemřelí podle věku:										
0	-	-	-	-	-	-	-	-	-	-
1 - 14	-	-	-	-	-	-	-	-	-	-
15 - 39	-	1	-	-	-	-	-	-	-	-
40 - 49	-	1	-	1	-	-	-	-	-	1
50 - 59	1	-	-	1	1	-	2	-	1	1
60 - 64	2	2	1	-	2	1	-	1	-	1
65 - 69	1	1	-	2	-	2	1	1	1	1
70 - 74	4	-	1	1	-	2	2	2	2	1
75 - 79	1	1	3	2	1	1	4	3	-	2
80 - 84	1	2	4	2	3	3	3	4	1	-
85+	3	3	1	2	3	4	3	4	2	5
Zemřelí na 1 000 obyvatel	9,2	7,6	7,2	7,9	7,1	9,1	10,3	10,1	4,7	7,9
<b>Přistěhovalí</b>	108	109	65	89	81	79	104	75	81	80
v tom: muži	51	57	30	39	40	31	49	35	46	47
ženy	57	52	35	50	41	48	55	40	35	33
v tom ve věku										
do 9 let	16	26	9	19	16	17	14	16	14	10
10 - 14	2	4	1	7	4	3	4	2	4	2
15 - 19	7	6	2	8	1	1	5	1	4	2
20 - 24	23	11	8	10	5	1	5	6	3	3
25 - 29	22	11	13	11	11	11	15	7	15	18
30 - 34	13	13	13	5	11	15	23	14	15	12
35 - 39	12	12	8	5	11	11	14	8	6	5
40 - 49	8	18	4	15	13	10	12	10	14	18
50 - 59	3	4	4	5	5	5	6	5	4	6
60 - 69	2	3	1	3	4	4	-	4	1	1
70+	-	1	2	1	-	1	6	2	1	3
Přistěhovalí na 1 000 obyvatel	76,8	75,4	46,7	63,8	57,6	55,4	71,2	50,6	54,3	52,4
<b>Vystěhovalí</b>	98	87	141	63	76	74	61	79	67	79
v tom: muži	54	46	80	33	36	39	29	37	31	38
ženy	44	41	61	30	40	35	32	42	36	41
v tom ve věku										
do 9 let	17	4	28	11	18	14	9	14	14	12
10 - 14	5	6	5	3	3	4	3	4	2	7
15 - 19	11	8	8	1	-	2	1	1	1	3
20 - 24	15	21	17	8	4	4	3	1	2	6
25 - 29	15	11	19	7	11	6	6	12	10	7
30 - 34	5	10	21	10	11	13	9	13	13	12
35 - 39	13	13	17	11	11	6	6	11	12	17
40 - 49	14	7	21	5	9	17	11	15	8	9
50 - 59	2	3	3	5	4	6	5	6	1	5
60 - 69	1	3	1	-	3	1	2	1	2	1
70 a více	-	1	1	2	2	1	6	1	2	-
Vystěhovalí na 1 000 obyvatel	69,7	60,2	101,3	45,2	54,0	51,9	41,8	53,3	44,9	51,8
<b>Přírůstek stěhováním</b>	10	22	-76	26	5	5	43	-4	14	1
v tom: vnitřní	-7	12	-42	16	1	8	35	-1	3	1
zahraniční	17	10	-34	10	4	-3	8	-3	11	-
<b>Přírůstek celkový</b>	15	29	-65	36	7	12	50	1	25	2
v tom: muži	-5	15	-42	16	6	-2	26	-3	23	8
ženy	20	14	-23	20	1	14	24	4	2	-6
<b>Přírůstek přirozený</b>	5	7	11	10	2	7	7	5	11	1
v tom: muži	-2	4	8	10	2	6	6	-1	8	-1
ženy	7	3	3	-	-	1	1	6	3	2
<b>Přírůstek na 1 000 obyvatel</b>										
celkový	10,7	20,1	-46,7	25,8	5,0	8,4	34,2	0,7	16,8	1,3
přirozený	3,6	4,8	7,9	7,2	1,4	4,9	4,8	3,4	7,4	0,7
stěhováním	7,1	15,2	-54,6	18,6	3,6	3,5	29,5	-2,7	9,4	0,7



## Pohyb obyvatel městské části Praha-Nebošice

	2011	2012	2013	2014	2015	2016	2017	2018	2019	2020
<b>Stav obyvatel k 1. 7.</b>	3 048	3 161	3 221	3 276	3 320	3 332	3 348	3 385	3 364	3 367
v tom: muži	1 519	1 584	1 621	1 634	1 654	1 674	1 671	1 698	1 682	1 689
ženy	1 529	1 577	1 600	1 642	1 666	1 658	1 677	1 687	1 682	1 678
<b>Stav obyvatel k 31. 12.</b>	3 084	3 214	3 242	3 279	3 319	3 276	3 380	3 337	3 372	3 360
v tom ve věku:										
0-4	161	167	165	169	163	138	135	129	117	127
5-9	207	222	222	230	222	199	204	202	211	195
10-14	248	259	258	242	245	246	262	254	265	270
15-19	209	235	246	248	251	257	262	249	238	232
20-24	157	154	166	174	201	203	216	211	224	224
25-29	128	137	137	138	144	149	154	170	162	175
30-34	163	160	153	159	155	151	145	147	150	137
35-39	274	268	245	235	213	189	205	195	176	171
40-44	321	335	327	317	314	309	320	291	283	264
45-49	267	291	306	310	330	328	345	340	345	334
50-54	170	195	210	232	245	258	271	279	297	307
55-59	155	145	156	162	168	172	182	182	206	210
60-64	193	182	171	169	158	147	152	156	148	154
65-69	174	201	195	190	193	188	166	156	160	150
70-74	97	92	118	140	146	164	177	173	174	171
75-79	61	74	68	68	80	84	81	101	111	120
80-84	57	55	58	55	52	48	56	53	52	68
85-89	32	31	29	28	28	35	36	35	39	35
90-94	8	9	11	12	10	10	9	13	12	13
95 a více let	2	2	1	1	1	1	2	1	2	3
Průměrný věk	38,7	38,6	38,8	39,0	39,2	39,8	39,8	40,1	40,5	40,7
<b>Muži k 31.12.</b>	1 543	1 614	1 624	1 642	1 658	1 647	1 689	1 667	1 682	1 692
v tom ve věku 0-14	343	360	355	343	331	312	322	316	315	322
15-64	1 014	1 051	1 052	1 076	1 102	1 093	1 131	1 109	1 118	1 110
65 a více let	186	203	217	223	225	242	236	242	249	260
<b>Ženy k 31.12.</b>	1 541	1 600	1 618	1 637	1 661	1 629	1 691	1 670	1 690	1 668
v tom ve věku 0-14	273	288	290	298	299	271	279	269	278	270
15-64	1 023	1 051	1 065	1 068	1 077	1 070	1 121	1 111	1 111	1 098
65 a více let	245	261	263	271	285	288	291	290	301	300
Průměrný věk muži	37,2	37,2	37,6	38,0	38,2	38,8	38,8	39,1	39,5	39,3
Průměrný věk ženy	40,2	40,1	40,0	40,0	40,1	40,8	40,8	41,2	41,5	42,1
<b>Sňatky</b>	11	11	10	6	12	13	14	8	13	7
v tom podle rodinného stavu snoubenců										
ženich: svobodný	7	10	5	3	9	9	11	5	9	4
rozvedený	4	1	5	3	3	3	3	3	4	3
ovdovělý	-	-	-	-	-	1	-	-	-	-
nevěsta: svobodná	9	10	7	2	10	8	13	7	6	4
rozvedená	2	1	3	3	2	5	1	1	7	3
ovdovělá	-	-	-	1	-	-	-	-	-	-
Věk ženicha:										
16-19	-	-	-	-	-	-	-	-	-	-
20-24	2	2	1	-	-	-	-	-	-	-
25-29	3	2	3	-	5	5	5	2	3	1
30-34	1	2	2	1	2	3	6	3	2	-
35-39	-	-	-	1	2	1	1	-	1	2
40 a více	5	5	4	4	3	4	2	3	7	4
Věk nevěsty:										
16-19	-	-	-	-	-	-	-	-	-	-
20-24	2	4	1	-	2	2	3	-	-	-
25-29	5	2	4	-	6	6	8	1	4	1
30-34	1	1	2	2	-	-	1	4	1	2
35-39	2	3	-	-	1	1	1	1	2	3
40 a více	1	1	3	4	4	4	1	2	6	1
Sňatky na 1 000 obyvatel	3,6	3,5	3,1	1,8	3,6	3,9	4,2	2,4	3,9	2,1

	2011	2012	2013	2014	2015	2016	2017	2018	2019	2020
<b>Rozvody</b>	10	3	10	8	7	4	4	3	7	5
v tom podle pořadí rozvodu										
muži: první	10	3	9	7	6	4	4	1	5	4
druhý a další	-	-	1	1	1	-	-	2	2	1
ženy: první	9	3	9	8	6	4	4	1	5	4
druhý a další	1	-	1	-	1	-	-	2	2	1
v tom podle věku muže										
do 29 let	-	-	2	-	-	-	-	-	-	-
30-39	-	2	2	2	3	2	1	-	1	1
40-49	10	-	6	3	2	-	2	3	4	3
50-59	-	1	-	2	1	2	1	-	-	-
60 a více	-	-	-	1	1	-	-	-	2	1
v tom podle věku ženy										
do 29 let	1	-	2	1	1	-	-	-	-	-
30-39	5	2	3	2	3	2	2	1	1	1
40-49	3	1	5	4	2	-	1	1	6	4
50-59	1	-	-	-	1	2	1	1	-	-
60 a více	-	-	-	1	-	-	-	-	-	-
S nezletilými dětmi	4	1	7	5	5	2	2	1	6	3
Rozvody na 1000 obyvatel	3,3	0,9	3,1	2,4	2,1	1,2	1,2	0,9	2,1	1,5
<b>Narození celkem</b>	33	31	16	23	23	21	17	29	13	31
<b>Živě narození</b>	33	31	16	23	23	21	17	29	13	31
v tom: muži	18	19	7	8	11	13	9	13	6	20
ženy	15	12	9	15	12	8	8	16	7	11
v tom podle pořadí dítěte										
první	13	13	6	8	9	9	10	14	7	13
druhé	14	9	7	5	10	7	4	11	4	15
třetí a další	6	9	3	10	4	5	3	4	2	3
v tom podle věku matky										
do 19 let	-	-	-	-	-	-	-	-	-	-
20-24	2	5	1	-	1	3	-	3	2	1
25-29	6	4	2	1	4	2	5	6	1	9
30-34	12	13	9	9	7	11	5	7	7	10
35-39	9	8	1	10	8	5	5	10	2	9
40 a více let	4	1	3	3	3	-	2	3	1	2
v tom podle rodinného stavu matky										
svobodná	10	10	3	6	6	9	7	6	5	13
vdaná	22	19	11	14	17	12	9	23	8	17
rozvedená	1	2	2	3	-	-	1	-	-	1
ovdovělá	-	-	-	-	-	-	-	-	-	-
mimo manželství celkem	11	12	5	9	6	9	8	6	5	14
v % z živě narozených	33,3	38,7	31,3	39,1	26,1	42,9	47,1	20,7	38,5	45,2
Živě narození na 1 000 obyvatel	10,8	9,8	5,0	7,0	6,9	6,3	5,1	8,6	3,9	9,2
<b>Potraty</b>	-	-	1	1	2	2	1	3	-	2
z toho podle druhu										
samovolné	-	-	-	1	1	1	-	1	-	1
umělé přerušování těhotenství	-	-	-	-	1	1	1	2	-	1
v tom podle věku ženy										
do 19 let	-	-	-	-	-	-	-	-	-	1
20 - 29	-	-	-	-	-	-	1	2	-	-
30 - 39	-	-	1	1	1	2	-	1	-	-
40 a více	-	-	-	-	1	-	-	-	-	1
Potraty na 1 000 obyvatel	-	-	0,3	0,3	0,6	0,6	0,3	0,9	-	0,6
<b>Zemřelí</b>	22	19	25	24	32	14	25	26	19	23
v tom: muži	9	5	8	9	18	3	14	11	10	11
ženy	13	14	17	15	14	11	11	15	9	12



	2011	2012	2013	2014	2015	2016	2017	2018	2019	2020
Zemřelí podle věku:										
0	-	-	-	-	-	-	-	-	-	-
1 - 14	-	-	-	-	1	-	-	-	-	-
15 - 39	-	-	-	-	-	-	-	-	-	-
40 - 49	1	-	-	-	-	-	-	-	-	1
50 - 59	4	1	1	2	-	-	1	3	1	-
60 - 64	-	-	-	2	4	-	-	-	1	2
65 - 69	1	2	3	3	2	-	6	3	2	-
70 - 74	2	1	-	-	8	1	4	5	-	7
75 - 79	7	2	4	4	2	2	4	3	7	5
80 - 84	3	5	6	2	4	5	4	1	5	1
85+	4	8	11	11	11	6	6	11	3	7
Zemřelí na 1 000 obyvatel	7,2	6,0	7,8	7,3	9,6	4,2	7,5	7,7	5,6	6,8
<b>Přistěhovalí</b>	237	257	208	222	192	151	274	144	184	161
v tom: muži	117	127	95	111	89	76	130	62	85	89
ženy	120	130	113	111	103	75	144	82	99	72
v tom ve věku										
do 9 let	53	62	54	55	43	28	57	27	42	44
10 - 14	24	25	25	21	17	15	32	11	22	20
15 - 19	12	18	17	5	12	11	20	7	11	8
20 - 24	6	9	5	7	16	2	11	5	4	4
25 - 29	9	6	9	11	12	5	10	12	10	7
30 - 34	13	21	10	19	12	13	9	13	9	7
35 - 39	42	26	27	30	14	11	33	16	15	18
40 - 49	51	63	38	46	47	42	75	36	51	35
50 - 59	11	13	14	18	13	11	17	9	13	12
60 - 69	7	8	2	6	3	9	4	3	2	3
70+	9	6	7	4	3	4	6	5	5	3
Přistěhovalí na 1 000 obyvatel	77,8	81,3	64,6	67,8	57,8	45,3	81,8	42,5	54,7	47,8
<b>Vystěhovalí</b>	103	139	171	184	143	201	162	190	143	181
v tom: muži	47	70	84	92	66	97	83	86	66	88
ženy	56	69	87	92	77	104	79	104	77	93
v tom ve věku										
do 9 let	13	24	31	24	22	38	20	19	15	31
10 - 14	8	12	16	26	18	18	11	22	13	12
15 - 19	6	8	13	19	16	13	20	20	15	17
20 - 24	11	10	14	9	7	10	18	9	10	11
25 - 29	9	6	4	7	4	11	6	9	15	10
30 - 34	3	8	7	5	7	11	12	8	6	18
35 - 39	9	16	18	13	16	13	3	17	17	10
40 - 49	33	39	53	48	33	45	41	47	29	38
50 - 59	5	15	9	24	12	23	19	29	13	21
60 - 69	3	-	4	6	5	12	4	7	6	5
70 a více	3	1	2	3	3	7	8	3	4	8
Vystěhovalí na 1 000 obyvatel	33,8	44,0	53,1	56,2	43,1	60,3	48,4	56,1	42,5	53,8
<b>Přírůstek stěhováním</b>	134	118	37	38	49	-50	112	-46	41	-20
v tom: vnitřní	28	42	38	20	25	-61	41	-7	-4	-14
zahraniční	106	76	-1	18	24	11	71	-39	45	-6
<b>Přírůstek celkový</b>	145	130	28	37	40	-43	104	-43	35	-12
v tom: muži	79	71	10	18	16	-11	42	-22	15	10
ženy	66	59	18	19	24	-32	62	-21	20	-22
<b>Přírůstek přirozený</b>	11	12	-9	-1	-9	7	-8	3	-6	8
v tom: muži	9	14	-1	-1	-7	10	-5	2	-4	9
ženy	2	-2	-8	-	-2	-3	-3	1	-2	-1
<b>Přírůstek na 1 000 obyvatel</b>										
celkový	47,6	41,1	8,7	11,3	12,0	-12,9	31,1	-12,7	10,4	-3,6
přirozený	3,6	3,8	-2,8	-0,3	-2,7	2,1	-2,4	0,9	-1,8	2,4
stěhováním	44,0	37,3	11,5	11,6	14,8	-15,0	33,5	-13,6	12,2	-5,9

**Pohyb obyvatel v městské části Praha-Přední Kopanina**

	2011	2012	2013	2014	2015	2016	2017	2018	2019	2020
<b>Stav obyvatel k 1. 7.</b>	765	732	715	728	710	708	684	685	682	699
v tom: muži	418	391	378	384	372	361	346	352	342	358
ženy	347	341	337	344	338	347	338	333	340	341
<b>Stav obyvatel k 31. 12.</b>	750	716	708	726	717	692	675	687	693	690
v tom ve věku:										
0-4	34	36	35	35	32	38	37	37	37	29
5-9	32	32	24	29	30	33	36	33	36	40
10-14	34	28	32	28	33	26	25	27	31	34
15-19	45	43	45	43	35	37	30	31	32	32
20-24	50	43	46	51	50	43	43	42	36	35
25-29	67	61	52	51	45	44	41	42	41	37
30-34	60	65	55	59	50	42	39	46	41	43
35-39	63	56	65	64	59	64	66	57	60	47
40-44	79	61	56	57	66	50	52	59	62	62
45-49	63	64	53	65	68	68	52	52	51	62
50-54	54	60	63	60	56	54	56	54	55	58
55-59	62	54	64	57	53	47	53	51	52	51
60-64	37	41	41	42	50	57	53	64	58	52
65-69	23	19	24	29	30	32	38	40	41	45
70-74	17	18	20	23	24	21	20	21	26	26
75-79	17	20	17	14	16	14	11	13	18	18
80-84	10	12	12	13	13	16	16	11	6	7
85-89	3	3	3	6	7	5	6	6	9	9
90-94	-	-	1	-	-	1	1	1	1	3
95+	-	-	-	-	-	-	-	-	-	-
Průměrný věk	38,7	39,3	40,0	40,2	40,9	40,9	41,2	41,4	41,6	42,1
<b>Muži k 31.12.</b>	406	377	368	384	375	350	344	347	346	357
v tom ve věku 0-14	56	50	53	49	50	54	55	51	53	56
15-64	314	289	274	290	277	251	245	251	241	245
65 a více let	36	38	41	45	48	45	44	45	52	56
<b>Ženy k 31.12.</b>	344	339	340	342	342	342	331	340	347	333
v tom ve věku 0-14	44	46	38	43	45	43	43	46	51	47
15-64	266	259	266	259	255	255	240	247	247	234
65 a více let	34	34	36	40	42	44	48	47	49	52
Průměrný věk muži	38,7	39,7	40,4	40,3	41,1	40,7	41,0	41,4	41,9	41,8
Průměrný věk ženy	38,7	38,8	39,6	40,0	40,8	41,2	41,4	41,4	41,3	42,5
<b>Sňatky</b>	1	3	5	2	2	4	4	6	3	1
v tom podle rodinného stavu snoubenců										
ženich: svobodný	-	3	3	2	2	4	3	3	1	1
rozvedený	1	-	2	-	-	-	1	3	2	-
ovdovělý	-	-	-	-	-	-	-	-	-	-
nevěsta: svobodná	1	3	5	2	2	4	4	3	2	1
rozvedená	-	-	-	-	-	-	-	3	1	-
ovdovělá	-	-	-	-	-	-	-	-	-	-
Věk ženicha:										
16-19	-	-	-	-	-	-	-	-	-	-
20-24	-	-	-	-	-	-	-	1	-	-
25-29	-	2	2	1	1	1	1	1	-	-
30-34	1	1	2	1	1	2	1	-	1	1
35-39	-	-	-	-	-	-	2	1	-	-
40 a více	-	-	1	-	-	1	-	3	2	-
Věk nevěsty:										
16-19	-	-	-	-	-	-	-	-	-	-
20-24	-	-	-	-	1	1	-	1	-	1
25-29	-	2	3	2	1	1	2	-	-	-
30-34	1	1	2	-	1	1	1	1	1	-
35-39	-	-	-	-	1	1	1	1	1	-
40 a více	-	-	-	-	-	-	-	3	1	-
Sňatky na 1 000 obyvatel	1,3	4,1	7,0	2,7	2,8	5,6	5,8	8,8	4,4	1,4





	2011	2012	2013	2014	2015	2016	2017	2018	2019	2020
<b>Rozvody</b>	1	2	4	3	2	2	5	1	1	-
v tom podle pořadí rozvodu										
muži: první	1	2	3	2	2	2	3	-	1	-
druhý a další	-	-	1	1	-	-	2	1	-	-
ženy: první	1	2	3	3	2	2	5	1	1	-
druhý a další	-	-	1	-	-	-	-	-	-	-
v tom podle věku muže										
do 29 let	-	-	1	-	-	-	-	-	-	-
30-39	-	2	1	3	1	-	1	-	1	-
40-49	-	-	2	-	-	1	2	1	-	-
50-59	1	-	-	-	1	1	2	-	-	-
60 a více	-	-	-	-	-	-	-	-	-	-
v tom podle věku ženy										
do 29 let	-	-	1	-	-	-	-	-	-	-
30-39	-	1	1	3	1	1	1	1	1	-
40-49	1	1	2	-	-	1	4	-	-	-
50-59	-	-	-	-	1	-	-	-	-	-
60 a více	-	-	-	-	-	-	-	-	-	-
S nezletilými dětmi	-	1	1	2	-	1	5	-	-	-
Rozvody na 1000 obyvatel	1,3	2,7	5,6	4,1	2,8	2,8	7,3	1,5	1,5	-
Narození celkem	5	7	6	10	8	8	5	3	5	4
<b>Živě narození</b>	5	7	6	10	8	8	5	3	5	4
v tom: muži	3	3	5	5	3	6	3	-	3	3
ženy	2	4	1	5	5	2	2	3	2	1
v tom podle pořadí dítěte										
první	3	1	2	6	4	5	4	-	2	4
druhé	1	5	2	2	1	2	-	3	2	-
třetí a další	1	1	2	2	3	1	1	-	1	-
v tom podle věku matky										
do 19 let	-	-	-	-	-	1	-	-	-	-
20-24	-	1	-	1	2	-	1	-	-	-
25-29	1	1	1	3	2	2	2	-	1	1
30-34	2	3	3	3	3	1	2	1	2	2
35-39	1	2	2	3	1	4	-	-	2	-
40 a více let	1	-	-	-	-	-	-	2	-	1
v tom podle rodinného stavu matky										
svobodná	2	2	1	4	3	6	1	1	1	2
vdaná	3	5	4	5	4	2	4	2	2	1
rozvedená	-	-	-	1	1	-	-	-	2	1
ovdovělá	-	-	1	-	-	-	-	-	-	-
mimo manželství celkem	2	2	2	5	4	6	1	1	3	3
v % z živě narozených	40,0	28,6	33,3	50,0	50,0	75,0	20,0	33,3	60,0	75,0
Živě narození na 1 000 obyvatel	6,5	9,6	8,4	13,7	11,3	11,3	7,3	4,4	7,3	5,7
<b>Potraty</b>	-	-	1	-	2	2	1	2	1	-
z toho podle druhu										
samovolné	-	-	-	-	2	-	1	-	1	-
umělé přerušování těhotenství	-	-	1	-	-	2	-	2	-	-
v tom podle věku ženy										
do 19 let	-	-	-	-	-	-	-	-	-	-
20 - 29	-	-	-	-	-	1	-	-	-	-
30 - 39	-	-	1	-	1	1	-	1	1	-
40 a více	-	-	-	-	1	-	1	1	-	-
Potraty na 1 000 obyvatel	-	-	1,4	-	2,8	2,8	1,5	2,9	1,5	-
<b>Zemřelí</b>	2	2	3	4	1	8	7	6	3	8
v tom: muži	-	2	2	3	-	7	4	5	1	5
ženy	2	-	1	1	1	1	3	1	2	3

	2011	2012	2013	2014	2015	2016	2017	2018	2019	2020
Zemřelí podle věku:										
0	-	-	-	-	-	-	-	-	-	-
1 - 14	-	-	-	-	-	-	-	-	-	-
15 - 39	-	-	-	-	-	-	-	-	-	-
40 - 49	-	-	-	-	-	-	-	-	-	-
50 - 59	-	1	-	1	-	1	1	-	-	2
60 - 64	-	-	1	-	-	-	-	1	-	1
65 - 69	-	-	-	-	-	1	-	-	1	3
70 - 74	1	-	-	-	-	2	-	1	-	1
75 - 79	-	-	1	-	-	1	5	1	-	1
80 - 84	-	1	1	1	-	-	1	2	2	-
85+	1	-	-	2	1	3	-	1	-	-
Zemřelí na 1 000 obyvatel	2,6	2,7	4,2	5,5	1,4	11,3	10,2	8,8	4,4	11,4
<b>Přistěhovalí</b>	51	40	51	59	40	31	25	38	32	30
v tom: muži	23	24	27	42	23	16	15	15	13	26
ženy	28	16	24	17	17	15	10	23	19	4
v tom ve věku										
do 9 let	8	3	2	8	5	7	6	4	12	2
10 - 14	3	1	5	1	8	-	2	2	3	2
15 - 19	2	1	7	4	2	-	-	3	-	2
20 - 24	5	1	5	4	1	-	1	3	1	2
25 - 29	12	7	6	8	5	5	-	2	-	4
30 - 34	5	9	4	6	3	2	1	8	3	-
35 - 39	5	4	9	9	4	7	5	5	5	3
40 - 49	6	9	7	15	9	4	6	3	6	11
50 - 59	2	4	5	2	1	5	2	4	-	3
60 - 69	1	-	1	1	1	1	2	3	1	-
70+	2	1	-	1	1	-	-	1	1	1
Přistěhovalí na 1 000 obyvatel	66,7	54,6	71,3	81,0	56,3	43,8	36,5	55,5	46,9	42,9
<b>Vystěhovalí</b>	56	79	62	47	56	56	40	23	28	29
v tom: muži	36	54	39	28	35	40	20	7	16	13
ženy	20	25	23	19	21	16	20	16	12	16
v tom ve věku										
do 9 let	4	4	11	9	11	1	5	3	5	3
10 - 14	1	2	2	2	2	1	1	-	2	1
15 - 19	1	2	1	4	3	3	3	2	-	1
20 - 24	4	4	1	1	5	5	2	4	3	1
25 - 29	6	13	15	6	8	3	3	1	3	6
30 - 34	9	8	9	2	10	11	4	-	5	2
35 - 39	8	11	6	7	3	8	2	4	1	6
40 - 49	12	22	12	7	7	16	13	3	5	4
50 - 59	9	9	5	7	5	5	5	3	3	1
60 - 69	1	4	-	2	2	1	1	1	-	3
70 a více	1	-	-	-	-	2	1	2	1	1
Vystěhovalí na 1 000 obyvatel	73,2	107,9	86,7	64,6	78,9	79,1	58,5	33,6	41,1	41,5
<b>Přírůstek stěhováním</b>	-5	-39	-11	12	-16	-25	-15	15	4	1
v tom: vnitřní	-11	-16	1	-3	-18	-18	-17	-1	4	5
zahraniční	6	-23	-12	15	2	-7	2	16	-	-4
<b>Přírůstek celkový</b>	-2	-34	-8	18	-9	-25	-17	12	6	-3
v tom: muži	-10	-29	-9	16	-9	-25	-6	3	-1	11
ženy	8	-5	1	2	-	-	-11	9	7	-14
<b>Přírůstek přirozený</b>	3	5	3	6	7	-	-2	-3	2	-4
v tom: muži	3	1	3	2	3	-1	-1	-5	2	-2
ženy	-	4	-	4	4	1	-1	2	-	-2
<b>Přírůstek na 1 000 obyvatel</b>										
celkový	-2,6	-46,4	-11,2	24,7	-12,7	-35,3	-24,9	17,5	8,8	-4,3
přirozený	3,9	6,8	4,2	8,2	9,9	-	-2,9	-4,4	2,9	-5,7
stěhováním	-6,5	-53,3	-15,4	16,5	-22,5	-35,3	-21,9	21,9	5,9	1,4



## Pohyb obyvatel městské části Praha-Suchdol

	2011	2012	2013	2014	2015	2016	2017	2018	2019	2020
<b>Stav obyvatel k 1. 7.</b>	6 454	6 668	6 705	6 746	6 991	7 097	7 112	7 187	7 205	7 142
v tom: muži	3 177	3 273	3 292	3 314	3 456	3 497	3 502	3 559	3 560	3 534
ženy	3 277	3 395	3 413	3 432	3 535	3 600	3 610	3 628	3 645	3 608
<b>Stav obyvatel k 31. 12.</b>	6 576	6 667	6 689	6 868	7 023	7 099	7 151	7 206	7 225	6 964
v tom ve věku:										
0-4	401	409	391	403	386	403	382	377	368	327
5-9	329	358	388	397	420	413	407	417	424	423
10-14	221	237	244	271	299	322	362	390	394	410
15-19	302	265	261	304	319	346	324	315	313	330
20-24	573	559	506	513	516	515	529	516	481	356
25-29	529	560	555	599	638	634	625	608	598	467
30-34	585	537	488	481	491	528	555	571	578	587
35-39	592	650	659	657	646	600	554	526	515	495
40-44	470	467	512	539	572	591	631	645	667	634
45-49	380	412	435	414	424	444	451	496	526	558
50-54	354	343	347	368	366	372	401	424	401	406
55-59	357	356	357	353	368	332	328	321	359	356
60-64	381	369	378	367	350	343	333	331	326	340
65-69	379	395	377	381	387	368	361	363	346	338
70-74	228	242	272	309	318	353	361	338	348	357
75-79	207	198	188	174	174	202	208	237	263	276
80-84	190	201	203	198	187	176	171	154	144	142
85-89	71	79	93	108	128	123	127	130	122	111
90-94	23	26	31	30	31	32	35	40	45	47
95 a více let	4	4	4	2	3	2	6	7	7	4
Průměrný věk	40,1	40,2	40,5	40,2	40,1	39,9	40,1	40,1	40,4	41,1
<b>Muži k 31.12.</b>	3 241	3 277	3 284	3 380	3 472	3 478	3 536	3 565	3 571	3 421
v tom ve věku 0-14	516	533	544	576	587	596	610	631	621	604
15-64	2 264	2 267	2 257	2 305	2 375	2 350	2 392	2 413	2 434	2 300
65 a více let	461	477	483	499	510	532	534	521	516	517
<b>Ženy k 31.12.</b>	3 335	3 390	3 405	3 488	3 551	3 621	3 615	3 641	3 654	3 543
v tom ve věku 0-14	435	471	479	495	518	542	541	553	565	556
15-64	2 259	2 251	2 241	2 290	2 315	2 355	2 339	2 340	2 330	2 229
65 a více let	641	668	685	703	718	724	735	748	759	758
Průměrný věk muži	38,5	38,7	39,0	38,6	38,5	38,6	38,5	38,4	38,7	39,4
Průměrný věk ženy	41,6	41,6	42,0	41,8	41,7	41,3	41,7	41,8	42,0	42,7
<b>Sňatky</b>	27	27	20	29	29	31	26	34	30	19
v tom podle rodinného stavu snoubenců										
ženich: svobodný	16	20	11	20	22	20	18	25	24	16
rozvedený	11	7	8	9	7	10	8	9	6	3
ovdovělý	-	-	1	-	-	1	-	-	-	-
nevěsta: svobodná	24	23	14	23	21	25	18	24	23	16
rozvedená	3	3	6	6	8	5	8	9	7	3
ovdovělá	-	1	-	-	-	1	-	1	-	-
Věk ženicha:										
16-19	-	-	-	-	-	-	-	-	-	-
20-24	-	-	-	-	-	1	-	-	2	-
25-29	3	6	2	5	9	9	6	7	8	7
30-34	11	11	6	9	6	6	6	10	5	3
35-39	7	6	4	4	6	10	5	5	5	3
40 a více	6	4	8	11	8	5	9	12	10	6
Věk nevěsty:										
16-19	-	-	-	-	-	-	-	-	-	-
20-24	3	4	-	4	3	3	-	1	3	3
25-29	9	11	6	6	10	10	11	9	11	7
30-34	11	8	4	8	9	9	4	7	7	3
35-39	1	3	4	6	-	-	3	7	3	1
40 a více	3	1	6	5	9	9	8	10	6	5
Sňatky na 1 000 obyvatel	4,2	4,0	3,0	4,3	4,1	4,4	3,7	4,7	4,2	2,7

	2011	2012	2013	2014	2015	2016	2017	2018	2019	2020
<b>Rozvody</b>	19	12	10	25	21	18	7	11	19	17
v tom podle pořadí rozvodu										
muži: první	17	11	9	18	17	18	6	9	13	13
druhý a další	2	1	1	7	4	-	1	2	6	4
ženy: první	16	9	9	25	20	17	6	8	15	14
druhý a další	3	3	1	-	1	1	1	3	4	3
v tom podle věku muže										
do 29 let	-	1	-	1	1	-	-	2	-	-
30-39	-	6	4	11	5	3	2	2	2	6
40-49	19	1	3	9	12	10	3	6	8	6
50-59	-	3	1	3	1	5	1	1	6	5
60 a více	-	1	2	1	2	-	1	-	3	-
v tom podle věku ženy										
do 29 let	1	2	3	3	2	1	-	1	-	1
30-39	8	6	3	13	9	8	2	2	2	5
40-49	8	1	2	8	8	5	3	7	11	8
50-59	2	2	1	1	-	4	2	-	4	3
60 a více	-	1	1	-	2	-	-	1	2	-
S nezletilými dětmi	11	4	4	18	12	10	5	8	12	10
Rozvody na 1000 obyvatel	2,9	1,8	1,5	3,7	3,0	2,5	1,0	1,5	2,6	2,4
<b>Narození celkem</b>	74	85	53	80	75	79	66	69	66	50
<b>Živě narození</b>	74	85	53	80	75	79	66	69	66	50
v tom: muži	38	43	26	44	32	38	34	38	32	23
ženy	36	42	27	36	43	41	32	31	34	27
v tom podle pořadí dítěte										
první	35	43	18	36	42	51	33	36	24	23
druhé	31	31	29	34	26	20	27	25	37	25
třetí a další	8	11	6	10	7	8	6	8	5	2
v tom podle věku matky										
do 19 let	-	-	-	-	1	1	-	1	-	-
20-24	5	4	1	3	4	5	4	2	4	3
25-29	16	26	14	9	15	20	13	18	10	15
30-34	36	33	22	34	30	31	31	26	24	10
35-39	15	21	13	25	22	16	11	19	26	20
40 a více let	2	1	3	9	3	6	7	3	2	2
v tom podle rodinného stavu matky										
svobodná	13	27	12	23	25	27	26	35	24	20
vdaná	59	57	39	54	45	51	38	34	39	27
rozvedená	2	1	1	3	4	1	2	-	3	3
ovdovělá	-	-	1	-	1	-	-	-	-	-
mimo manželství celkem	15	28	14	26	30	28	28	35	27	23
v % z živě narozených	20,3	32,9	26,4	32,5	40,0	35,4	42,4	50,7	40,9	46,0
Živě narození na 1 000 obyvatel	11,5	12,7	7,9	11,9	10,7	11,1	9,3	9,6	9,2	7,0
<b>Potraty</b>	3	1	4	1	3	11	8	8	9	10
z toho podle druhu										
samovolné	2	-	1	-	2	4	3	2	1	5
umělé přerušování těhotenství	1	1	3	1	1	7	5	5	7	4
v tom podle věku ženy										
do 19 let	-	-	-	-	-	-	-	-	-	-
20 - 29	2	1	-	-	-	1	-	2	4	1
30 - 39	1	-	4	1	2	7	6	1	4	6
40 a více	-	-	-	-	1	3	2	5	1	3
Potraty na 1 000 obyvatel	0,5	0,1	0,6	0,1	0,4	1,5	1,1	1,1	1,2	1,4
<b>Zemřelí</b>	54	59	56	57	59	63	55	67	68	68
v tom: muži	24	29	37	28	29	27	27	40	33	30
ženy	30	30	19	29	30	36	28	27	35	38



	2011	2012	2013	2014	2015	2016	2017	2018	2019	2020
Zemřelí podle věku:										
0	-	-	-	-	-	-	-	-	-	-
1 - 14	-	-	-	-	-	-	-	-	-	-
15 - 39	-	1	1	1	2	2	-	1	3	2
40 - 49	-	1	1	1	3	1	2	-	-	1
50 - 59	4	6	2	2	4	4	-	2	1	3
60 - 64	6	3	5	3	2	6	1	2	2	3
65 - 69	7	9	2	5	5	3	4	5	4	3
70 - 74	5	8	9	7	8	2	8	9	7	5
75 - 79	6	8	3	7	4	3	10	8	9	7
80 - 84	13	9	13	12	13	11	9	9	11	7
85+	13	14	20	19	18	31	21	31	31	37
Zemřelí na 1 000 obyvatel	8,4	8,8	8,4	8,4	8,4	8,9	7,7	9,3	9,4	9,5
<b>Přistěhovalí</b>	431	415	372	499	526	489	476	496	502	340
v tom: muži	214	212	191	255	289	232	272	272	264	190
ženy	217	203	181	244	237	257	204	224	238	150
v tom ve věku										
do 9 let	46	49	51	54	47	48	44	56	47	43
10 - 14	8	8	8	8	10	2	6	8	12	4
15 - 19	51	34	45	89	96	113	70	64	40	33
20 - 24	106	84	57	114	124	114	126	119	124	63
25 - 29	69	67	53	72	79	71	88	104	112	68
30 - 34	47	46	40	54	60	60	51	44	56	50
35 - 39	33	37	36	38	39	29	36	29	38	19
40 - 49	34	39	42	36	39	24	29	40	45	31
50 - 59	19	24	19	17	14	10	14	16	20	13
60 - 69	12	16	9	8	8	8	8	10	5	9
70+	6	11	12	9	10	10	4	6	3	7
Přistěhovalí na 1 000 obyvatel	66,8	62,2	55,5	74,0	75,2	68,9	66,9	69,0	69,7	47,6
<b>Vystěhovalí</b>	284	350	347	343	387	429	435	443	481	583
v tom: muži	147	190	173	175	200	237	221	241	257	333
ženy	137	160	174	168	187	192	214	202	224	250
v tom ve věku										
do 9 let	38	41	33	44	44	42	47	33	45	40
10 - 14	7	11	6	5	9	9	3	8	9	11
15 - 19	11	24	24	15	30	35	50	41	24	21
20 - 24	38	63	67	51	87	85	95	112	147	159
25 - 29	48	63	78	75	65	74	98	91	96	165
30 - 34	40	43	54	32	47	49	42	56	70	64
35 - 39	33	31	33	36	29	43	28	34	28	36
40 - 49	32	39	25	47	39	47	37	29	31	52
50 - 59	21	21	17	24	19	23	18	19	23	17
60 - 69	9	11	5	4	12	11	10	8	3	7
70 a více	7	3	5	10	6	11	7	12	5	11
Vystěhovalí na 1 000 obyvatel	44,0	52,5	51,8	50,8	55,4	60,4	61,2	61,6	66,8	81,6
<b>Přírůstek stěhováním</b>	147	65	25	156	139	60	41	53	21	-243
v tom: vnitřní	2	6	61	9	-3	-69	-113	-89	-133	-274
zahraniční	145	59	-36	147	142	129	154	142	154	31
<b>Přírůstek celkový</b>	167	91	22	179	155	76	52	55	19	-261
v tom: muži	81	36	7	96	92	6	58	29	6	-150
ženy	86	55	15	83	63	70	-6	26	13	-111
<b>Přírůstek přirozený</b>	20	26	-3	23	16	16	11	2	-2	-18
v tom: muži	14	14	-11	16	3	11	7	-2	-1	-7
ženy	6	12	8	7	13	5	4	4	-1	-11
<b>Přírůstek na 1 000 obyvatel</b>										
celkový	25,9	13,6	3,3	26,5	22,2	10,7	7,3	7,7	2,6	-36,5
přirozený	3,1	3,9	-0,4	3,4	2,3	2,3	1,5	0,3	-0,3	-2,5
stěhováním	22,8	9,7	3,7	23,1	19,9	8,5	5,8	7,4	2,9	-34,0

**Pohyb obyvatel městské části Praha 7**

	2011	2012	2013	2014	2015	2016	2017	2018	2019	2020
<b>Stav obyvatel k 1. 7.</b>	41 335	41 536	41 769	41 969	42 632	43 137	43 730	44 352	44 946	45 443
v tom: muži	20 305	20 472	20 629	20 706	21 084	21 451	21 882	22 372	22 665	22 921
ženy	21 030	21 064	21 140	21 263	21 548	21 686	21 848	21 980	22 281	22 522
<b>Stav obyvatel k 31. 12.</b>	41 416	41 672	41 699	42 381	42 902	43 362	44 034	44 793	45 226	45 786
v tom ve věku:										
0-4	2 430	2 559	2 558	2 625	2 701	2 725	2 764	2 890	2 941	2 922
5-9	1 517	1 680	1 815	2 030	2 198	2 305	2 386	2 396	2 408	2 465
10-14	1 275	1 273	1 263	1 309	1 357	1 469	1 630	1 780	1 943	2 065
15-19	1 418	1 350	1 358	1 330	1 310	1 369	1 345	1 323	1 375	1 492
20-24	2 390	2 338	2 180	2 098	1 974	1 812	1 785	1 826	1 772	1 808
25-29	3 547	3 470	3 481	3 471	3 386	3 291	3 292	3 216	3 101	3 003
30-34	4 638	4 591	4 426	4 424	4 435	4 502	4 571	4 741	4 623	4 573
35-39	4 216	4 455	4 655	4 835	4 889	4 900	4 858	4 775	4 742	4 769
40-44	3 020	3 181	3 336	3 621	3 899	4 109	4 379	4 587	4 791	4 824
45-49	2 743	2 813	2 806	2 802	2 856	2 983	3 110	3 268	3 480	3 760
50-54	2 169	2 095	2 163	2 319	2 485	2 594	2 728	2 717	2 679	2 745
55-59	2 645	2 480	2 302	2 219	2 105	2 025	1 943	2 066	2 199	2 309
60-64	2 737	2 678	2 568	2 474	2 391	2 321	2 230	2 076	1 996	1 914
65-69	2 340	2 461	2 505	2 437	2 433	2 328	2 276	2 218	2 170	2 094
70-74	1 271	1 330	1 486	1 693	1 809	1 947	2 040	2 096	2 073	2 052
75-79	996	948	928	919	948	1 021	1 093	1 219	1 396	1 502
80-84	1 093	1 005	910	845	773	713	696	703	689	684
85-89	696	673	650	631	625	634	586	550	517	482
90-94	225	242	269	257	281	259	265	272	254	245
95 a více let	50	50	40	42	47	55	57	74	77	78
Průměrný věk	41,5	41,2	41,1	40,8	40,7	40,6	40,5	40,4	40,3	40,2
<b>Muži k 31.12.</b>	20 346	20 545	20 542	20 917	21 246	21 618	22 111	22 626	22 761	23 087
v tom ve věku 0-14	2 660	2 786	2 843	3 026	3 188	3 305	3 456	3 612	3 714	3 824
15-64	15 174	15 164	15 048	15 192	15 319	15 528	15 812	16 108	16 122	16 352
65 a více let	2 512	2 595	2 651	2 699	2 739	2 785	2 843	2 906	2 925	2 911
<b>Ženy k 31.12.</b>	21 070	21 127	21 157	21 464	21 656	21 744	21 923	22 167	22 465	22 699
v tom ve věku 0-14	2 562	2 726	2 793	2 938	3 068	3 194	3 324	3 454	3 578	3 628
15-64	14 349	14 287	14 227	14 401	14 411	14 378	14 429	14 487	14 636	14 845
65 a více let	4 159	4 114	4 137	4 125	4 177	4 172	4 170	4 226	4 251	4 226
Průměrný věk muži	39,6	39,5	39,5	39,3	39,3	39,3	39,2	39,1	39,2	39,2
Průměrný věk ženy	43,3	42,8	42,6	42,3	42,1	42,0	41,7	41,6	41,5	41,3
<b>Sňatky</b>	251	268	244	241	250	251	256	261	295	237
v tom podle rodinného stavu snoubenců										
ženich: svobodný	193	195	193	189	190	203	202	200	222	200
rozvedený	52	71	49	52	57	47	53	59	71	36
ovdovělý	6	2	2	-	3	1	1	2	2	1
nevěsta: svobodná	189	219	198	204	198	214	218	223	232	199
rozvedená	60	48	46	35	49	34	36	35	61	38
ovdovělá	2	1	-	2	3	3	2	3	2	-
Věk ženicha:										
16-19	-	-	-	-	-	-	-	-	1	-
20-24	7	7	9	6	11	4	5	6	10	4
25-29	49	41	41	51	51	49	43	46	52	48
30-34	83	95	94	81	78	81	83	79	85	84
35-39	49	53	48	52	42	62	63	59	55	39
40 a více	63	72	52	51	68	55	62	71	92	62
Věk nevěsty:										
16-19	-	-	2	-	1	1	-	1	1	-
20-24	14	18	21	19	19	19	15	14	16	14
25-29	85	90	88	90	73	73	79	85	77	83
30-34	78	85	67	66	90	90	88	80	104	67
35-39	28	35	31	42	44	44	34	34	46	30
40 a více	46	40	35	24	24	24	40	47	51	43
Sňatky na 1 000 obyvatel	6,1	6,5	5,8	5,7	5,9	5,8	5,9	5,9	6,6	5,2



	2011	2012	2013	2014	2015	2016	2017	2018	2019	2020
<b>Rozvody</b>	77	79	75	78	95	63	103	115	84	106
v tom podle pořadí rozvodu										
muži: první	62	64	54	65	81	50	90	101	73	88
druhý a další	15	15	21	13	14	13	13	14	11	18
ženy: první	63	63	62	66	74	58	92	106	75	93
druhý a další	14	16	13	12	21	5	11	9	9	13
v tom podle věku muže										
do 29 let	-	3	3	2	13	4	2	4	3	3
30-39	-	32	25	37	30	17	28	32	17	33
40-49	77	24	26	24	33	26	45	42	43	36
50-59	-	11	10	10	13	13	18	29	16	24
60 a více	-	9	11	5	6	3	10	8	5	10
v tom podle věku ženy										
do 29 let	1	8	6	9	16	10	11	10	7	6
30-39	34	33	35	37	40	22	39	38	32	41
40-49	40	26	17	22	29	21	41	48	30	33
50-59	2	8	14	7	9	8	8	16	11	19
60 a více	-	4	3	3	1	2	4	3	4	7
S nezletilými dětmi	28	32	32	40	37	28	43	53	42	54
Rozvody na 1000 obyvatel	1,9	1,9	1,8	1,9	2,2	1,5	2,4	2,6	1,9	2,3
<b>Narození celkem</b>	543	545	507	577	625	632	609	637	651	613
<b>Živě narození</b>	543	540	506	573	621	629	608	635	650	610
v tom: muži	266	281	263	315	321	312	314	324	329	314
ženy	277	259	243	258	300	317	294	311	321	296
v tom podle pořadí dítěte										
první	284	319	287	299	344	328	333	340	347	324
druhé	204	175	174	204	215	220	206	200	224	226
třetí a další	55	46	45	70	62	81	69	95	79	60
v tom podle věku matky										
do 19 let	8	6	4	3	1	5	3	3	6	5
20-24	35	34	29	32	37	24	28	25	23	20
25-29	114	98	117	109	132	119	115	109	102	103
30-34	260	260	213	232	251	273	261	273	273	240
35-39	115	127	127	154	162	177	150	173	189	183
40 a více let	11	15	16	43	38	31	51	52	57	59
v tom podle rodinného stavu matky										
svobodná	200	204	176	205	255	235	244	241	265	230
vdaná	316	308	308	339	339	372	340	371	366	357
rozvedená	27	28	21	27	26	21	22	23	19	21
ovdovělá	-	-	1	2	1	1	2	-	-	2
mimo manželství celkem	227	232	198	234	282	257	268	264	284	253
v % z živě narozených	41,8	43,0	39,1	40,8	45,4	40,9	44,1	41,6	43,7	41,5
Živě narození na 1 000 obyvatel	13,1	13,0	12,1	13,7	14,6	14,6	13,9	14,3	14,5	13,4
<b>Potraty</b>	156	169	158	172	149	183	168	150	149	137
Potraty - z toho podle druhu										
samovolné	40	47	49	65	64	85	64	61	55	54
umělé přerušování těhotenství	114	122	108	103	85	90	98	85	85	77
v tom podle věku ženy										
do 19 let	3	5	4	5	8	5	5	1	1	1
20 - 29	59	47	56	56	49	45	53	40	35	34
30 - 39	76	95	82	89	69	100	86	94	86	82
40 a více	18	22	16	22	23	33	24	15	27	20
Potraty na 1 000 obyvatel	3,8	4,1	3,8	4,1	3,5	4,2	3,8	3,4	3,3	3,0
<b>Zemřelí</b>	475	465	464	421	377	409	416	352	384	409
v tom: muži	205	190	232	180	175	168	201	162	184	195
ženy	270	275	232	241	202	241	215	190	200	214

	2011	2012	2013	2014	2015	2016	2017	2018	2019	2020
Zemřelí podle věku:										
0	1	2	1	-	2	1	-	2	-	-
1 - 14	-	-	-	-	1	1	-	1	2	-
15 - 39	14	7	13	7	11	9	5	8	3	4
40 - 49	14	10	10	12	10	9	12	5	16	15
50 - 59	38	26	32	26	11	21	31	24	23	19
60 - 64	39	28	31	31	26	25	21	20	19	22
65 - 69	46	51	50	58	46	38	48	34	35	35
70 - 74	34	33	33	25	39	54	64	59	48	56
75 - 79	47	46	49	41	36	49	32	41	49	52
80 - 84	80	94	77	61	58	47	43	39	44	59
85+	162	168	168	160	137	155	160	119	145	147
Zemřelí na 1 000 obyvatel	11,5	11,2	11,1	10,0	8,8	9,5	9,5	7,9	8,5	9,0
<b>Přistěhovalí</b>	2 679	3 015	2 768	3 115	2 863	2 901	3 125	3 235	3 034	3 149
v tom: muži	1 329	1 537	1 432	1 575	1 471	1 542	1 700	1 770	1 544	1 659
ženy	1 350	1 478	1 336	1 540	1 392	1 359	1 425	1 465	1 490	1 490
v tom ve věku										
do 9 let	258	320	262	333	270	265	301	342	289	238
10 - 14	47	67	49	64	44	70	56	44	53	43
15 - 19	129	145	187	203	200	164	147	141	165	209
20 - 24	330	334	319	326	329	319	395	395	379	424
25 - 29	563	579	555	610	577	593	685	727	618	690
30 - 34	461	536	479	542	503	513	596	609	560	623
35 - 39	304	333	306	358	305	334	334	354	334	338
40 - 49	299	345	313	363	330	351	348	362	376	346
50 - 59	157	190	173	194	170	172	152	153	127	138
60 - 69	92	126	86	85	97	77	78	67	80	68
70+	39	40	39	37	38	43	33	41	53	32
Přistěhovalí na 1 000 obyvatel	64,8	72,6	66,3	74,2	67,2	67,3	71,5	72,9	67,5	69,3
<b>Vystěhovalí</b>	2 704	2 834	2 783	2 585	2 586	2 661	2 645	2 759	2 867	2 790
v tom: muži	1 323	1 429	1 466	1 335	1 288	1 314	1 320	1 417	1 554	1 452
ženy	1 381	1 405	1 317	1 250	1 298	1 347	1 325	1 342	1 313	1 338
v tom ve věku										
do 9 let	370	331	346	360	339	382	399	387	430	371
10 - 14	71	69	74	59	53	59	57	60	61	56
15 - 19	87	77	95	104	120	106	103	108	75	76
20 - 24	200	211	263	244	264	256	248	248	292	271
25 - 29	359	389	336	291	320	324	348	360	406	407
30 - 34	395	427	408	372	373	403	403	422	457	467
35 - 39	304	314	335	329	301	318	314	338	340	342
40 - 49	342	400	392	348	369	374	362	443	412	397
50 - 59	237	263	249	208	204	203	189	187	190	188
60 - 69	196	225	189	168	163	150	127	121	118	121
70 a více	143	128	96	102	80	86	95	85	86	94
Vystěhovalí na 1 000 obyvatel	65,4	68,2	66,6	61,6	60,7	61,7	60,5	62,2	63,8	61,4
<b>Přírůstek stěhováním</b>	-25	181	-15	530	277	240	480	476	167	359
v tom: vnitřní	-405	-163	59	39	41	-53	-150	-6	-274	-186
zahraniční	380	344	-74	491	236	293	630	482	441	545
<b>Přírůstek celkový</b>	43	256	27	682	521	460	672	759	433	560
v tom: muži	67	199	-3	375	329	372	493	515	135	326
ženy	-24	57	30	307	192	88	179	244	298	234
<b>Přírůstek přirozený</b>	68	75	42	152	244	220	192	283	266	201
v tom: muži	61	91	31	135	146	144	113	162	145	119
ženy	7	-16	11	17	98	76	79	121	121	82
<b>Přírůstek na 1 000 obyvatel</b>										
celkový	1,0	6,2	0,6	16,3	12,2	10,7	15,4	17,1	9,6	12,3
přirozený	1,6	1,8	1,0	3,6	5,7	5,1	4,4	6,4	5,9	4,4
stěhováním	-0,6	4,4	-0,4	12,6	6,5	5,6	11,0	10,7	3,7	7,9





**Pohyb obyvatel městské části Praha-Troja**

	2011	2012	2013	2014	2015	2016	2017	2018	2019	2020
<b>Stav obyvatel k 1. 7.</b>	1 175	1 205	1 226	1 235	1 241	1 297	1 345	1 392	1 416	1 448
v tom: muži	566	574	588	596	597	620	631	656	674	689
ženy	609	631	638	639	644	677	714	736	742	759
<b>Stav obyvatel k 31. 12.</b>	1 184	1 228	1 210	1 234	1 272	1 292	1 380	1 402	1 426	1 443
v tom ve věku:										
0-4	81	84	81	91	87	88	94	98	83	80
5-9	72	84	83	92	100	96	108	110	124	119
10-14	62	70	66	72	79	82	91	100	100	110
15-19	48	46	52	51	57	68	77	70	83	88
20-24	66	67	60	56	52	43	48	55	60	68
25-29	58	60	56	62	66	69	76	71	67	66
30-34	91	92	77	67	64	68	75	76	80	89
35-39	137	136	121	130	110	103	107	101	86	86
40-44	86	93	101	114	142	144	158	147	148	119
45-49	89	90	103	88	87	95	104	113	129	146
50-54	69	66	71	83	90	96	93	99	91	93
55-59	70	76	59	56	61	64	68	71	79	86
60-64	61	60	75	71	75	70	77	64	60	58
65-69	91	85	79	70	58	58	57	70	72	76
70-74	33	45	55	68	72	78	71	69	64	58
75-79	30	34	31	28	27	30	38	46	57	60
80-84	19	15	20	15	24	23	22	21	24	25
85-89	18	19	14	15	12	7	7	12	9	12
90-94	3	6	5	5	9	10	8	7	7	3
95 a více let	-	-	1	-	-	-	1	2	3	1
Průměrný věk	39,8	39,6	40,1	39,4	39,6	39,6	38,8	39,0	39,2	39,1
<b>Muži k 31.12.</b>	564	588	588	598	609	610	648	659	676	685
v tom ve věku 0-14	101	110	114	128	138	136	147	151	156	158
15-64	382	390	386	379	380	379	407	400	408	414
65 a více let	81	88	88	91	91	95	94	108	112	113
<b>Ženy k 31.12.</b>	620	640	622	636	663	682	732	743	750	758
v tom ve věku 0-14	114	128	116	127	128	130	146	157	151	151
15-64	393	396	389	399	424	441	476	467	475	485
65 a více let	113	116	117	110	111	111	110	119	124	122
Průměrný věk muži	39,8	39,7	39,6	38,9	38,8	38,8	38,4	38,8	38,7	38,6
Průměrný věk ženy	39,8	39,6	40,6	39,8	40,3	40,2	39,3	39,2	39,7	39,6
<b>Sňatky</b>	3	2	6	5	5	6	4	3	5	7
v tom podle rodinného stavu snoubenců										
ženich: svobodný	2	1	5	3	4	3	3	3	3	7
rozvedený	1	1	1	2	1	3	1	-	2	-
ovdovělý	-	-	-	-	-	-	-	-	-	-
nevěsta: svobodná	2	1	4	3	4	3	4	3	5	7
rozvedená	1	1	2	2	1	3	-	-	-	-
ovdovělá	-	-	-	-	-	-	-	-	-	-
Věk ženicha:										
16-19	-	-	-	-	-	-	-	-	-	-
20-24	-	-	-	-	-	-	-	-	-	-
25-29	-	-	1	3	1	1	1	-	-	2
30-34	2	1	3	-	1	1	1	2	-	1
35-39	1	-	-	-	2	-	1	1	4	1
40 a více	-	1	2	2	1	4	1	-	1	3
Věk nevěsty:										
16-19	-	-	-	-	-	-	-	-	-	-
20-24	-	-	-	1	-	-	-	1	-	1
25-29	1	1	2	2	1	1	1	1	1	1
30-34	1	-	1	-	-	-	1	-	2	2
35-39	1	-	2	-	2	2	1	1	1	1
40 a více	-	1	1	2	3	3	1	-	1	2
Sňatky na 1 000 obyvatel	2,6	1,7	4,9	4,0	4,0	4,6	3,0	2,2	3,5	4,8

	2011	2012	2013	2014	2015	2016	2017	2018	2019	2020
<b>Rozvody</b>	5	3	-	2	1	-	1	1	4	5
v tom podle pořadí rozvodu										
muži: první	4	3	-	2	-	-	1	1	4	5
druhý a další	1	-	-	-	1	-	-	-	-	-
ženy: první	3	3	-	2	-	-	1	1	4	5
druhý a další	2	-	-	-	1	-	-	-	-	-
v tom podle věku muže										
do 29 let	-	-	-	-	-	-	-	-	-	-
30-39	-	1	-	1	-	-	1	1	1	-
40-49	5	2	-	-	-	-	-	-	1	3
50-59	-	-	-	1	1	-	-	-	2	1
60 a více	-	-	-	-	-	-	-	-	-	1
v tom podle věku ženy										
do 29 let	-	-	-	1	-	-	-	1	-	-
30-39	1	2	-	-	-	-	-	-	1	3
40-49	4	1	-	1	1	-	1	-	1	2
50-59	-	-	-	-	-	-	-	-	2	-
60 a více	-	-	-	-	-	-	-	-	-	-
S nezletilými dětmi	1	2	-	-	1	-	-	-	3	4
Rozvody na 1000 obyvatel	4,3	2,5	-	1,6	0,8	-	0,7	0,7	2,8	3,5
<b>Narození celkem</b>	9	13	15	21	13	11	15	22	8	12
<b>Živě narození</b>	9	13	15	21	13	11	15	22	8	12
v tom: muži	6	6	11	12	8	7	6	7	5	5
ženy	3	7	4	9	5	4	9	15	3	7
v tom podle pořadí dítěte										
první	4	8	4	5	6	5	7	6	5	5
druhé	4	2	5	12	3	4	7	9	2	4
třetí a další	1	3	6	4	4	2	1	7	1	3
v tom podle věku matky										
do 19 let	-	-	-	-	-	-	-	-	-	-
20-24	-	1	1	-	-	-	-	-	2	-
25-29	2	2	1	4	3	1	4	1	3	3
30-34	3	4	7	7	3	5	5	12	2	5
35-39	4	3	4	9	3	5	5	6	-	3
40 a více let	-	3	2	1	4	-	1	3	1	1
v tom podle rodinného stavu matky										
svobodná	1	4	4	7	4	2	7	6	3	2
vdaná	7	8	11	13	8	8	7	16	5	9
rozvedená	1	1	-	1	1	1	1	-	-	1
ovdovělá	-	-	-	-	-	-	-	-	-	-
mimo manželství celkem	2	5	4	8	5	3	8	6	3	3
v % z živě narozených	22,2	38,5	26,7	38,1	38,5	27,3	53,3	27,3	37,5	25,0
Živě narození na 1 000 obyvatel	7,7	10,8	12,2	17,0	10,5	8,5	11,2	15,8	5,6	8,3
<b>Potraty</b>	1	1	-	3	7	-	3	-	-	1
z toho podle druhu										
samovolné	-	-	-	1	2	-	-	-	-	1
umělé přerušování těhotenství	1	-	-	2	5	-	3	-	-	-
v tom podle věku ženy										
do 19 let	-	-	-	1	1	-	-	-	-	-
20 - 29	1	-	-	2	1	-	2	-	-	-
30 - 39	-	1	-	-	5	-	1	-	-	1
40 a více	-	-	-	-	-	-	-	-	-	-
Potraty na 1 000 obyvatel	0,9	0,8	-	2,4	5,6	-	2,2	-	-	0,7
<b>Zemřelí</b>	9	6	8	13	6	14	10	5	10	15
v tom: muži	6	3	4	8	5	7	6	1	7	8
ženy	3	3	4	5	1	7	4	4	3	7



	2011	2012	2013	2014	2015	2016	2017	2018	2019	2020
Zemřelí podle věku:										
0	-	-	-	-	-	-	-	-	-	-
1 - 14	-	-	-	-	-	-	-	-	-	-
15 - 39	-	1	-	-	-	-	-	-	-	-
40 - 49	-	-	-	-	-	-	-	1	1	-
50 - 59	-	-	1	-	-	1	2	-	-	2
60 - 64	-	2	-	1	1	-	-	-	-	-
65 - 69	-	1	1	1	1	1	-	1	1	-
70 - 74	1	-	1	-	3	2	3	-	2	-
75 - 79	1	-	1	3	-	-	-	-	1	5
80 - 84	3	-	-	3	-	3	3	2	1	1
85+	4	2	4	5	1	7	2	1	4	7
Zemřelí na 1 000 obyvatel	7,7	5,0	6,5	10,5	4,8	10,8	7,4	3,6	7,1	10,4
<b>Přistěhovalí</b>	71	80	47	78	78	58	122	56	75	81
v tom: muži	30	40	26	37	33	24	55	28	41	37
ženy	41	40	21	41	45	34	67	28	34	44
v tom ve věku										
do 9 let	18	19	5	23	20	12	32	11	20	17
10 - 14	1	5	-	3	2	3	5	4	2	2
15 - 19	2	4	2	3	3	3	10	2	8	12
20 - 24	3	4	2	5	3	2	8	4	6	4
25 - 29	5	6	2	6	6	4	10	4	9	5
30 - 34	10	10	10	7	9	10	9	6	8	13
35 - 39	8	8	7	17	9	7	16	10	4	15
40 - 49	15	17	8	8	13	8	25	6	12	5
50 - 59	4	3	6	3	5	4	6	3	1	7
60 - 69	2	3	5	1	4	4	1	5	5	-
70+	3	1	-	2	4	1	-	1	-	1
Přistěhovalí na 1 000 obyvatel	60,4	66,4	38,3	63,2	62,9	44,7	90,7	40,2	53,0	55,9
<b>Vystěhovalí</b>	60	43	72	62	47	35	39	51	49	61
v tom: muži	35	19	33	31	25	23	17	23	22	25
ženy	25	24	39	31	22	12	22	28	27	36
v tom ve věku										
do 9 let	11	4	9	10	11	7	7	7	9	9
10 - 14	-	2	1	4	-	1	4	2	4	3
15 - 19	3	2	5	6	1	2	3	7	1	7
20 - 24	3	-	6	1	4	2	2	2	4	4
25 - 29	9	7	9	1	6	3	-	9	4	3
30 - 34	6	1	14	8	3	6	3	3	3	9
35 - 39	7	9	9	5	5	3	2	2	12	7
40 - 49	11	7	8	14	7	4	10	8	5	13
50 - 59	8	8	3	3	3	4	3	9	6	3
60 - 69	2	2	2	5	5	2	2	1	1	3
70 a více	-	1	6	5	2	1	3	1	-	-
Vystěhovalí na 1 000 obyvatel	51,1	35,7	58,7	50,2	37,9	27,0	29,0	36,6	34,6	42,1
<b>Přírůstek stěhováním</b>	11	37	-25	16	31	23	83	5	26	20
v tom: vnitřní	4	35	-18	7	15	20	80	9	15	9
zahraniční	7	2	-7	9	16	3	3	-4	11	11
<b>Přírůstek celkový</b>	11	44	-18	24	38	20	88	22	24	17
v tom: muži	-5	24	-	10	11	1	38	11	17	9
ženy	16	20	-18	14	27	19	50	11	7	8
<b>Přírůstek přirozený</b>	-	7	7	8	7	-3	5	17	-2	-3
v tom: muži	-	3	7	4	3	-	-	6	-2	-3
ženy	-	4	-	4	4	-3	5	11	-	-
<b>Přírůstek na 1 000 obyvatel</b>										
celkový	9,4	36,5	-14,7	19,4	30,6	15,4	65,4	15,8	16,9	11,7
přirozený	-	5,8	5,7	6,5	5,6	-2,3	3,7	12,2	-1,4	-2,1
stěhováním	9,4	30,7	-20,4	13,0	25,0	17,7	61,7	3,6	18,4	13,8

## Pohyb obyvatel městské části Praha 8

	2011	2012	2013	2014	2015	2016	2017	2018	2019	2020
<b>Stav obyvatel k 1. 7.</b>	103 661	103 544	102 743	102 696	103 026	103 141	104 494	105 275	105 773	106 062
v tom: muži	49 778	49 781	49 142	49 014	49 072	49 114	49 983	50 496	50 870	51 042
ženy	53 883	53 763	53 601	53 682	53 954	54 027	54 511	54 779	54 903	55 020
<b>Stav obyvatel k 31. 12.</b>	103 757	103 073	102 261	103 031	103 049	104 224	105 145	105 586	106 218	106 188
v tom ve věku:										
0-4	6 073	5 958	5 816	5 698	5 611	5 586	5 507	5 522	5 496	5 493
5-9	4 385	4 769	5 178	5 563	5 749	5 748	5 720	5 563	5 340	5 219
10-14	3 362	3 364	3 458	3 644	3 923	4 190	4 581	4 945	5 307	5 397
15-19	3 915	3 648	3 443	3 453	3 377	3 451	3 485	3 567	3 730	3 966
20-24	5 127	4 967	4 730	4 776	4 620	4 500	4 328	4 176	4 149	4 083
25-29	6 809	6 517	6 342	6 296	6 232	6 291	6 385	6 346	6 356	6 171
30-34	9 505	8 826	8 116	7 880	7 669	7 860	7 817	7 940	7 873	7 922
35-39	10 696	10 867	10 721	10 402	9 879	9 480	9 147	8 705	8 493	8 381
40-44	7 137	7 576	8 140	8 996	9 601	10 240	10 595	10 620	10 345	9 841
45-49	5 988	6 192	6 164	6 207	6 420	6 893	7 437	8 029	8 892	9 494
50-54	5 076	4 885	4 946	5 328	5 599	5 793	6 040	6 104	6 073	6 298
55-59	6 926	6 340	5 765	5 236	4 881	4 710	4 641	4 793	5 162	5 396
60-64	8 863	8 316	7 884	7 392	6 916	6 407	5 912	5 380	4 908	4 591
65-69	8 351	8 857	8 878	8 675	8 417	7 851	7 419	7 075	6 721	6 303
70-74	4 218	4 692	5 290	6 006	6 563	7 379	7 837	7 896	7 684	7 403
75-79	2 915	2 803	2 898	3 037	3 224	3 532	3 973	4 488	5 158	5 630
80-84	2 416	2 429	2 431	2 383	2 259	2 176	2 141	2 231	2 357	2 526
85-89	1 514	1 509	1 466	1 414	1 427	1 427	1 448	1 484	1 459	1 345
90-94	394	474	541	579	603	606	609	584	576	591
95+	87	84	54	66	79	104	123	138	139	138
Průměrný věk	42,9	43,0	43,2	43,1	43,2	43,2	43,3	43,3	43,4	43,4
<b>Muži k 31.12.</b>	49 818	49 398	48 838	49 158	49 062	49 768	50 379	50 700	51 145	51 142
v tom ve věku 0-14	7 100	7 235	7 395	7 642	7 781	7 886	8 087	8 216	8 241	8 227
15-64	34 481	33 529	32 519	32 395	32 033	32 455	32 762	32 862	33 263	33 431
65 a více let	8 237	8 634	8 924	9 121	9 248	9 427	9 530	9 622	9 641	9 484
<b>Ženy k 31.12.</b>	53 939	53 675	53 423	53 873	53 987	54 456	54 766	54 886	55 073	55 046
v tom ve věku 0-14	6 720	6 856	7 057	7 263	7 502	7 638	7 721	7 814	7 902	7 882
15-64	35 561	34 605	33 732	33 571	33 161	33 170	33 025	32 798	32 718	32 712
65 a více let	11 658	12 214	12 634	13 039	13 324	13 648	14 020	14 274	14 453	14 452
Průměrný věk muži	41,1	41,3	41,4	41,4	41,5	41,5	41,5	41,6	41,6	41,6
Průměrný věk ženy	44,5	44,7	44,8	44,7	44,7	44,8	44,9	45,0	45,0	45,1
<b>Sňatky</b>	488	435	428	430	432	493	513	536	536	414
v tom podle rodinného stavu snoubenců:										
ženich: svobodný	340	314	321	322	325	373	408	407	402	323
rozvedený	142	116	104	108	104	114	96	122	127	85
ovdovělý	6	5	3	-	3	6	9	7	7	6
nevěsta: svobodná	369	329	328	327	361	387	415	422	418	337
rozvedená	118	100	96	101	67	99	90	108	113	74
ovdovělá	1	6	4	2	4	7	8	6	5	3
Věk ženicha:										
16-19	-	2	1	-	-	-	1	1	1	-
20-24	13	12	13	9	19	14	20	19	15	16
25-29	99	71	98	63	75	96	106	104	106	72
30-34	149	140	121	145	130	144	164	142	131	120
35-39	108	103	88	99	86	93	86	103	108	74
40 a více	119	107	107	114	122	146	136	167	175	132
Věk nevěsty:										
16-19	2	3	1	1	-	-	1	2	3	3
20-24	46	43	30	26	32	32	41	34	37	27
25-29	159	130	147	122	168	168	174	166	154	117
30-34	144	131	127	139	123	123	139	150	164	130
35-39	67	60	58	72	75	75	70	65	69	50
40 a více	70	68	65	70	95	95	88	119	109	87
Sňatky na 1 000 obyvatel	4,7	4,2	4,2	4,2	4,2	4,8	4,9	5,1	5,1	3,9



	2011	2012	2013	2014	2015	2016	2017	2018	2019	2020
<b>Rozvody</b>	230	211	219	223	229	140	201	254	250	249
v tom podle pořadí rozvodu										
muži: první	188	176	176	176	182	118	165	198	192	204
druhý a další	42	35	43	47	47	22	36	56	58	45
ženy: první	201	173	185	187	191	116	163	198	207	206
druhý a další	29	38	34	36	38	24	38	56	43	43
v tom podle věku muže										
do 29 let	-	11	16	5	13	7	6	7	13	7
30-39	-	82	78	63	74	47	77	64	61	72
40-49	176	63	70	97	81	54	75	116	97	106
50-59	54	28	35	36	40	23	33	43	51	49
60 a více	-	27	20	22	21	9	10	24	28	15
v tom podle věku ženy										
do 29 let	5	17	24	16	24	20	19	15	26	20
30-39	77	89	98	86	87	50	71	81	70	82
40-49	106	59	64	86	79	41	79	105	102	103
50-59	39	31	24	18	29	23	26	42	36	35
60 a více	3	15	9	17	10	6	6	11	16	9
S nezletilými dětmi	103	102	109	115	113	72	115	126	121	143
Rozvody na 1000 oby.	2,2	2,0	2,1	2,2	2,2	1,4	1,9	2,4	2,4	2,3
<b>Narození celkem</b>	1 158	1 130	1 065	1 125	1 117	1 110	1 177	1 166	1 077	1 178
<b>Živě narození</b>	1 154	1 126	1 061	1 124	1 116	1 108	1 172	1 164	1 074	1 171
v tom: muži	568	579	547	571	549	580	625	585	543	593
ženy	586	547	514	553	567	528	547	579	531	578
v tom podle pořadí dítěte										
první	584	571	526	588	554	610	628	633	571	636
druhé	455	435	405	405	426	382	422	422	378	406
třetí a další	115	120	130	131	136	116	122	109	125	129
v tom podle věku matky										
do 19 let	12	10	14	11	14	11	10	10	13	5
20-24	73	60	69	68	66	60	79	68	73	69
25-29	259	231	228	260	250	260	282	263	267	265
30-34	540	488	424	458	433	422	458	472	402	476
35-39	241	300	289	276	293	298	278	278	254	271
40 a více let	29	37	37	51	60	57	65	73	65	85
v tom podle rodinného stavu matky:										
svobodná	359	355	345	394	401	426	433	441	397	461
vdaná	737	708	646	683	667	618	677	669	630	661
rozvedená	57	61	66	45	47	60	62	52	46	46
ovdovělá	1	2	4	2	1	4	-	2	1	3
mimo manželství celkem	417	418	415	441	449	490	495	495	444	510
v % z živě narozených	36,1	37,1	39,1	39,2	40,2	44,2	42,2	42,5	41,3	43,6
Živě narození na 1 000 ob.	11,1	10,9	10,3	10,9	10,8	10,7	11,2	11,1	10,2	11,0
<b>Potraty</b>	395	390	388	349	341	304	373	335	311	317
Potraty - z toho podle druhu										
samovolné	106	117	122	101	126	86	118	83	96	119
umělé přerušení těhotenství	285	272	262	241	207	210	243	237	203	188
v tom podle věku ženy										
do 19 let	20	19	5	11	13	12	9	7	8	3
20 - 29	115	139	150	100	110	93	123	86	94	87
30 - 39	230	195	193	188	171	165	186	184	161	167
40 a více	30	37	40	50	47	34	55	58	48	60
Potraty na 1 000 obyvatel	3,8	3,8	3,8	3,4	3,3	2,9	3,6	3,2	2,9	3,0
<b>Zemřelí</b>	1 127	1 122	1 142	1 188	1 141	1 169	1 109	1 139	1 154	1 302
v tom: muži	530	520	541	580	533	589	537	541	553	660
ženy	597	602	601	608	608	580	572	598	601	642

	2011	2012	2013	2014	2015	2016	2017	2018	2019	2020
Zemřelí podle věku:										
0	3	1	-	3	1	3	-	5	2	-
1 - 14	2	-	2	1	1	2	-	1	4	1
15 - 39	18	18	17	17	23	20	19	24	21	14
40 - 49	21	33	21	27	22	27	23	22	29	33
50 - 59	87	75	54	60	53	53	37	54	51	58
60 - 64	114	92	86	85	76	87	71	55	46	51
65 - 69	144	137	160	154	122	142	134	116	103	97
70 - 74	110	126	117	157	168	169	184	173	187	224
75 - 79	142	128	127	118	146	140	135	153	173	227
80 - 84	176	190	182	176	174	161	136	165	146	179
85+	310	322	376	390	355	365	370	371	392	418
Zemřelí na 1 000 obyvatel	10,9	10,8	11,1	11,6	11,1	11,3	10,6	10,8	10,9	12,3
<b>Přistěhovalí</b>	5 174	5 086	4 670	5 354	4 785	5 939	5 375	5 200	5 449	5 292
v tom: muži	2 523	2 518	2 206	2 598	2 219	3 023	2 675	2 666	2 784	2 707
ženy	2 651	2 568	2 464	2 756	2 566	2 916	2 700	2 534	2 665	2 585
v tom ve věku										
do 9 let	670	663	665	722	704	660	590	617	651	563
10 - 14	101	106	110	146	148	127	134	113	136	112
15 - 19	274	233	265	348	259	257	251	245	267	299
20 - 24	483	471	416	537	467	589	568	586	626	579
25 - 29	891	817	748	886	783	1 027	1 001	1 003	1 084	1 060
30 - 34	808	804	731	789	705	973	833	816	847	952
35 - 39	555	594	500	600	513	685	593	554	578	538
40 - 49	658	659	543	648	568	824	702	648	668	621
50 - 59	373	381	326	326	311	374	332	280	286	318
60 - 69	206	220	202	188	166	235	200	166	153	128
70+	155	138	164	164	161	188	171	172	153	122
Přistěhovalí na 1 000 obyv.	49,9	49,1	45,5	52,1	46,4	57,6	51,4	49,4	51,5	49,9
<b>Vystěhovalí</b>	5 111	5 774	5 401	4 520	4 742	4 703	4 517	4 784	4 737	5 191
v tom: muži	2 533	2 997	2 772	2 269	2 331	2 308	2 152	2 389	2 329	2 643
ženy	2 578	2 777	2 629	2 251	2 411	2 395	2 365	2 395	2 408	2 548
v tom ve věku										
do 9 let	747	818	715	756	754	772	791	776	783	757
10 - 14	158	158	139	128	151	164	146	160	168	190
15 - 19	186	220	172	147	204	180	141	168	167	199
20 - 24	370	384	418	325	381	369	381	369	389	415
25 - 29	639	746	682	503	486	571	553	624	657	771
30 - 34	742	878	758	575	614	595	605	610	669	758
35 - 39	625	728	734	567	563	531	543	514	488	540
40 - 49	705	766	764	664	699	700	629	772	695	788
50 - 59	388	518	484	371	354	345	319	365	346	382
60 - 69	372	382	376	320	338	287	245	253	219	232
70 a více	179	176	159	164	198	189	164	173	156	159
Vystěhovalí na 1 000 obyv.	49,3	55,8	52,6	44,0	46,0	45,6	43,2	45,4	44,8	48,9
<b>Přírůstek stěhováním</b>	63	-688	-731	834	43	1 236	858	416	712	101
v tom: vnitřní	-536	-805	-430	-124	-442	720	-17	-464	-400	-772
zahraniční	599	117	-301	958	485	516	875	880	1 112	873
<b>Přírůstek celkový</b>	90	-684	-812	770	18	1 175	921	441	632	-30
v tom: muži	28	-420	-560	320	-96	706	611	321	445	-3
ženy	62	-264	-252	450	114	469	310	120	187	-27
<b>Přírůstek přirozený</b>	27	4	-81	-64	-25	-61	63	25	-80	-131
v tom: muži	38	59	6	-9	16	-9	88	44	-10	-67
ženy	-11	-55	-87	-55	-41	-52	-25	-19	-70	-64
<b>Přírůstek na 1 000 obyv.</b>										
celkový	0,9	-6,6	-7,9	7,5	0,2	11,4	8,8	4,2	6,0	-0,3
přirozený	0,3	0,0	-0,8	-0,6	-0,2	-0,6	0,6	0,2	-0,8	-1,2
stěhováním	0,6	-6,6	-7,1	8,1	0,4	12,0	8,2	4,0	6,7	1,0



**Pohyb obyvatel v městské části Praha-Březiněves**

	2011	2012	2013	2014	2015	2016	2017	2018	2019	2020
<b>Stav obyvatel k 1. 7.</b>	1 191	1 290	1 325	1 407	1 437	1 541	1 571	1 587	1 697	1 795
v tom: muži	586	634	654	692	713	761	778	785	840	870
ženy	605	656	671	715	724	780	793	802	857	925
<b>Stav obyvatel k 31. 12.</b>	1 224	1 306	1 371	1 411	1 473	1 539	1 573	1 610	1 754	1 845
v tom ve věku:										
0-4	100	103	112	102	102	102	105	110	126	122
5-9	77	89	99	119	129	142	148	141	149	153
10-14	64	65	67	67	79	96	102	119	142	157
15-19	69	67	75	71	72	71	78	79	80	97
20-24	65	75	73	67	70	66	70	78	83	91
25-29	76	75	80	85	72	72	68	62	70	76
30-34	113	114	108	103	113	103	101	99	102	96
35-39	122	137	152	159	155	157	150	139	151	150
40-44	103	116	122	132	149	157	160	180	207	201
45-49	78	83	96	107	113	122	133	131	149	178
50-54	88	99	88	81	81	92	89	100	117	125
55-59	70	65	71	78	92	96	99	92	80	85
60-64	59	62	73	78	74	78	68	73	84	100
65-69	57	62	58	61	60	59	61	71	78	78
70-74	35	44	47	41	48	54	60	57	57	48
75-79	23	24	22	28	28	32	38	38	37	47
80-84	19	18	17	17	17	21	22	21	21	20
85-89	4	6	9	12	16	16	16	14	12	11
90-94	2	2	2	3	2	2	4	5	8	10
95+	-	-	-	-	1	1	1	1	1	-
Průměrný věk	37,0	37,2	36,9	37,4	37,4	37,6	37,6	37,5	37,2	37,2
<b>Muži k 31.12.</b>	595	646	678	697	723	764	778	794	858	897
v tom ve věku 0-14	119	136	151	157	166	182	198	211	232	237
15-64	409	434	451	462	476	492	480	481	520	553
65 a více let	67	76	76	78	81	90	100	102	106	107
<b>Ženy k 31.12.</b>	629	660	693	714	750	775	795	816	896	948
v tom ve věku 0-14	122	121	127	131	144	158	157	159	185	195
15-64	434	459	487	499	515	522	536	552	603	646
65 a více let	73	80	79	84	91	95	102	105	108	107
Průměrný věk muži	36,7	36,7	36,5	36,9	37,1	37,1	36,9	36,6	36,3	36,2
Průměrný věk ženy	37,2	37,6	37,3	37,8	37,7	38,1	38,3	38,4	38,0	38,1
<b>Sňatky</b>	7	4	3	2	8	2	6	5	5	2
v tom podle rodinného stavu snoubenců:										
ženich: svobodný	4	4	3	1	6	1	6	2	5	2
rozvedený	3	-	-	1	2	1	-	2	-	-
ovdovělý	-	-	-	-	-	-	-	1	-	-
nevěsta: svobodná	4	3	3	2	6	2	6	4	5	2
rozvedená	3	1	-	-	2	-	-	1	-	-
ovdovělá	-	-	-	-	-	-	-	-	-	-
Věk ženicha:										
16-19	-	-	-	-	-	-	-	-	-	-
20-24	-	1	-	-	-	-	1	-	1	-
25-29	-	1	-	-	3	-	2	1	1	1
30-34	3	1	2	1	1	-	2	1	3	-
35-39	2	1	-	-	1	2	-	1	-	1
40 a více	2	-	1	1	3	-	1	2	-	-
Věk nevěsty:										
16-19	-	-	-	-	-	-	-	-	-	-
20-24	2	1	1	-	-	-	3	1	1	-
25-29	2	1	1	2	-	-	2	1	1	1
30-34	1	-	-	-	1	1	1	2	2	-
35-39	-	2	-	-	1	1	-	-	1	1
40 a více	2	-	1	-	-	-	-	1	-	-
Sňatky na 1 000 obyvatel	5,9	3,1	2,3	1,4	5,6	1,3	3,8	3,2	2,9	1,1

	2011	2012	2013	2014	2015	2016	2017	2018	2019	2020
<b>Rozvody</b>	2	3	1	3	5	2	5	5	5	6
v tom podle pořadí rozvodu										
muži: první	1	2	1	1	5	2	5	3	5	6
druhý a další	1	1	-	2	-	-	-	2	-	-
ženy: první	1	3	1	1	4	2	4	5	5	6
druhý a další	1	-	-	2	1	-	1	-	-	-
v tom podle věku muže										
do 29 let	2	-	-	-	-	-	-	-	-	-
30-39	-	2	-	-	3	-	2	2	1	1
40-49	-	1	-	3	2	2	1	2	3	4
50-59	-	-	1	-	-	-	1	1	1	1
60 a více	-	-	-	-	-	-	1	-	-	-
v tom podle věku ženy										
do 29 let	2	-	-	-	-	-	1	-	-	-
30-39	-	2	-	-	3	-	2	2	3	2
40-49	-	1	-	3	2	2	-	2	1	3
50-59	-	-	1	-	-	-	1	-	1	1
60 a více	-	-	-	-	-	-	1	1	-	-
S nezletilými dětmi	2	2	-	3	4	1	3	2	4	3
Rozvody na 1000 obyvatel	1,7	2,3	0,8	2,1	3,5	1,3	3,2	3,2	2,9	3,3
Narození celkem	12	20	18	11	17	16	14	17	19	12
<b>Živě narození</b>	12	19	18	11	17	16	14	17	19	12
v tom: muži	5	11	10	5	6	8	11	9	12	6
ženy	7	8	8	6	11	8	3	8	7	6
v tom podle pořadí dítěte										
první	5	11	11	7	4	7	8	6	8	7
druhé	4	6	5	4	8	6	6	8	8	4
třetí a další	3	2	2	-	5	3	-	3	3	1
v tom podle věku matky										
do 19 let	-	-	-	-	1	-	-	-	-	1
20-24	-	3	1	-	-	1	1	-	1	-
25-29	3	3	3	5	2	2	2	4	3	4
30-34	4	8	10	4	9	4	7	6	6	2
35-39	4	3	4	1	1	7	3	5	6	4
40 a více let	1	2	-	1	4	2	1	2	3	1
v tom podle rodinného stavu matky										
svobodná	1	2	7	5	2	3	4	5	5	5
vdaná	10	16	11	6	15	13	9	11	14	7
rozvedená	1	-	-	-	-	-	1	1	-	-
ovdovělá	-	1	-	-	-	-	-	-	-	-
mimo manželství celkem	2	3	7	5	2	3	5	6	5	5
v % z živě narozených	16,7	15,8	38,9	45,5	11,8	18,8	35,7	35,3	26,3	41,7
Živě narození na 1 000 obyvatel	10,1	14,7	13,6	7,8	11,8	10,4	8,9	10,7	11,2	6,7
<b>Potraty</b>	1	3	1	6	-	12	4	6	5	2
Potraty - z toho podle druhu										
samovolné	1	1	-	4	-	4	2	3	2	2
umělé přerušování těhotenství	-	2	1	2	-	8	2	3	3	-
v tom podle věku ženy										
do 19 let	-	-	-	-	-	1	1	-	1	-
20 - 29	-	-	-	5	-	4	-	-	2	-
30 - 39	1	3	1	1	-	6	2	5	1	1
40 a více	-	-	-	-	-	1	1	1	1	1
Potraty na 1 000 obyvatel	0,8	2,3	0,8	4,3	-	7,8	2,5	3,8	2,9	1,1
<b>Zemřelí</b>	9	5	9	8	7	7	5	9	9	12
v tom: muži	5	-	6	6	5	4	4	4	6	6
ženy	4	5	3	2	2	3	1	5	3	6





	2011	2012	2013	2014	2015	2016	2017	2018	2019	2020
Zemřelí podle věku:										
0	-	-	-	-	-	-	-	-	-	-
1 - 14	-	-	-	-	-	-	-	-	-	-
15 - 39	-	-	-	-	-	1	1	-	-	-
40 - 49	1	-	-	-	1	1	1	1	-	-
50 - 59	1	-	2	-	-	-	1	-	-	-
60 - 64	2	-	1	-	1	1	-	-	-	1
65 - 69	-	1	3	1	-	-	-	-	-	-
70 - 74	-	-	1	5	1	2	-	-	4	3
75 - 79	2	2	1	-	2	-	1	2	2	-
80 - 84	3	-	-	1	1	1	1	1	-	4
85+	-	2	1	1	1	1	-	5	3	4
Zemřelí na 1 000 obyvatel	7,6	3,9	6,8	5,7	4,9	4,5	3,2	5,7	5,3	6,7
<b>Přistěhovalí</b>	109	91	124	92	92	108	65	96	197	145
v tom: muži	50	51	57	43	46	63	30	47	84	74
ženy	59	40	67	49	46	45	35	49	113	71
v tom ve věku										
do 9 let	20	13	27	17	19	25	23	20	47	31
10 - 14	10	1	7	4	2	6	1	7	7	10
15 - 19	5	6	5	2	5	8	4	6	4	7
20 - 24	4	11	6	3	3	7	5	6	9	9
25 - 29	10	6	8	10	5	9	3	7	14	9
30 - 34	14	10	20	12	16	11	10	12	22	17
35 - 39	10	12	17	13	14	12	5	9	28	15
40 - 49	17	15	25	17	15	11	10	21	44	27
50 - 59	14	11	5	7	9	10	1	4	11	14
60 - 69	2	3	3	4	2	7	2	2	11	4
70+	3	3	1	3	2	2	1	2	-	2
Přistěhovalí na 1 000 obyvatel	91,5	70,5	93,6	65,4	64,0	70,1	41,4	60,5	116,1	80,8
<b>Vystěhovalí</b>	32	23	68	55	40	51	40	67	63	54
v tom: muži	18	11	29	23	21	26	23	36	26	35
ženy	14	12	39	32	19	25	17	31	37	19
v tom ve věku										
do 9 let	4	2	6	10	4	5	3	8	12	10
10 - 14	1	1	5	3	-	2	1	1	3	-
15 - 19	1	3	5	2	4	2	-	5	1	2
20 - 24	1	4	5	9	5	9	3	6	3	5
25 - 29	6	5	5	5	7	9	6	7	8	5
30 - 34	3	1	6	4	-	6	3	6	9	3
35 - 39	5	3	13	7	2	4	6	9	6	11
40 - 49	6	3	14	10	9	9	6	13	8	10
50 - 59	4	1	7	3	6	4	7	5	7	4
60 - 69	1	-	1	1	3	1	5	4	2	4
70 a více	-	-	1	1	-	-	-	3	4	-
Vystěhovalí na 1 000 obyvatel	26,9	17,8	51,3	39,1	27,8	33,1	25,5	42,2	37,1	30,1
<b>Přírůstek stěhováním</b>	77	68	56	37	52	57	25	29	134	91
v tom: vnitřní	74	70	69	34	55	57	20	18	112	73
zahraniční	3	-2	-13	3	-3	-	5	11	22	18
<b>Přírůstek celkový</b>	80	82	65	40	62	66	34	37	144	91
v tom: muži	32	51	32	19	26	41	14	16	64	39
ženy	48	31	33	21	36	25	20	21	80	52
<b>Přírůstek přirozený</b>	3	14	9	3	10	9	9	8	10	-
v tom: muži	-	11	4	-1	1	4	7	5	6	-
ženy	3	3	5	4	9	5	2	3	4	-
<b>Přírůstek na 1 000 obyvatel</b>										
celkový	67,2	63,6	49,1	28,4	43,1	42,8	21,6	23,3	84,9	50,7
přirozený	2,5	10,9	6,8	2,1	7,0	5,8	5,7	5,0	5,9	-
stěhováním	64,7	52,7	42,3	26,3	36,2	37,0	15,9	18,3	79,0	50,7

**Pohyb obyvatel městské části Praha-Ďáblice**

	2011	2012	2013	2014	2015	2016	2017	2018	2019	2020
<b>Stav obyvatel k 1. 7.</b>	3 396	3 467	3 525	3 573	3 617	3 613	3 619	3 618	3 657	3 653
v tom: muži	1 673	1 680	1 698	1 729	1 753	1 754	1 773	1 767	1 791	1 794
ženy	1 723	1 787	1 827	1 844	1 864	1 859	1 846	1 851	1 866	1 859
<b>Stav obyvatel k 31. 12.</b>	3 425	3 483	3 538	3 617	3 632	3 612	3 615	3 639	3 647	3 678
v tom ve věku:										
0-4	249	225	217	204	184	178	169	169	155	163
5-9	242	276	300	309	293	267	249	235	230	197
10-14	188	198	210	210	228	252	284	301	298	296
15-19	184	192	186	204	213	198	204	203	208	224
20-24	177	173	187	187	207	193	188	190	206	213
25-29	193	180	156	172	173	199	192	188	193	218
30-34	242	230	234	210	192	185	197	176	184	176
35-39	363	353	345	332	311	273	255	244	223	206
40-44	291	331	346	380	392	385	359	367	345	319
45-49	245	249	255	263	277	308	331	346	362	397
50-54	194	180	200	232	231	240	250	265	258	278
55-59	188	198	190	187	186	183	173	189	221	230
60-64	162	168	181	178	181	186	190	182	179	170
65-69	198	196	182	172	176	159	164	173	171	171
70-74	126	145	146	169	166	184	174	167	157	153
75-79	77	80	91	88	101	108	122	124	141	145
80-84	67	64	62	63	62	61	65	72	65	72
85-89	30	36	40	42	42	43	38	37	37	36
90-94	8	9	10	14	14	8	8	9	10	11
95 a více let	1	-	-	1	3	2	3	2	4	3
Průměrný věk	38,3	38,5	38,7	39,0	39,3	39,6	39,7	40,0	40,3	40,5
<b>Muži k 31.12.</b>	1 668	1 674	1 716	1 752	1 761	1 757	1 768	1 776	1 780	1 819
v tom ve věku 0-14	337	344	365	366	368	366	370	375	366	352
15-64	1 110	1 104	1 121	1 153	1 150	1 139	1 141	1 143	1 156	1 206
65 a více let	221	226	230	233	243	252	257	258	258	261
<b>Ženy k 31.12.</b>	1 757	1 809	1 822	1 865	1 871	1 855	1 847	1 863	1 867	1 859
v tom ve věku 0-14	342	355	362	357	337	331	332	330	317	304
15-64	1 129	1 150	1 159	1 192	1 213	1 211	1 198	1 207	1 223	1 225
65 a více let	286	304	301	316	321	313	317	326	327	330
Průměrný věk muži	37,5	37,7	37,8	38,0	38,2	38,7	38,6	38,8	39,0	39,3
Průměrný věk ženy	39,1	39,3	39,5	39,8	40,2	40,5	40,8	41,2	41,5	41,6
<b>Sňatky</b>	13	4	11	10	9	10	16	14	16	14
v tom podle rodinného stavu snoubenců										
ženich: svobodný	8	2	9	9	5	7	12	9	11	10
rozvedený	4	2	1	1	3	3	4	5	5	4
ovdovělý	1	-	1	-	1	-	-	-	-	-
nevěsta: svobodná	8	4	7	8	7	10	11	7	13	10
rozvedená	5	-	2	2	2	-	5	7	3	4
ovdovělá	-	-	2	-	-	-	-	-	-	-
Věk ženicha:										
16-19	-	-	-	-	-	-	1	-	-	-
20-24	2	-	2	-	-	-	1	1	1	1
25-29	3	1	4	1	3	5	3	3	5	5
30-34	2	1	1	4	1	2	1	-	5	2
35-39	-	-	1	5	2	-	3	4	-	3
40 a více	6	2	3	-	3	3	7	6	5	3
Věk nevěsty:										
16-19	-	-	-	-	-	-	-	-	-	-
20-24	2	-	4	2	2	2	2	1	3	1
25-29	4	1	2	2	6	6	4	3	4	6
30-34	-	1	2	3	-	-	3	3	4	3
35-39	5	2	1	3	2	2	3	2	3	1
40 a více	2	-	2	-	-	-	4	5	2	3
Sňatky na 1 000 obyvatel	3,8	1,2	3,1	2,8	2,5	2,8	4,4	3,9	4,4	3,8



	2011	2012	2013	2014	2015	2016	2017	2018	2019	2020
<b>Rozvody</b>	13	12	9	16	8	2	6	15	18	18
v tom podle pořadí rozvodu										
muži: první	9	11	6	12	7	2	3	12	17	16
druhý a další	4	1	3	4	1	-	3	3	1	2
ženy: první	9	10	7	11	8	2	5	12	17	16
druhý a další	4	2	2	5	-	-	1	3	1	2
v tom podle věku muže										
do 29 let	-	-	-	1	-	-	-	-	-	2
30-39	-	7	-	3	2	-	1	4	4	2
40-49	13	3	5	7	4	1	3	5	8	9
50-59	-	2	2	2	2	-	2	4	5	5
60 a více	-	-	2	3	-	1	-	2	1	-
v tom podle věku ženy										
do 29 let	-	-	-	-	-	-	-	1	-	1
30-39	4	8	3	5	3	-	2	4	5	6
40-49	9	3	3	6	4	1	3	8	8	8
50-59	-	1	2	3	1	-	1	1	4	3
60 a více	-	-	1	2	-	1	-	1	1	-
S nezletilými dětmi	8	7	3	8	7	-	3	10	11	10
Rozvody na 1000 obyvatel	3,8	3,5	2,6	4,5	2,2	0,6	1,7	4,1	4,9	4,9
<b>Narození celkem</b>	29	29	38	32	24	37	31	28	27	37
<b>Živě narození</b>	29	29	38	32	24	37	31	28	27	37
v tom: muži	13	14	24	22	15	17	20	14	13	18
ženy	16	15	14	10	9	20	11	14	14	19
v tom podle pořadí dítěte										
první	6	13	15	14	12	19	15	14	12	22
druhé	15	13	17	12	9	13	11	10	10	10
třetí a další	8	3	6	6	3	5	5	4	5	5
v tom podle věku matky										
do 19 let	-	-	-	2	-	1	-	-	2	-
20-24	1	1	1	-	1	1	5	2	2	3
25-29	5	5	10	7	3	10	7	5	3	8
30-34	12	13	17	14	11	12	8	12	10	21
35-39	10	9	7	8	8	11	8	7	7	4
40 a více let	1	1	3	1	1	2	3	2	3	1
v tom podle rodinného stavu matky										
svobodná	4	8	12	16	10	17	17	7	17	15
vdaná	20	18	26	14	13	19	12	20	10	20
rozvedená	5	3	-	2	-	1	2	1	-	2
ovdovělá	-	-	-	-	1	-	-	-	-	-
mimo manželství celkem	9	11	12	18	11	18	19	8	17	17
v % z živě narozených	31,0	37,9	31,6	56,3	45,8	48,6	61,3	28,6	63,0	45,9
Živě narození na 1 000 obyvatel	8,5	8,4	10,8	9,0	6,6	10,2	8,6	7,7	7,4	10,1
<b>Potraty</b>	1	3	3	2	4	6	5	9	9	7
z toho podle druhu										
samovolné	-	-	1	-	1	1	-	7	5	3
umělé přerušování těhotenství	1	3	2	2	3	5	5	2	3	3
v tom podle věku ženy										
do 19 let	-	-	-	-	-	-	-	-	-	1
20 - 29	1	2	1	1	1	1	-	2	1	3
30 - 39	-	-	2	-	2	4	5	5	5	2
40 a více	-	1	-	1	1	1	-	2	3	1
Potraty na 1 000 obyvatel	0,3	0,9	0,9	0,6	1,1	1,7	1,4	2,5	2,5	1,9
<b>Zemřelí</b>	27	29	23	24	29	29	28	27	31	39
v tom: muži	13	17	5	14	17	11	17	16	17	17
ženy	14	12	18	10	12	18	11	11	14	22

	2011	2012	2013	2014	2015	2016	2017	2018	2019	2020
Zemřelí podle věku:										
0	-	-	-	-	-	-	-	-	-	-
1 - 14	-	-	-	-	-	-	-	-	-	1
15 - 39	-	1	-	-	-	-	1	1	1	-
40 - 49	1	1	-	2	1	-	-	-	-	3
50 - 59	3	1	3	4	4	1	-	1	1	1
60 - 64	4	2	-	1	1	1	1	1	-	2
65 - 69	3	4	3	3	2	3	1	1	-	4
70 - 74	2	4	4	3	4	3	3	2	7	5
75 - 79	4	4	2	-	4	3	5	6	7	8
80 - 84	8	5	4	4	3	5	6	4	5	5
85+	2	7	7	7	10	13	11	11	10	10
Zemřelí na 1 000 obyvatel	8,0	8,4	6,5	6,7	8,0	8,0	7,7	7,5	8,5	10,7
<b>Přistěhovalí</b>	194	175	146	179	138	134	122	164	166	164
v tom: muži	88	79	70	82	69	60	64	82	93	100
ženy	106	96	76	97	69	74	58	82	73	64
v tom ve věku										
do 9 let	41	37	27	33	31	20	23	32	34	20
10 - 14	12	4	11	7	9	4	9	7	7	9
15 - 19	9	9	5	6	9	6	2	5	9	3
20 - 24	12	4	11	7	10	10	5	10	17	17
25 - 29	22	18	15	17	13	13	15	19	19	28
30 - 34	21	17	20	19	16	17	27	12	19	15
35 - 39	27	27	17	30	15	17	11	16	18	17
40 - 49	21	30	23	27	20	24	21	38	28	36
50 - 59	6	9	9	19	5	13	6	15	9	13
60 - 69	19	16	5	9	7	5	3	5	4	1
70+	4	4	3	5	3	5	-	5	2	5
Přistěhovalí na 1 000 obyvatel	57,1	50,5	41,4	50,1	38,2	37,1	33,7	45,3	45,4	44,9
<b>Vystěhovalí</b>	115	117	106	108	118	162	122	141	154	131
v tom: muži	71	70	47	54	58	70	56	72	85	62
ženy	44	47	59	54	60	92	66	69	69	69
v tom ve věku										
do 9 let	14	15	14	21	24	27	16	18	24	21
10 - 14	4	3	3	6	8	7	2	10	14	7
15 - 19	2	2	6	2	5	11	3	6	7	3
20 - 24	6	3	7	3	6	14	7	11	15	9
25 - 29	18	28	15	6	8	13	13	19	15	16
30 - 34	22	14	10	20	14	14	21	14	10	22
35 - 39	12	12	12	14	11	17	12	16	9	17
40 - 49	25	20	21	13	23	28	25	23	38	17
50 - 59	10	12	6	10	13	14	13	10	14	11
60 - 69	2	5	9	11	3	7	4	10	5	4
70 a více	-	3	3	2	3	10	6	4	3	4
Vystěhovalí na 1 000 obyvatel	33,9	33,7	30,1	30,2	32,6	44,8	33,7	39,0	42,1	35,9
<b>Přírůstek stěhováním</b>	79	58	40	71	20	-28	-	23	12	33
v tom: vnitřní	69	55	54	55	11	-36	-4	1	-16	-
zahraniční	10	3	-14	16	9	8	4	22	28	33
<b>Přírůstek celkový</b>	81	58	55	79	15	-20	3	24	8	31
v tom: muži	17	6	42	36	9	-4	11	8	4	39
ženy	64	52	13	43	6	-16	-8	16	4	-8
<b>Přírůstek přirozený</b>	2	-	15	8	-5	8	3	1	-4	-2
v tom: muži	-	-3	19	8	-2	6	3	-2	-4	1
ženy	2	3	-4	-	-3	2	-	3	-	-3
<b>Přírůstek na 1 000 obyvatel</b>										
celkový	23,9	16,7	15,6	22,1	4,1	-5,5	0,8	6,6	2,2	8,5
přirozený	0,6	-	4,3	2,2	-1,4	2,2	0,8	0,3	-1,1	-0,5
stěhováním	23,3	16,7	11,3	19,9	5,5	-7,7	-	6,4	3,3	9,0



**Pohyb obyvatel městské části Praha-Dolní Chabry**

	2011	2012	2013	2014	2015	2016	2017	2018	2019	2020
<b>Stav obyvatel k 1. 7.</b>	3 770	3 787	3 836	3 933	4 005	4 255	4 464	4 643	4 776	4 842
v tom: muži	1 863	1 880	1 899	1 972	2 002	2 106	2 214	2 300	2 370	2 398
ženy	1 907	1 907	1 937	1 961	2 003	2 149	2 250	2 343	2 406	2 444
<b>Stav obyvatel k 31. 12.</b>	3 783	3 836	3 860	3 955	4 125	4 383	4 546	4 712	4 801	4 815
v tom ve věku:										
0-4	254	250	233	229	252	290	321	344	367	364
5-9	263	271	286	289	285	303	327	332	334	327
10-14	195	203	227	227	256	295	294	309	310	304
15-19	192	203	181	197	212	212	227	243	257	277
20-24	206	202	215	214	217	224	228	208	214	224
25-29	223	219	211	204	217	232	243	275	282	256
30-34	315	309	267	246	267	320	323	333	310	300
35-39	373	397	408	412	381	383	410	403	399	390
40-44	297	281	301	364	402	443	470	489	475	442
45-49	264	286	286	286	282	310	304	350	411	440
50-54	210	206	215	229	271	271	289	280	283	298
55-59	238	245	226	233	212	216	213	226	231	255
60-64	242	240	259	252	246	225	226	216	217	201
65-69	189	190	197	208	229	249	239	249	237	237
70-74	133	143	150	157	177	175	184	186	200	215
75-79	81	81	84	90	99	113	122	136	144	147
80-84	64	64	70	67	66	63	67	64	65	68
85-89	31	33	31	36	40	44	44	50	47	48
90-94	13	13	13	14	11	11	13	16	14	15
95 a více let	-	-	-	1	3	4	2	3	4	7
Průměrný věk	38,6	38,7	39,0	39,3	39,2	38,7	38,4	38,3	38,2	38,6
<b>Muži k 31.12.</b>	1871	1902	1917	1984	2049	2169	2253	2325	2380	2393
v tom ve věku 0-14	383	405	416	401	425	469	497	508	534	536
15-64	1 274	1 281	1 272	1 342	1 345	1 403	1 455	1 503	1 527	1 526
65 a více let	214	216	229	241	279	297	301	314	319	331
<b>Ženy k 31.12.</b>	1 912	1 934	1 943	1 971	2 076	2 214	2 293	2 387	2 421	2 422
v tom ve věku 0-14	329	319	330	344	368	419	445	477	477	459
15-64	1 286	1 307	1 297	1 295	1 362	1 433	1 478	1 520	1 552	1 557
65 a více let	297	308	316	332	346	362	370	390	392	406
Průměrný věk muži	37,3	37,1	37,4	38,0	38,1	37,7	37,4	37,3	37,0	37,3
Průměrný věk ženy	40,0	40,3	40,5	40,7	40,3	39,7	39,3	39,2	39,4	39,8
<b>Sňatky</b>	24	12	16	14	20	15	26	21	25	15
v tom podle rodinného stavu snoubenců										
ženich: svobodný	15	6	10	11	17	11	23	18	18	12
rozvedený	9	6	6	3	2	4	3	3	6	2
ovdovělý	-	-	-	-	1	-	-	-	1	1
nevěsta: svobodná	16	8	10	9	17	10	24	19	19	11
rozvedená	8	4	6	5	3	5	2	2	6	4
ovdovělá	-	-	-	-	-	-	-	-	-	-
Věk ženicha:										
16-19	-	-	-	-	-	-	-	-	-	-
20-24	2	-	2	-	-	3	1	-	1	1
25-29	5	2	2	4	5	3	8	5	6	4
30-34	7	5	3	3	5	2	8	7	5	4
35-39	2	1	3	2	3	2	3	5	3	1
40 a více	8	4	6	5	7	5	6	4	10	5
Věk nevěsty:										
16-19	-	-	-	1	-	-	-	-	-	-
20-24	5	1	1	-	3	3	1	2	2	1
25-29	8	2	6	6	3	3	11	11	9	4
30-34	5	6	3	1	1	1	8	4	4	6
35-39	2	1	1	2	4	4	3	4	3	1
40 a více	4	2	5	4	4	4	3	-	7	3
Sňatky na 1 000 obyvatel	6,4	3,2	4,2	3,6	5,0	3,5	5,8	4,5	5,2	3,1

	2011	2012	2013	2014	2015	2016	2017	2018	2019	2020
<b>Rozvody</b>	12	9	8	10	7	5	7	21	11	12
v tom podle pořadí rozvodu										
muži: první	12	4	4	10	6	5	5	16	8	11
druhý a další	-	5	4	-	1	-	2	5	3	1
ženy: první	12	6	5	10	6	4	6	17	7	11
druhý a další	-	3	3	-	1	1	1	4	4	1
v tom podle věku muže										
do 29 let	-	-	-	-	-	-	-	-	-	-
30-39	-	4	1	5	4	-	2	1	1	1
40-49	12	3	4	2	1	3	3	15	7	9
50-59	-	1	3	2	1	1	2	2	2	2
60 a více	-	1	-	1	1	1	-	3	1	-
v tom podle věku ženy										
do 29 let	-	1	-	-	1	-	1	1	-	1
30-39	6	4	4	2	3	1	1	3	4	3
40-49	6	4	4	6	1	2	4	15	5	6
50-59	-	-	-	2	1	1	1	2	2	2
60 a více	-	-	-	-	1	1	-	-	-	-
S nezletilými dětmi	9	4	8	5	3	4	3	13	9	10
Rozvody na 1000 obyvatel	3,2	2,4	2,1	2,5	1,7	1,2	1,6	4,5	2,3	2,5
<b>Narození celkem</b>	48	36	46	33	35	51	65	73	69	58
<b>Živě narození</b>	48	35	46	33	35	51	64	73	68	57
v tom: muži	31	24	24	18	23	26	32	33	41	33
ženy	17	11	22	15	12	25	32	40	27	24
v tom podle pořadí dítěte										
první	17	17	19	14	22	23	29	33	30	27
druhé	27	13	20	13	10	24	25	26	32	25
třetí a další	4	5	7	6	3	4	10	14	6	5
v tom podle věku matky										
do 19 let	-	2	-	-	-	-	-	-	-	-
20-24	6	2	1	2	4	2	3	4	4	1
25-29	11	10	8	5	9	14	19	18	17	16
30-34	21	15	15	10	12	16	19	27	26	30
35-39	8	5	19	11	10	16	19	19	19	9
40 a více let	2	1	3	5	-	3	4	5	2	1
v tom podle rodinného stavu matky										
svobodná	10	9	11	13	12	21	15	16	21	18
vdaná	32	25	31	20	23	29	48	53	43	37
rozvedená	6	1	4	-	-	1	1	4	3	2
ovdovělá	-	-	-	-	-	-	-	-	1	-
mimo manželství celkem	16	10	15	13	12	22	16	20	25	20
v % z živě narozených	33,3	28,6	32,6	39,4	34,3	43,1	25,0	27,4	36,8	35,1
Živě narození na 1 000 obyvatel	12,7	9,2	12,0	8,4	8,7	12,0	14,3	15,7	14,2	11,8
<b>Potraty</b>	1	1	2	3	3	19	11	12	14	5
z toho podle druhu										
samovolné	-	-	-	-	1	8	7	5	6	4
umělé přerušeni těhotenství	1	1	2	3	2	11	4	6	7	1
v tom podle věku ženy										
do 19 let	-	-	-	-	-	-	-	-	-	-
20 - 29	1	1	2	-	1	4	4	3	3	1
30 - 39	-	-	-	3	2	11	5	7	8	4
40 a více	-	-	-	-	-	4	2	2	3	-
Potraty na 1 000 obyvatel	0,3	0,3	0,5	0,8	0,7	4,5	2,5	2,6	2,9	1,0
<b>Zemřelí</b>	37	32	28	28	23	32	35	30	37	33
v tom: muži	21	18	14	12	7	19	17	17	19	15
ženy	16	14	14	16	16	13	18	13	18	18



	2011	2012	2013	2014	2015	2016	2017	2018	2019	2020
Zemřelí podle věku:										
0	-	-	-	-	-	1	-	-	-	-
1 - 14	-	-	-	1	-	-	-	-	-	-
15 - 39	1	1	1	-	-	1	-	-	-	-
40 - 49	1	1	1	1	-	2	2	-	1	-
50 - 59	-	1	-	3	1	1	1	2	2	2
60 - 64	2	2	-	1	1	4	3	-	2	1
65 - 69	3	5	4	6	5	4	4	3	1	2
70 - 74	5	5	5	2	-	4	4	5	5	5
75 - 79	9	7	2	2	3	5	7	5	9	6
80 - 84	10	5	5	3	4	2	4	5	4	5
85+	6	5	10	9	9	8	10	10	13	12
Zemřelí na 1 000 obyvatel	9,8	8,4	7,3	7,1	5,7	7,5	7,8	6,5	7,7	6,8
<b>Přistěhovalí</b>	188	191	179	244	323	407	316	264	210	178
v tom: muži	92	96	84	130	143	205	158	137	105	87
ženy	96	95	95	114	180	202	158	127	105	91
v tom ve věku										
do 9 let	39	40	35	38	70	91	74	53	45	35
10 - 14	7	8	4	9	13	16	13	6	6	7
15 - 19	1	12	8	10	13	18	9	3	10	9
20 - 24	12	12	10	18	19	21	19	14	7	11
25 - 29	27	19	21	21	29	44	43	40	28	23
30 - 34	24	24	19	34	54	75	50	46	36	18
35 - 39	22	24	26	31	27	41	32	34	24	14
40 - 49	22	27	22	45	50	62	50	38	26	30
50 - 59	20	15	16	24	24	21	13	16	17	13
60 - 69	9	9	10	8	14	11	6	6	5	11
70+	5	1	8	6	10	7	7	8	6	7
Přistěhovalí na 1 000 obyvatel	49,9	50,4	46,7	62,0	80,6	95,7	70,8	56,9	44,0	36,8
<b>Vystěhovalí</b>	132	141	173	154	165	168	182	141	152	188
v tom: muži	71	71	79	69	94	92	89	81	72	92
ženy	61	70	94	85	71	76	93	60	80	96
v tom ve věku										
do 9 let	21	23	25	26	23	23	32	22	28	39
10 - 14	2	6	6	7	7	6	12	7	4	15
15 - 19	5	5	5	12	4	8	2	8	3	4
20 - 24	13	11	13	9	7	12	15	10	7	11
25 - 29	17	17	25	17	22	22	22	16	18	22
30 - 34	27	14	18	21	20	11	17	15	22	24
35 - 39	11	19	24	17	20	15	23	12	20	22
40 - 49	14	20	25	23	32	27	30	28	23	28
50 - 59	14	18	21	14	17	24	18	14	15	11
60 - 69	3	4	7	4	7	11	7	7	10	4
70 a více	5	4	4	4	6	9	4	2	2	8
Vystěhovalí na 1 000 obyvatel	35,0	37,2	45,1	39,2	41,2	39,5	40,8	30,4	31,8	38,8
<b>Přírůstek stěhováním</b>	56	50	6	90	158	239	134	123	58	-10
v tom: vnitřní	49	40	31	64	150	227	139	102	29	-15
zahraniční	7	10	-25	26	8	12	-5	21	29	5
<b>Přírůstek celkový</b>	67	53	24	95	170	258	163	166	89	14
v tom: muži	31	31	15	67	65	120	84	72	55	13
ženy	36	22	9	28	105	138	79	94	34	1
<b>Přírůstek přirozený</b>	11	3	18	5	12	19	29	43	31	24
v tom: muži	10	6	10	6	16	7	15	16	22	18
ženy	1	-3	8	-1	-4	12	14	27	9	6
<b>Přírůstek na 1 000 obyvatel</b>										
celkový	17,8	14,0	6,3	24,2	42,4	60,6	36,5	35,8	18,6	2,9
přirozený	2,9	0,8	4,7	1,3	3,0	4,5	6,5	9,3	6,5	5,0
stěhováním	14,9	13,2	1,6	22,9	39,5	56,2	30,0	26,5	12,1	-2,1

## Pohyb obyvatel městské části Praha 9

	2011	2012	2013	2014	2015	2016	2017	2018	2019	2020
<b>Stav obyvatel k 1. 7.</b>	52 748	53 711	53 832	54 708	55 942	56 612	57 580	58 518	59 809	61 083
v tom: muži	25 748	26 224	26 199	26 506	26 993	27 183	27 639	28 099	28 794	29 507
ženy	27 000	27 487	27 633	28 202	28 949	29 429	29 941	30 419	31 015	31 576
<b>Stav obyvatel k 31. 12.</b>	53 382	53 781	53 981	55 569	56 291	57 048	58 050	59 174	60 601	61 772
v tom ve věku:										
0-4	3 289	3 419	3 545	3 636	3 644	3 758	3 750	3 804	3 770	3 749
5-9	2 085	2 303	2 530	2 809	3 092	3 195	3 275	3 297	3 375	3 334
10-14	1 683	1 693	1 707	1 876	2 037	2 155	2 406	2 634	2 855	3 102
15-19	2 025	1 898	1 813	1 852	1 828	1 878	1 941	1 988	2 144	2 251
20-24	2 793	2 718	2 615	2 702	2 674	2 554	2 497	2 410	2 376	2 425
25-29	4 024	3 888	3 697	3 777	3 635	3 680	3 779	3 807	3 892	3 971
30-34	5 699	5 491	5 283	5 192	5 169	5 160	5 094	5 165	5 329	5 445
35-39	5 897	6 056	6 082	6 145	6 048	5 908	5 827	5 765	5 687	5 812
40-44	4 237	4 483	4 781	5 201	5 472	5 631	5 863	6 082	6 180	6 165
45-49	3 427	3 569	3 617	3 773	3 885	4 174	4 385	4 761	5 155	5 486
50-54	2 533	2 569	2 672	2 951	3 130	3 322	3 505	3 606	3 742	3 854
55-59	2 619	2 485	2 454	2 422	2 397	2 375	2 475	2 617	2 862	3 077
60-64	3 204	2 993	2 694	2 563	2 527	2 456	2 339	2 359	2 313	2 276
65-69	4 010	4 029	3 830	3 590	3 335	2 998	2 784	2 524	2 413	2 385
70-74	2 309	2 543	2 977	3 286	3 444	3 655	3 695	3 482	3 255	2 989
75-79	1 610	1 620	1 639	1 728	1 844	1 951	2 168	2 575	2 837	2 937
80-84	1 133	1 187	1 181	1 186	1 187	1 195	1 233	1 251	1 331	1 457
85-89	605	624	641	608	673	707	725	737	764	734
90-94	167	183	196	242	234	253	258	259	260	277
95 a více let	33	30	27	30	36	43	51	51	61	46
Průměrný věk	41,5	41,5	41,5	41,3	41,2	41,2	41,2	41,1	41,1	41,0
<b>Muži k 31.12.</b>	26 100	26 208	26 225	26 869	27 094	27 357	27 859	28 456	29 246	29 923
v tom ve věku 0-14	3 517	3 735	3 934	4 188	4 416	4 570	4 708	4 865	5 030	5 186
15-64	18 620	18 382	18 098	18 408	18 411	18 533	18 874	19 361	19 952	20 504
65 a více let	3 963	4 091	4 193	4 273	4 267	4 254	4 277	4 230	4 264	4 233
<b>Ženy k 31.12.</b>	27 282	27 573	27 756	28 700	29 197	29 691	30 191	30 718	31 355	31 849
v tom ve věku 0-14	3 540	3 680	3 848	4 133	4 357	4 538	4 723	4 870	4 970	4 999
15-64	17 838	17 768	17 610	18 170	18 354	18 605	18 831	19 199	19 728	20 258
65 a více let	5 904	6 125	6 298	6 397	6 486	6 548	6 637	6 649	6 657	6 592
Průměrný věk muži	39,9	39,9	39,9	39,8	39,8	39,8	39,8	39,7	39,7	39,6
Průměrný věk ženy	43,0	43,0	43,0	42,6	42,6	42,5	42,4	42,4	42,4	42,4
<b>Sňatky</b>	240	207	250	239	272	279	309	296	291	259
v tom podle rodinného stavu snoubenců										
ženich: svobodný	172	153	184	173	211	205	223	229	215	195
rozvedený	64	52	63	58	58	73	84	64	73	64
ovdovělý	4	2	3	8	3	1	2	3	3	-
nevěsta: svobodná	182	161	191	180	219	219	230	248	232	201
rozvedená	57	44	59	54	51	58	75	41	55	54
ovdovělá	1	2	-	5	2	2	4	7	4	4
Věk ženicha:										
16-19	-	-	-	-	-	1	-	-	-	-
20-24	8	13	7	4	12	11	6	9	4	9
25-29	38	23	53	41	57	50	59	67	65	61
30-34	93	68	81	63	70	73	89	80	71	76
35-39	52	54	48	58	68	64	64	52	55	32
40 a více	49	49	61	73	65	80	91	88	96	81
Věk nevěsty:										
16-19	2	-	2	1	2	2	3	1	1	-
20-24	18	11	20	10	19	19	24	23	13	20
25-29	78	63	77	72	87	87	89	89	85	83
30-34	80	71	77	71	74	74	86	86	73	65
35-39	29	33	30	42	42	42	44	47	55	34
40 a více	33	29	44	43	55	55	63	50	64	57
Sňatky na 1 000 obyvatel	4,5	3,9	4,6	4,4	4,9	4,9	5,4	5,1	4,9	4,2





	2011	2012	2013	2014	2015	2016	2017	2018	2019	2020
<b>Rozvody</b>	145	131	143	146	137	132	143	115	127	136
v tom podle pořadí rozvodu										
muži: první	119	117	116	115	107	105	115	91	98	110
druhý a další	26	14	27	31	30	27	28	24	29	26
ženy: první	115	108	111	122	112	110	109	96	96	113
druhý a další	30	23	32	24	25	22	34	19	31	23
v tom podle věku muže										
do 29 let	-	5	7	9	6	7	10	6	5	10
30-39	-	61	54	60	57	43	50	42	42	40
40-49	142	46	46	55	46	59	58	44	46	50
50-59	-	13	26	13	16	17	18	17	24	30
60 a více	3	6	10	9	12	6	7	6	10	6
v tom podle věku ženy										
do 29 let	4	15	20	18	10	10	25	19	15	19
30-39	35	63	55	73	67	60	49	38	46	42
40-49	93	41	41	37	38	48	51	46	43	57
50-59	10	9	19	13	17	10	15	10	15	15
60 a více	3	3	8	5	5	4	3	2	8	3
S nezletilými dětmi	67	65	59	74	72	76	79	60	61	74
Rozvody na 1000 obyvatel	2,7	2,4	2,7	2,7	2,4	2,3	2,5	2,0	2,1	2,2
<b>Narození celkem</b>	671	690	720	739	724	767	757	769	752	775
<b>Živě narození</b>	671	688	717	737	721	764	755	765	749	774
v tom: muži	350	370	369	353	370	375	389	396	396	420
ženy	321	318	348	384	351	389	366	369	353	354
v tom podle pořadí dítěte										
první	358	375	377	396	369	419	386	409	385	423
druhé	258	251	273	280	286	282	300	262	299	264
třetí a další	55	62	67	61	66	63	69	94	65	87
v tom podle věku matky										
do 19 let	2	10	5	4	6	8	10	7	6	4
20-24	43	47	35	55	37	55	33	50	26	40
25-29	152	139	148	158	145	167	167	186	181	174
30-34	314	323	324	323	326	301	320	288	298	313
35-39	144	145	178	158	180	196	179	187	194	197
40 a více let	16	24	27	39	27	37	46	47	44	46
v tom podle rodinného stavu matky										
svobodná	193	215	219	241	225	274	257	270	235	271
vdaná	452	434	464	459	455	459	469	465	486	478
rozvedená	26	39	33	37	41	29	29	30	27	24
ovdovělá	-	-	1	-	-	2	-	-	1	1
mimo manželství celkem	219	254	253	278	266	305	286	300	263	296
v % z živě narozených	32,6	36,9	35,3	37,7	36,9	39,9	37,9	39,2	35,1	38,2
Živě narození na 1 000 obyvatel	12,7	12,8	13,3	13,5	12,9	13,5	13,1	13,1	12,5	12,7
<b>Potraty</b>	586	548	525	483	463	486	503	506	459	438
Potraty - z toho podle druhu										
samovolné	175	170	165	172	175	150	154	135	133	129
umělé přerušování těhotenství	406	371	353	301	280	315	327	351	308	285
v tom podle věku ženy										
do 19 let	33	25	28	32	22	19	27	23	13	26
20 - 29	199	168	179	139	134	162	137	156	124	142
30 - 39	305	291	278	260	248	242	272	255	257	209
40 a více	49	64	40	52	59	63	67	72	65	61
Potraty na 1 000 obyvatel	11,1	10,2	9,8	8,8	8,3	8,6	8,7	8,6	7,7	7,2
<b>Zemřelí</b>	475	534	537	518	531	550	503	518	505	650
v tom: muži	221	253	261	253	252	276	240	250	235	314
ženy	254	281	276	265	279	274	263	268	270	336

	2011	2012	2013	2014	2015	2016	2017	2018	2019	2020
Zemřelí podle věku:										
0	1	4	-	1	1	1	-	4	2	-
1 - 14	-	1	-	2	1	-	-	-	1	-
15 - 39	11	6	8	9	11	9	8	5	6	6
40 - 49	13	12	14	21	10	18	13	12	12	18
50 - 59	23	29	20	28	36	24	29	21	21	34
60 - 64	42	37	29	30	25	20	27	17	20	26
65 - 69	63	76	68	47	53	67	42	40	42	31
70 - 74	54	66	68	79	85	83	83	90	70	93
75 - 79	87	63	77	67	76	78	65	76	94	118
80 - 84	67	86	95	97	79	91	69	66	80	96
85+	114	154	158	137	154	159	167	187	157	228
Zemřelí na 1 000 obyvatel	9,0	9,9	10,0	9,5	9,5	9,7	8,7	8,9	8,4	10,6
<b>Přistěhovalí</b>	3 925	3 946	3 656	4 323	3 595	3 528	3 788	3 871	4 413	4 577
v tom: muži	2 038	2 050	1 847	2 152	1 727	1 663	1 852	1 935	2 247	2 381
ženy	1 887	1 896	1 809	2 171	1 868	1 865	1 936	1 936	2 166	2 196
v tom ve věku										
do 9 let	386	455	436	496	501	475	515	469	520	447
10 - 14	86	74	97	119	116	86	113	114	132	112
15 - 19	236	199	200	284	207	213	212	218	237	220
20 - 24	375	326	303	445	391	366	405	383	435	464
25 - 29	709	723	645	722	573	589	685	686	801	937
30 - 34	676	670	603	706	551	603	618	675	787	839
35 - 39	461	448	394	435	406	393	406	434	450	472
40 - 49	534	535	478	566	434	390	428	474	599	619
50 - 59	280	274	269	319	195	212	194	229	244	258
60 - 69	133	150	147	149	131	113	136	107	135	123
70+	49	92	84	82	90	88	76	82	73	86
Přistěhovalí na 1 000 obyvatel	74,4	73,5	67,9	79,0	64,3	62,3	65,8	66,2	73,8	74,9
<b>Vystěhovalí</b>	3 040	3 701	3 636	2 954	3 063	2 985	3 038	2 994	3 230	3 530
v tom: muži	1 579	2 059	1 938	1 608	1 620	1 499	1 499	1 484	1 618	1 810
ženy	1 461	1 642	1 698	1 346	1 443	1 486	1 539	1 510	1 612	1 720
v tom ve věku										
do 9 let	420	420	448	441	481	505	589	566	578	568
10 - 14	63	92	89	64	71	98	89	98	99	111
15 - 19	108	163	143	108	138	117	114	118	135	151
20 - 24	264	300	257	193	252	269	260	280	280	263
25 - 29	381	525	473	367	362	298	353	320	373	471
30 - 34	487	565	576	461	433	399	422	385	451	526
35 - 39	395	502	478	381	383	392	382	401	381	384
40 - 49	490	573	601	470	476	487	424	410	512	529
50 - 59	247	364	349	244	257	214	192	217	203	303
60 - 69	112	126	156	125	135	125	127	115	138	143
70 a více	73	71	66	100	75	81	86	84	80	81
Vystěhovalí na 1 000 obyvatel	57,6	68,9	67,5	54,0	54,8	52,7	52,8	51,2	54,0	57,8
<b>Přírůstek stěhováním</b>	885	245	20	1 369	532	543	750	877	1 183	1 047
v tom: vnitřní	475	310	446	641	294	244	120	77	289	631
zahraniční	410	-65	-426	728	238	299	630	800	894	416
<b>Přírůstek celkový</b>	1 081	399	200	1 588	722	757	1 002	1 124	1 427	1 171
v tom: muži	588	108	17	644	225	263	502	597	790	677
ženy	493	291	183	944	497	494	500	527	637	494
<b>Přírůstek přirozený</b>	196	154	180	219	190	214	252	247	244	124
v tom: muži	129	117	108	100	118	99	149	146	161	106
ženy	67	37	72	119	72	115	103	101	83	18
<b>Přírůstek na 1 000 obyvatel</b>										
celkový	20,5	7,4	3,7	29,0	12,9	13,4	17,4	19,2	23,9	19,2
přirozený	3,7	2,9	3,3	4,0	3,4	3,8	4,4	4,2	4,1	2,0
stěhováním	16,8	4,6	0,4	25,0	9,5	9,6	13,0	15,0	19,8	17,1



## Pohyb obyvatel městské části Praha 10

	2011	2012	2013	2014	2015	2016	2017	2018	2019	2020
<b>Stav obyvatel k 1. 7.</b>	109 086	108 914	108 709	108 620	108 850	108 857	109 438	109 800	110 134	110 632
v tom: muži	51 605	51 666	51 642	51 422	51 513	51 518	51 881	52 192	52 378	52 737
ženy	57 481	57 248	57 067	57 198	57 337	57 339	57 557	57 608	57 756	57 895
<b>Stav obyvatel k 31. 12.</b>	108 998	109 074	108 477	108 993	108 756	109 336	109 790	109 955	110 571	113 279
v tom ve věku:										
0-4	5 772	5 706	5 665	5 748	5 802	5 932	6 122	6 193	6 210	6 041
5-9	3 931	4 276	4 539	4 917	5 083	5 326	5 373	5 373	5 401	5 458
10-14	3 267	3 293	3 361	3 497	3 686	3 902	4 226	4 528	4 862	5 122
15-19	3 897	3 725	3 524	3 472	3 488	3 519	3 539	3 606	3 769	3 890
20-24	5 688	5 508	5 249	5 168	4 943	4 777	4 545	4 294	4 260	4 394
25-29	7 571	7 438	7 209	7 149	6 900	6 907	6 895	6 691	6 509	6 902
30-34	9 901	9 591	9 242	9 035	8 845	8 850	8 763	8 856	8 753	9 349
35-39	9 809	10 227	10 342	10 304	10 198	9 887	9 771	9 638	9 460	9 781
40-44	7 231	7 501	7 950	8 504	8 942	9 440	9 843	9 931	9 985	10 389
45-49	6 965	7 082	6 896	6 878	6 866	6 955	7 134	7 656	8 268	8 868
50-54	5 900	5 887	6 020	6 337	6 572	6 760	6 801	6 611	6 596	6 699
55-59	6 989	6 787	6 558	6 190	5 799	5 616	5 526	5 734	6 031	6 390
60-64	7 154	7 030	6 877	6 789	6 679	6 520	6 367	6 138	5 802	5 475
65-69	7 302	7 421	7 174	6 820	6 797	6 513	6 362	6 226	6 176	6 104
70-74	5 190	5 292	5 671	6 094	6 142	6 415	6 509	6 344	6 102	6 100
75-79	4 828	4 578	4 428	4 363	4 385	4 420	4 501	4 766	5 149	5 199
80-84	4 299	4 311	4 218	4 044	3 822	3 668	3 492	3 385	3 354	3 335
85-89	2 553	2 571	2 583	2 620	2 630	2 664	2 696	2 622	2 517	2 406
90-94	623	738	868	941	1049	1112	1133	1 134	1 118	1 124
95 +	128	112	103	123	128	153	192	229	249	253
Průměrný věk	44,6	44,6	44,7	44,5	44,4	44,2	44,1	44,0	43,9	43,6
<b>Muži k 31.12.</b>	51 663	51 825	51 391	51 550	51 486	51 785	52 109	52 271	52 684	54 438
v tom ve věku 0-14	6 744	6 893	6 998	7 273	7 494	7 767	8 033	8 216	8 453	8 507
15-64	35 557	35 522	34 951	34 831	34 525	34 524	34 599	34 598	34 745	36 480
65 a více let	9 362	9 410	9 442	9 446	9 467	9 494	9 477	9 457	9 486	9 451
<b>Ženy k 31.12.</b>	57 335	57 249	57 086	57 443	57 270	57 551	57 681	57 684	57 887	58 841
v tom ve věku 0-14	6 226	6 382	6 567	6 889	7 077	7 393	7 688	7 878	8 020	8 114
15-64	35 548	35 254	34 916	34 995	34 707	34 707	34 585	34 557	34 688	35 657
65 a více let	15 561	15 613	15 603	15 559	15 486	15 451	15 408	15 249	15 179	15 070
Průměrný věk mužů	42,3	42,3	42,3	42,2	42,2	42,1	41,9	41,9	41,7	41,5
Průměrný věk ženy	46,8	46,7	46,8	46,5	46,4	46,2	46,0	45,9	45,8	45,5
<b>Sňatky</b>	515	517	481	521	499	524	530	531	563	412
v tom podle rodinného stavu snoubenců:										
ženich: svobodný	368	380	351	373	379	390	415	408	437	303
rozvedený	136	132	123	138	116	129	109	118	120	106
ovdovělý	11	5	7	10	4	5	6	5	6	3
nevěsta: svobodná	389	400	366	414	402	401	417	427	424	309
rozvedená	118	105	109	100	95	117	111	103	131	96
ovdovělá	8	12	6	7	2	6	2	1	8	7
Věk ženicha:										
16-19	-	-	-	-	-	-	-	-	1	-
20-24	12	20	16	10	18	16	21	10	12	6
25-29	107	115	93	105	91	104	103	107	106	75
30-34	170	148	137	161	141	141	148	152	149	120
35-39	95	102	102	100	107	103	110	106	115	63
40 a více	131	132	133	145	142	160	148	156	180	148
Věk nevěsty:										
16-19	1	2	2	1	2	2	2	-	2	-
20-24	40	42	41	33	38	38	34	30	31	17
25-29	166	187	147	159	156	156	178	186	162	122
30-34	171	140	146	180	139	139	140	141	166	115
35-39	54	59	70	65	82	82	70	80	71	56
40 a více	83	87	75	83	107	107	106	94	131	102
Sňatky na 1 000 obyvatel	4,7	4,7	4,4	4,8	4,6	4,8	4,8	4,8	5,1	3,7

	2011	2012	2013	2014	2015	2016	2017	2018	2019	2020
<b>Rozvody</b>	255	137	102	46	216	216	232	233	197	203
v tom podle pořadí rozvodu										
muži: první	195	108	81	31	171	166	177	186	160	171
druhý a další	60	29	21	15	45	50	55	47	37	32
ženy: první	197	111	80	34	178	171	181	195	165	173
druhý a další	58	26	22	12	38	45	51	38	32	30
v tom podle věku muže										
do 29 let	-	7	3	4	9	12	15	7	9	5
30-39	-	51	47	12	74	67	67	78	58	60
40-49	242	43	35	16	74	77	85	87	69	89
50-59	9	24	14	10	36	38	48	41	46	30
60 a více	4	12	3	4	23	22	17	20	15	19
v tom podle věku ženy										
do 29 let	6	13	11	6	23	22	16	10	25	17
30-39	45	59	49	14	83	87	84	93	58	68
40-49	175	46	29	15	70	65	86	85	67	81
50-59	25	18	12	8	24	26	35	31	40	25
60 a více	4	1	1	3	16	16	11	14	7	12
S nezletilými dětmi	118	83	54	18	99	111	113	124	85	105
Rozvody na 1000 obyvatel	2,3	1,3	0,9	0,4	2,0	2,0	2,1	2,1	1,8	1,8
<b>Narození celkem</b>	1 200	1 177	1 142	1 230	1 218	1 291	1 347	1 281	1 263	1 193
<b>Živě narození</b>	1 197	1 171	1 136	1 225	1 212	1 287	1 345	1 277	1 259	1 191
v tom: muži	631	581	565	634	614	641	711	651	655	609
ženy	566	590	571	591	598	646	634	626	604	582
v tom podle pořadí dítěte										
první	663	633	623	681	672	659	717	677	650	620
druhé	448	449	425	430	434	477	496	467	485	458
třetí a další	86	89	88	114	106	151	132	133	124	113
v tom podle věku matky										
do 19 let	15	12	8	8	10	10	8	9	4	10
20-24	75	69	86	67	51	68	83	58	62	52
25-29	254	295	258	268	263	256	312	293	273	276
30-34	574	500	494	535	522	517	557	511	524	476
35-39	244	256	248	299	308	365	320	332	317	307
40 a více let	35	39	42	48	58	71	65	74	79	70
v tom podle rodinného stavu matky:										
svobodná	407	409	407	463	456	496	516	493	470	447
vdaná	722	703	660	693	702	729	772	737	739	696
rozvedená	68	58	65	66	54	57	56	46	49	48
ovdovělá	-	1	4	3	-	5	1	1	1	-
mimo manželství celkem	475	468	476	532	510	558	573	540	520	495
v % z živě narozených	39,7	40,0	41,9	43,4	42,1	43,4	42,6	42,3	41,3	41,6
Živě narození na 1 000 obyv.	11,0	10,8	10,4	11,3	11,1	11,8	12,3	11,6	11,4	10,8
<b>Potraty</b>	530	497	510	467	458	611	544	543	514	504
Potraty - z toho podle druhu										
samovolné	161	147	156	158	176	242	224	203	213	181
těhotenství	364	343	345	303	271	360	292	305	265	291
v tom podle věku ženy										
do 19 let	19	25	17	19	18	15	17	17	22	15
20 - 29	181	169	167	146	139	210	180	175	157	154
30 - 39	288	263	280	244	254	309	286	286	263	246
40 a více	42	40	46	58	47	77	61	65	72	89
Potraty na 1 000 obyvatel	4,9	4,6	4,7	4,3	4,2	5,6	5,0	4,9	4,7	4,6
<b>Zemřelí</b>	1 438	1 458	1 459	1 436	1 488	1 375	1 431	1 477	1 375	1 574
v tom: muži	655	675	682	645	671	608	628	666	621	752
ženy	783	783	777	791	817	767	803	811	754	822



	2011	2012	2013	2014	2015	2016	2017	2018	2019	2020
Zemřelí podle věku:										
0	2	-	-	1	1	1	2	4	2	6
1 - 14	1	2	2	2	2	-	-	2	1	-
15 - 39	26	16	23	15	18	14	17	13	19	18
40 - 49	24	22	28	37	31	21	24	26	21	35
50 - 59	78	89	58	69	68	68	58	57	54	66
60 - 64	72	78	76	70	96	69	61	59	47	59
65 - 69	96	130	133	134	95	91	106	99	89	102
70 - 74	110	124	125	122	144	150	160	159	140	180
75 - 79	217	161	178	170	159	163	163	183	175	194
80 - 84	295	316	272	282	299	248	220	229	202	245
85+	517	520	564	534	575	550	620	646	625	669
Zemřelí na 1 000 obyvatel	13,2	13,4	13,4	13,2	13,7	12,6	13,1	13,5	12,5	14,2
<b>Přistěhovalí</b>	5 210	5 760	5 552	6 126	5 365	5 669	5 527	5 749	5 878	8 303
v tom: muži	2 569	2 889	2 657	2 904	2 517	2 668	2 676	2 830	2 898	4 478
ženy	2 641	2 871	2 895	3 222	2 848	3 001	2 851	2 919	2 980	3 825
v tom ve věku										
do 9 let	554	549	603	746	657	640	666	728	688	634
10 - 14	132	136	117	153	148	146	139	126	143	137
15 - 19	260	366	356	429	385	350	310	261	319	329
20 - 24	563	501	538	663	586	637	538	606	673	779
25 - 29	931	973	890	1 002	843	1 000	1 005	1 038	1 035	1 779
30 - 34	831	891	864	960	860	944	907	968	987	1 620
35 - 39	548	597	616	654	544	570	604	691	618	985
40 - 49	627	788	711	697	599	600	655	627	726	1 149
50 - 59	386	504	433	447	353	400	339	344	355	476
60 - 69	260	307	266	226	235	243	208	183	175	238
70+	118	148	158	149	155	139	156	177	159	177
Přistěhovalí na 1 000 obyv.	47,8	52,9	51,1	56,4	49,3	52,1	50,5	52,4	53,4	75,1
<b>Vystěhovalí</b>	5 236	5 397	5 826	5 399	5 326	5 001	4 987	5 384	5 146	5 212
v tom: muži	2 526	2 633	2 974	2 734	2 524	2 402	2 435	2 653	2 519	2 581
ženy	2 710	2 764	2 852	2 665	2 802	2 599	2 552	2 731	2 627	2 631
v tom ve věku										
do 9 let	795	766	796	748	792	679	759	859	814	853
10 - 14	147	127	138	136	153	125	135	148	154	130
15 - 19	317	216	249	218	218	236	184	202	172	195
20 - 24	373	382	441	410	425	455	446	467	392	486
25 - 29	577	644	700	617	612	585	585	680	716	703
30 - 34	797	816	824	762	732	684	676	750	748	766
35 - 39	591	655	727	676	645	590	559	588	605	579
40 - 49	655	699	825	791	726	707	708	752	716	698
50 - 59	377	481	569	474	472	401	414	422	381	395
60 - 69	351	367	351	351	312	305	289	269	229	214
70 a více	256	244	206	216	239	234	232	247	219	193
Vystěhovalí na 1 000 obyv.	48,0	49,6	53,6	49,7	48,9	45,9	45,6	49,0	46,7	47,1
<b>Přírůstek stěhováním</b>	-26	363	-274	727	39	668	540	365	732	3 091
v tom: vnitřní	-598	-57	1	-303	-383	46	-257	-629	-368	2 191
zahraniční	572	420	-275	1 030	422	622	797	994	1 100	900
<b>Přírůstek celkový</b>	-267	76	-597	516	-237	580	454	165	616	2 708
v tom: muži	19	162	-434	159	-64	299	324	162	413	1 754
ženy	-286	-86	-163	357	-173	281	130	3	203	954
<b>Přírůstek přirozený</b>	-241	-287	-323	-211	-276	-88	-86	-200	-116	-383
v tom: muži	-24	-94	-117	-11	-57	33	83	-15	34	-143
ženy	-217	-193	-206	-200	-219	-121	-169	-185	-150	-240
<b>Přírůstek na 1 000 obyvatel</b>										
celkový	-2,4	0,7	-5,5	4,8	-2,2	5,3	4,1	1,5	5,6	24,5
přirozený	-2,2	-2,6	-3,0	-1,9	-2,5	-0,8	-0,8	-1,8	-1,1	-3,5
stěhováním	-0,2	3,3	-2,5	6,7	0,4	6,1	4,9	3,3	6,6	27,9

## Pohyb obyvatel městské části Praha 11

	2011	2012	2013	2014	2015	2016	2017	2018	2019	2020
<b>Stav obyvatel k 1. 7.</b>	77 239	77 033	76 988	76 755	77 001	77 615	77 596	77 577	77 391	77 168
v tom: muži	37 220	37 144	37 119	36 982	37 154	37 553	37 512	37 493	37 442	37 331
ženy	40 019	39 889	39 869	39 773	39 847	40 062	40 084	40 084	39 949	39 837
<b>Stav obyvatel k 31. 12.</b>	77 170	77 051	76 792	77 047	77 175	77 522	77 600	77 552	77 324	76 786
v tom ve věku:										
0-4	4 160	4 196	4 118	3 994	4 006	4 029	4 018	3 995	3 914	3 701
5-9	2 965	3 203	3 514	3 810	4 018	4 087	4 037	4 010	3 881	3 814
10-14	2 326	2 379	2 456	2 547	2 697	2 916	3 202	3 451	3 727	3 931
15-19	2 716	2 494	2 325	2 289	2 312	2 376	2 437	2 514	2 595	2 702
20-24	4 205	3 873	3 518	3 294	3 029	2 796	2 638	2 564	2 493	2 498
25-29	5 737	5 525	5 298	5 015	4 744	4 541	4 264	3 996	3 721	3 460
30-34	7 703	7 200	6 656	6 289	6 062	5 943	5 883	5 705	5 435	5 211
35-39	6 742	7 437	7 834	8 102	8 032	7 676	7 150	6 625	6 194	5 938
40-44	4 026	4 269	4 758	5 396	5 978	6 675	7 287	7 749	7 925	7 689
45-49	4 324	4 184	3 909	3 782	3 830	4 030	4 351	4 796	5 359	5 844
50-54	4 466	4 166	4 121	4 203	4 236	4 231	4 111	3 899	3 801	3 841
55-59	7 166	6 554	5 919	5 294	4 718	4 273	4 035	4 036	4 081	4 127
60-64	7 762	7 682	7 503	7 385	7 084	6 643	6 109	5 529	4 984	4 490
65-69	5 816	6 465	6 789	6 911	7 082	7 092	6 991	6 864	6 756	6 481
70-74	2 686	2 978	3 470	4 018	4 457	5 144	5 733	6 007	6 102	6 273
75-79	1 774	1 780	1 869	1 975	2 162	2 323	2 567	2 971	3 429	3 775
80-84	1 479	1 506	1 470	1 404	1 350	1 368	1 386	1 454	1 539	1 679
85-89	829	832	910	957	968	956	955	904	891	831
90-94	243	288	318	334	343	354	360	399	405	399
95 a více let	45	40	37	48	67	69	86	84	92	102
Průměrný věk	43,0	43,2	43,5	43,7	43,9	44,0	44,2	44,3	44,6	44,8
<b>Muži k 31.12.</b>	37 224	37 176	36 993	37 175	37 245	37 514	37 510	37 532	37 413	37 157
v tom ve věku 0-14	4 853	5 008	5 195	5 352	5 547	5 690	5 820	5 935	5 962	5 939
15-64	26 655	25 993	25 200	24 901	24 437	24 215	23 817	23 564	23 253	22 983
65 a více let	5 716	6 175	6 598	6 922	7 261	7 609	7 873	8 033	8 198	8 235
<b>Ženy k 31.12.</b>	39 946	39 875	39 799	39 872	39 930	40 008	40 090	40 020	39 911	39 629
v tom ve věku 0-14	4 598	4 770	4 893	4 999	5 174	5 342	5 437	5 521	5 560	5 507
15-64	28 192	27 391	26 641	26 148	25 588	24 969	24 448	23 849	23 335	22 817
65 a více let	7 156	7 714	8 265	8 725	9 168	9 697	10 205	10 650	11 016	11 305
Průměrný věk muži	41,5	41,7	42,0	42,2	42,2	42,4	42,6	42,7	42,9	43,1
Průměrný věk ženy	44,4	44,6	45,0	45,2	45,4	45,6	45,7	45,9	46,2	46,5
<b>Sňatky</b>	363	389	335	344	395	373	366	355	336	285
v tom podle rodinného stavu snoubenců										
ženich: svobodný	278	308	265	271	329	288	287	271	273	211
rozvedený	80	74	68	70	62	83	76	79	63	71
ovdovělý	5	7	2	3	4	2	3	5	-	3
nevěsta: svobodná	274	295	270	284	322	303	289	277	269	219
rozvedená	88	88	61	58	72	68	72	77	63	66
ovdovělá	1	6	4	2	1	2	5	1	4	-
Věk ženicha:										
16-19	-	-	1	-	-	-	1	-	-	-
20-24	11	13	17	8	12	17	9	6	10	8
25-29	72	99	77	82	91	69	91	59	59	46
30-34	139	139	111	108	133	101	107	100	93	86
35-39	65	71	60	79	86	85	63	74	74	49
40 a více	76	67	69	67	73	101	95	116	100	96
Věk nevěsty:										
16-19	2	1	2	-	4	4	4	2	-	1
20-24	41	41	28	26	32	32	30	17	19	21
25-29	117	140	123	126	113	113	136	119	93	82
30-34	110	111	100	110	109	109	89	97	102	74
35-39	38	47	35	44	55	55	39	50	50	40
40 a více	55	49	47	38	60	60	68	70	72	67
Sňatky na 1 000 obyvatel	4,7	5,0	4,4	4,5	5,1	4,8	4,7	4,6	4,3	3,7



	2011	2012	2013	2014	2015	2016	2017	2018	2019	2020
<b>Rozvody</b>	196	194	220	177	160	172	167	135	167	132
v tom podle pořadí rozvodu										
muži: první	158	154	173	147	125	139	146	117	136	111
druhý a další	38	40	47	30	35	33	21	18	31	21
ženy: první	166	162	179	148	120	139	140	121	139	109
druhý a další	30	32	41	29	40	33	27	14	28	23
v tom podle věku muže										
do 29 let	-	7	10	2	7	11	9	4	10	3
30-39	85	73	86	65	38	52	42	42	45	32
40-49	-	59	69	54	64	63	70	55	64	64
50-59	107	41	33	36	35	27	24	21	32	21
60 a více	4	14	22	20	16	19	22	13	16	12
v tom podle věku ženy										
do 29 let	12	13	28	11	12	17	11	11	14	10
30-39	76	85	94	74	50	68	56	53	57	34
40-49	45	60	58	53	60	53	63	48	62	67
50-59	61	26	30	29	24	22	27	13	26	15
60 a více	2	10	10	10	14	12	10	10	8	6
S nezletilými dětmi	83	87	96	100	85	88	79	75	92	76
Rozvody na 1000 obyvatel	2,5	2,5	2,9	2,3	2,1	2,2	2,2	1,7	2,2	1,7
<b>Narození celkem</b>	831	832	806	773	835	869	805	835	773	718
<b>Živě narození</b>	829	827	804	771	827	863	802	832	772	713
v tom: muži	437	422	413	405	443	425	417	430	400	377
ženy	392	405	391	366	384	438	385	402	372	336
v tom podle pořadí dítěte										
první	457	445	441	398	427	463	408	432	405	363
druhé	325	326	290	307	326	317	311	316	296	285
třetí a další	47	56	73	66	74	83	83	84	71	65
v tom podle věku matky										
do 19 let	11	12	14	8	5	7	6	9	6	7
20-24	72	51	52	40	47	62	40	54	44	38
25-29	207	202	176	188	197	191	185	186	177	172
30-34	368	372	352	326	309	354	348	343	312	292
35-39	151	172	192	181	236	200	175	195	190	161
40 a více let	20	18	18	28	33	49	48	45	43	43
v tom podle rodinného stavu matky										
svobodná	261	291	293	286	289	343	277	290	289	277
vdaná	518	484	459	456	496	484	475	508	448	418
rozvedená	49	51	51	27	42	35	46	32	35	17
ovdovělá	1	1	1	2	-	1	4	2	-	1
mimo manželství celkem	311	343	345	315	331	379	327	324	324	295
v % z živě narozených	37,5	41,5	42,9	40,9	40,0	43,9	40,8	38,9	42,0	41,4
Živě narození na 1 000 obyvatel	10,7	10,7	10,4	10,0	10,7	11,1	10,3	10,7	10,0	9,2
<b>Potraty</b>	61	55	30	42	35	97	92	79	77	51
z toho podle druhu										
samovolné	9	10	10	12	17	42	41	30	27	20
umělé přerušování těhotenství	51	44	20	29	18	53	48	47	48	29
v tom podle věku ženy										
do 19 let	2	4	2	1	-	1	1	3	1	1
20 - 29	23	20	9	7	11	25	29	13	17	14
30 - 39	33	28	18	28	20	57	48	49	41	25
40 a více	3	3	1	6	4	14	14	14	18	11
Potraty na 1 000 obyvatel	0,8	0,7	0,4	0,5	0,5	1,2	1,2	1,0	1,0	0,7
<b>Zemřelí</b>	681	740	671	783	768	750	767	793	775	883
v tom: muži	327	375	338	393	404	382	363	401	369	457
ženy	354	365	333	390	364	368	404	392	406	426

	2011	2012	2013	2014	2015	2016	2017	2018	2019	2020
<b>Zemřelí podle věku</b>										
0	2	-	-	1	-	4	3	1	5	2
1 - 14	1	-	-	1	-	1	1	-	2	-
15 - 39	14	21	16	16	19	6	15	11	12	10
40 - 49	12	16	17	17	21	14	19	18	12	20
50 - 59	50	45	47	58	24	33	27	32	26	24
60 - 64	67	81	58	58	56	67	49	54	45	40
65 - 69	78	101	104	101	109	110	103	85	88	89
70 - 74	67	67	68	106	108	109	123	139	128	156
75 - 79	82	80	58	85	82	77	91	109	120	147
80 - 84	118	111	114	115	102	87	85	92	111	121
85+	190	218	189	225	247	242	251	252	226	274
Zemřelí na 1 000 obyvatel	8,8	9,6	8,7	10,2	10,0	9,7	9,9	10,2	10,0	11,4
<b>Přistěhovalí</b>	2 566	2 802	2 718	3 192	2 976	3 206	3 045	3 016	2 758	2 534
v tom: muži	1 252	1 380	1 263	1 584	1 466	1 690	1 452	1 507	1 421	1 323
ženy	1 314	1 422	1 455	1 608	1 510	1 516	1 593	1 509	1 337	1 211
v tom ve věku										
do 9 let	369	427	414	475	504	458	436	470	406	334
10 - 14	73	72	90	75	84	95	97	86	104	74
15 - 19	114	102	102	121	121	143	114	123	108	106
20 - 24	245	204	186	227	188	207	219	253	222	223
25 - 29	405	462	441	467	423	465	453	480	394	400
30 - 34	414	454	421	481	446	449	462	424	423	420
35 - 39	273	319	308	404	384	392	351	301	301	281
40 - 49	277	324	312	431	371	471	429	435	386	346
50 - 59	169	187	171	262	181	252	230	208	225	181
60 - 69	100	139	131	123	125	162	134	123	89	80
70+	127	112	142	126	149	112	120	113	100	89
Přistěhovalí na 1 000 obyvatel	33,2	36,4	35,3	41,6	38,6	41,3	39,2	38,9	35,6	32,8
<b>Vystěhovalí</b>	2 895	3 008	3 110	2 925	2 907	2 972	3 002	3 103	2 983	2 902
v tom: muži	1 407	1 475	1 521	1 414	1 435	1 464	1 510	1 514	1 571	1 499
ženy	1 488	1 533	1 589	1 511	1 472	1 508	1 492	1 589	1 412	1 403
v tom ve věku										
do 9 let	432	489	465	511	484	507	514	549	551	502
10 - 14	91	96	72	93	95	89	102	110	98	88
15 - 19	111	94	102	81	94	100	96	84	98	108
20 - 24	201	195	206	173	150	161	157	163	188	166
25 - 29	423	393	406	374	315	315	313	326	314	334
30 - 34	460	464	483	417	403	421	373	439	407	387
35 - 39	311	365	382	374	360	400	396	375	367	352
40 - 49	321	368	382	349	384	406	456	456	466	471
50 - 59	264	277	279	269	239	236	253	258	204	216
60 - 69	208	203	237	222	267	215	221	215	158	174
70 a více	73	64	96	62	116	122	121	128	132	104
Vystěhovalí na 1 000 obyvatel	37,5	39,0	40,4	38,1	37,8	38,3	38,7	40,0	38,5	37,6
<b>Přírůstek stěhováním</b>	-329	-206	-392	267	69	234	43	-87	-225	-368
v tom: vnitřní	-524	-272	-316	-57	-72	2	-311	-484	-597	-749
zahraniční	195	66	-76	324	141	232	354	397	372	381
<b>Přírůstek celkový</b>	-181	-119	-259	255	128	347	78	-48	-228	-538
v tom: muži	-45	-48	-183	182	70	269	-4	22	-119	-256
ženy	-136	-71	-76	73	58	78	82	-70	-109	-282
<b>Přírůstek přirozený</b>	148	87	133	-12	59	113	35	39	-3	-170
v tom: muži	110	47	75	12	39	43	54	29	31	-80
ženy	38	40	58	-24	20	70	-19	10	-34	-90
<b>Přírůstek na 1 000 obyvatel</b>										
celkový	-2,3	-1,5	-3,4	3,3	1,7	4,5	1,0	-0,6	-2,9	-7,0
přirozený	1,9	1,1	1,7	-0,2	0,8	1,5	0,5	0,5	0,0	-2,2
stěhováním	-4,3	-2,7	-5,1	3,5	0,9	3,0	0,6	-1,1	-2,9	-4,8





**Pohyb obyvatel v městské části Praha-Křeslice**

	2011	2012	2013	2014	2015	2016	2017	2018	2019	2020
<b>Stav obyvatel k 1. 7.</b>	885	916	961	966	1 002	1 027	1 046	1 064	1 107	1 107
v tom: muži	433	442	463	463	485	501	505	515	536	538
ženy	452	474	498	503	517	526	541	549	571	569
<b>Stav obyvatel k 31. 12.</b>	904	958	966	975	1 019	1 034	1 050	1 079	1 117	1 118
v tom ve věku:										
0-4	56	57	48	42	51	50	40	50	57	57
5-9	55	66	75	68	68	67	65	59	66	59
10-14	62	57	53	49	58	59	71	83	77	83
15-19	48	60	61	74	73	77	76	73	68	68
20-24	65	68	66	61	58	54	63	60	74	74
25-29	52	56	60	67	69	63	58	63	61	62
30-34	72	58	51	50	57	63	55	54	58	62
35-39	87	100	91	85	76	71	65	64	66	57
40-44	57	69	84	98	103	103	114	102	98	91
45-49	88	91	81	69	69	75	80	98	114	111
50-54	73	74	81	85	99	101	93	93	80	77
55-59	61	65	63	73	75	77	75	78	85	100
60-64	47	49	62	62	59	64	72	66	73	72
65-69	29	36	41	41	46	46	49	63	64	61
70-74	20	20	18	20	24	29	36	37	35	41
75-79	16	19	18	15	18	17	17	17	18	20
80-84	8	4	6	10	11	11	13	13	15	15
85-89	4	7	5	4	4	4	3	3	5	5
90-94	2	1	1	-	-	2	4	2	2	3
95+	2	1	1	2	1	1	1	1	1	-
Průměrný věk	37,2	37,1	37,6	38,2	38,2	38,8	39,4	39,3	39,4	39,6
<b>Muži k 31.12.</b>	442	461	464	469	500	505	509	520	539	543
v tom ve věku 0-14	93	95	93	81	90	90	91	99	104	107
15-64	314	329	334	349	367	372	367	359	372	368
65 a více let	35	37	37	39	43	43	51	62	63	68
<b>Ženy k 31.12.</b>	462	497	502	506	519	529	541	559	578	575
v tom ve věku 0-14	80	85	83	78	87	86	85	93	96	92
15-64	336	361	366	375	371	376	384	392	405	406
65 a více let	46	51	53	53	61	67	72	74	77	77
Průměrný věk muži	35,9	36,0	36,5	37,2	37,1	37,6	38,3	38,4	38,3	38,5
Průměrný věk ženy	38,4	38,0	38,7	39,2	39,3	40,0	40,5	40,2	40,4	40,6
<b>Sňatky</b>	5	5	-	4	3	-	6	2	5	2
v tom podle rodinného stavu snoubenců:										
ženich: svobodný	3	2	-	3	2	-	3	2	5	-
rozvedený	1	3	-	1	1	-	3	-	-	2
ovdovělý	1	-	-	-	-	-	-	-	-	-
nevěsta: svobodná	2	4	-	4	2	-	4	1	5	2
rozvedená	3	1	-	-	1	-	2	-	-	-
ovdovělá	-	-	-	-	-	-	-	1	-	-
Věk ženicha:										
16-19	-	-	-	-	-	-	-	-	-	-
20-24	-	1	-	-	-	-	-	-	-	-
25-29	-	-	-	1	-	-	2	-	4	-
30-34	1	-	-	1	2	-	-	1	-	-
35-39	2	2	-	1	1	-	1	-	1	-
40 a více	2	2	-	1	-	-	3	1	-	2
Věk nevěsty:										
16-19	-	-	-	-	-	-	-	-	-	-
20-24	-	1	-	-	-	-	-	-	-	-
25-29	1	2	-	2	-	-	2	1	3	-
30-34	1	-	-	1	-	-	1	-	1	-
35-39	2	1	-	-	-	-	1	-	1	1
40 a více	1	1	-	1	-	-	2	1	-	1
Sňatky na 1 000 obyvatel	5,6	5,5	-	4,1	3,0	-	5,7	1,9	4,5	1,8

	2011	2012	2013	2014	2015	2016	2017	2018	2019	2020
<b>Rozvody</b>	2	2	-	1	3	1	4	3	1	3
v tom podle pořadí rozvodu										
muži: první	1	2	-	1	3	1	4	3	-	3
druhý a další	1	-	-	-	-	-	-	-	1	-
ženy: první	2	2	-	1	3	-	3	3	-	3
druhý a další	-	-	-	-	-	1	1	-	1	-
v tom podle věku muže										
do 29 let	-	-	-	-	1	-	-	-	-	-
30-39	-	2	-	-	1	-	2	-	-	-
40-49	-	-	-	1	-	1	-	2	1	3
50-59	-	-	-	-	1	-	2	1	-	-
60 a více	2	-	-	-	-	-	-	-	-	-
v tom podle věku ženy										
do 29 let	-	-	-	-	2	-	-	-	-	-
30-39	-	1	-	1	-	-	2	-	1	-
40-49	1	1	-	-	1	1	2	2	-	3
50-59	-	-	-	-	-	-	-	1	-	-
60 a více	1	-	-	-	-	-	-	-	-	-
S nezletilými dětmi	2	2	-	1	2	1	2	-	1	3
Rozvody na 1000 obyvatel	2,3	2,2	-	1,0	3,0	1,0	3,8	2,8	0,9	2,7
Narození celkem	3	17	7	7	8	8	8	9	11	12
<b>Živě narození</b>	3	17	7	7	8	8	8	9	11	12
v tom: muži	3	9	5	2	5	3	3	4	4	8
ženy	-	8	2	5	3	5	5	5	7	4
v tom podle pořadí dítěte										
první	1	9	3	4	3	4	3	4	6	7
druhé	2	5	4	2	4	3	2	2	5	3
třetí a další	-	3	-	1	1	1	3	3	-	2
v tom podle věku matky										
do 19 let	-	-	-	-	-	-	-	-	-	-
20-24	-	-	-	-	1	-	-	-	-	-
25-29	1	4	5	3	2	-	1	1	2	3
30-34	-	6	2	2	2	5	5	5	5	3
35-39	2	7	-	2	3	1	2	3	4	6
40 a více let	-	-	-	-	-	2	-	-	-	-
v tom podle rodinného stavu matky										
svobodná	-	2	2	2	1	4	4	2	4	2
vdaná	3	14	5	5	7	4	4	7	6	9
rozvedená	-	1	-	-	-	-	-	-	1	1
ovdovělá	-	-	-	-	-	-	-	-	-	-
mimo manželství celkem	-	3	2	2	1	4	4	2	5	3
v % z živě narozených	-	17,6	28,6	28,6	12,5	50,0	50,0	22,2	45,5	25,0
Živě narození na 1 000 obyvatel	3,4	18,6	7,3	7,2	8,0	7,8	7,6	8,5	9,9	10,8
<b>Potraty</b>	1	-	-	3	2	-	-	-	-	1
Potraty - z toho podle druhu										
samovolné	1	-	-	1	1	-	-	-	-	-
umělé přerušení těhotenství	-	-	-	2	1	-	-	-	-	1
v tom podle věku ženy										
do 19 let	-	-	-	-	-	-	-	-	-	-
20 - 29	1	-	-	1	1	-	-	-	-	-
30 - 39	-	-	-	2	1	-	-	-	-	-
40 a více	-	-	-	-	-	-	-	-	-	1
Potraty na 1 000 obyvatel	1,1	-	-	3,1	2,0	-	-	-	-	0,9
<b>Zemřelí</b>	4	7	3	6	3	3	4	8	3	8
v tom: muži	3	3	3	3	1	3	1	1	2	2
ženy	1	4	-	3	2	-	3	7	1	6



	2011	2012	2013	2014	2015	2016	2017	2018	2019	2020
Zemřelí podle věku:										
0	-	-	-	-	-	-	-	-	-	-
1 - 14	-	-	-	-	-	-	-	-	-	-
15 - 39	-	-	-	-	-	-	-	-	-	-
40 - 49	-	-	-	-	1	-	-	-	-	-
50 - 59	-	2	-	-	-	-	2	1	-	-
60 - 64	1	1	-	2	-	-	-	-	-	2
65 - 69	-	-	1	-	-	-	-	1	1	-
70 - 74	1	-	1	1	-	1	-	-	2	1
75 - 79	-	1	-	-	-	1	-	1	-	-
80 - 84	1	1	-	-	1	-	-	1	-	3
85+	1	2	1	3	1	1	2	4	-	2
Zemřelí na 1 000 obyvatel	4,5	7,6	3,1	6,2	3,0	2,9	3,8	7,5	2,7	7,2
<b>Přistěhovalí</b>	60	61	37	42	64	34	51	63	49	33
v tom: muži	28	23	19	23	33	16	22	29	27	15
ženy	32	38	18	19	31	18	29	34	22	18
v tom ve věku										
do 9 let	8	6	4	3	19	5	6	23	13	8
10 - 14	4	5	4	4	4	3	5	1	3	3
15 - 19	2	3	5	4	5	2	6	3	2	1
20 - 24	5	7	-	-	1	1	2	3	1	4
25 - 29	4	5	3	5	2	2	2	3	3	4
30 - 34	7	4	1	6	8	2	3	6	1	2
35 - 39	7	6	4	4	11	3	5	6	9	4
40 - 49	9	18	9	12	8	7	12	12	11	2
50 - 59	10	6	3	3	3	3	5	6	1	2
60 - 69	4	1	4	1	2	3	3	-	4	2
70+	-	-	-	-	1	3	2	-	1	1
Přistěhovalí na 1 000 obyvatel	67,8	66,6	38,5	43,5	63,9	33,1	48,8	59,2	44,3	29,8
<b>Vystěhovalí</b>	19	17	33	34	25	24	39	35	19	36
v tom: muži	12	10	18	17	6	11	20	21	10	17
ženy	7	7	15	17	19	13	19	14	9	19
v tom ve věku										
do 9 let	2	5	7	8	2	3	7	10	-	8
10 - 14	2	-	-	1	1	-	1	1	-	-
15 - 19	-	-	-	-	3	4	1	2	1	2
20 - 24	3	-	3	2	4	-	2	2	2	6
25 - 29	3	2	3	4	4	4	8	1	2	2
30 - 34	1	3	6	5	2	3	5	6	2	3
35 - 39	-	4	2	7	2	1	1	4	1	3
40 - 49	4	-	5	5	4	3	5	6	5	7
50 - 59	2	2	2	2	2	1	7	3	1	4
60 - 69	-	1	1	-	1	2	1	-	3	1
70 a více	2	-	4	-	-	3	1	-	2	-
Vystěhovalí na 1 000 obyvatel	21,5	18,6	34,3	35,2	25,0	23,4	37,3	32,9	17,2	32,5
<b>Přírůstek stěhováním</b>	41	44	4	8	39	10	12	28	30	-3
v tom: vnitřní	41	44	9	4	41	8	7	26	26	-4
zahraniční	-	-	-5	4	-2	2	5	2	4	1
<b>Přírůstek celkový</b>	40	54	8	9	44	15	16	29	38	1
v tom: muži	16	19	3	5	31	5	4	11	19	4
ženy	24	35	5	4	13	10	12	18	19	-3
<b>Přírůstek přirozený</b>	-1	10	4	1	5	5	4	1	8	4
v tom: muži	-	6	2	-1	4	-	2	3	2	6
ženy	-1	4	2	2	1	5	2	-2	6	-2
<b>Přírůstek na 1 000 obyvatel</b>										
celkový	45,2	59,0	8,3	9,3	43,9	14,6	15,3	27,3	34,3	0,9
přirozený	-1,1	10,9	4,2	1,0	5,0	4,9	3,8	0,9	7,2	3,6
stěhováním	46,3	48,0	4,2	8,3	38,9	9,7	11,5	26,3	27,1	-2,7

## Pohyb obyvatel městské části Praha-Šeberov

	2011	2012	2013	2014	2015	2016	2017	2018	2019	2020
<b>Stav obyvatel k 1. 7.</b>	2 947	3 023	3 000	3 021	3 044	3 107	3 190	3 268	3 332	3 312
v tom: muži	1 473	1 508	1 500	1 502	1 525	1 552	1 595	1 633	1 686	1 674
ženy	1 474	1 515	1 500	1 519	1 519	1 555	1 595	1 635	1 646	1 638
<b>Stav obyvatel k 31. 12.</b>	2 980	3 006	2 975	3 059	3 058	3 124	3 207	3 295	3 309	3 282
v tom ve věku:										
0-4	139	162	155	178	168	184	187	200	202	184
5-9	196	183	182	173	172	154	169	167	186	180
10-14	144	134	144	159	180	193	197	201	185	182
15-19	159	166	173	156	140	142	153	166	172	202
20-24	214	214	174	179	166	165	180	189	175	155
25-29	213	202	200	196	203	201	194	177	177	179
30-34	241	244	212	234	208	200	199	219	211	198
35-39	262	256	248	248	253	258	248	240	235	207
40-44	244	239	241	248	254	265	269	272	260	257
45-49	229	240	245	238	221	232	241	258	277	299
50-54	196	191	193	217	229	237	246	241	234	228
55-59	230	236	219	210	207	206	200	204	225	227
60-64	177	171	194	205	220	231	240	228	220	211
65-69	146	171	180	183	178	174	171	191	193	207
70-74	71	78	96	113	130	136	161	171	172	168
75-79	59	56	55	50	57	63	70	87	101	112
80-84	39	45	43	44	37	48	47	45	43	48
85-89	16	11	16	20	27	27	27	31	30	28
90-94	3	6	4	7	7	7	7	7	10	10
95 a více let	2	1	1	1	1	1	1	1	1	-
Průměrný věk	38,7	39,0	39,5	39,7	40,2	40,5	40,5	40,7	40,9	41,3
<b>Muži k 31.12.</b>	1 490	1 510	1 482	1 524	1 525	1 557	1 598	1 658	1 672	1 653
v tom ve věku 0-14	233	242	257	267	272	270	286	303	306	288
15-64	1 094	1 101	1 043	1 064	1 052	1 080	1 090	1 110	1 112	1 099
65 a více let	163	167	182	193	201	207	222	245	254	266
<b>Ženy k 31.12.</b>	1 490	1 496	1 493	1 535	1 533	1 567	1 609	1 637	1 637	1 629
v tom ve věku 0-14	246	237	224	243	248	261	267	265	267	258
15-64	1 071	1 058	1 056	1 067	1 049	1 057	1 080	1 084	1 074	1 064
65 a více let	173	201	213	225	236	249	262	288	296	307
Průměrný věk muži	38,3	38,3	38,8	39,0	39,4	40,0	40,0	40,0	40,1	40,7
Průměrný věk ženy	39,1	39,7	40,3	40,3	40,9	41,0	41,1	41,3	41,7	42,0
<b>Sňatky</b>	11	10	8	14	17	13	17	10	20	13
v tom podle rodinného stavu snoubenců										
ženich: svobodný	7	9	3	8	13	12	14	9	16	10
rozvedený	3	1	5	5	4	1	3	1	4	3
ovdovělý	1	-	-	1	-	-	-	-	-	-
nevěsta: svobodná	7	10	7	10	14	11	15	7	16	8
rozvedená	4	-	-	4	3	2	2	3	4	4
ovdovělá	-	-	1	-	-	-	-	-	-	1
Věk ženicha:										
16-19	-	-	-	-	-	-	-	-	-	-
20-24	-	1	-	1	-	1	-	-	-	-
25-29	1	4	3	2	4	2	6	3	7	3
30-34	3	3	2	1	7	3	5	4	6	5
35-39	4	2	-	4	2	5	3	1	2	1
40 a více	3	-	3	6	4	2	3	2	5	4
Věk nevěsty:										
16-19	-	-	-	-	-	-	-	-	1	-
20-24	-	1	1	1	2	2	1	2	1	-
25-29	3	4	1	5	6	6	8	-	9	5
30-34	3	5	4	3	1	1	5	3	5	4
35-39	2	-	-	2	2	2	2	2	1	-
40 a více	3	-	2	3	2	2	1	3	3	4
Sňatky na 1 000 obyvatel	3,7	3,3	2,7	4,6	5,6	4,2	5,3	3,1	6,0	3,9



	2011	2012	2013	2014	2015	2016	2017	2018	2019	2020
<b>Rozvody</b>	6	8	7	9	7	4	5	9	7	7
v tom podle pořadí rozvodu										
muži: první	3	7	7	5	4	4	4	6	6	5
druhý a další	3	1	-	4	3	-	1	3	1	2
ženy: první	5	7	5	7	3	4	4	7	4	6
druhý a další	1	1	2	2	4	-	1	2	3	1
v tom podle věku muže										
do 29 let	-	-	-	1	-	-	-	-	-	-
30-39	-	3	6	2	2	-	1	2	3	2
40-49	-	1	-	3	3	2	2	3	4	1
50-59	6	4	1	3	2	1	1	2	-	3
60 a více	-	-	-	-	-	1	1	2	-	1
v tom podle věku ženy										
do 29 let	-	1	-	1	1	-	1	-	-	-
30-39	-	2	4	4	3	2	1	3	2	1
40-49	3	-	2	3	1	1	1	3	3	2
50-59	2	5	1	1	1	1	1	3	2	4
60 a více	1	-	-	-	1	-	1	-	-	-
S nezletilými dětmi	5	1	6	4	1	-	3	5	4	2
Rozvody na 1000 obyvatel	2,0	2,6	2,3	3,0	2,3	1,3	1,6	2,8	2,1	2,1
<b>Narození celkem</b>	15	36	26	41	40	36	33	36	33	28
<b>Živě narození</b>	15	36	26	41	39	35	33	36	33	28
v tom: muži	10	17	17	19	27	10	16	18	23	11
ženy	5	19	9	22	12	25	17	18	10	17
v tom podle pořadí dítěte										
první	12	13	18	20	22	12	16	17	22	17
druhé	2	18	4	13	14	18	13	14	9	8
třetí a další	1	5	4	8	3	5	4	5	2	3
v tom podle věku matky										
do 19 let	-	-	-	-	-	1	-	-	-	-
20-24	3	3	1	5	1	-	1	2	5	1
25-29	3	7	10	7	11	7	9	7	9	10
30-34	7	20	6	14	16	11	12	22	11	10
35-39	2	6	9	13	11	14	9	5	7	6
40 a více let	-	-	-	2	-	2	2	-	1	1
v tom podle rodinného stavu matky										
svobodná	7	10	8	13	16	5	9	13	10	11
vdaná	8	25	17	27	21	28	22	21	21	15
rozvedená	-	1	1	1	2	2	2	2	2	2
ovdovělá	-	-	-	-	-	-	-	-	-	-
mimo manželství celkem	7	11	9	14	18	7	11	15	12	13
v % z živě narozených	46,7	30,6	34,6	34,1	46,2	20,0	33,3	41,7	36,4	46,4
Živě narození na 1 000 obyvatel	5,1	11,9	8,7	13,6	12,8	11,3	10,3	11,0	9,9	8,5
<b>Potraty</b>	-	1	3	3	4	4	6	12	15	13
z toho podle druhu										
samovolné	-	-	2	1	1	2	4	6	7	6
umělé přerušování těhotenství	-	1	1	2	3	2	2	5	8	7
v tom podle věku ženy										
do 19 let	-	-	-	-	1	-	-	-	-	-
20 - 29	-	1	-	2	-	2	2	1	4	2
30 - 39	-	-	3	1	2	2	3	10	7	9
40 a více	-	-	-	-	1	-	1	1	4	2
Potraty na 1 000 obyvatel	-	0,3	1,0	1,0	1,3	1,3	1,9	3,7	4,5	3,9
<b>Zemřelí</b>	17	14	13	16	17	16	23	10	30	30
v tom: muži	10	10	6	8	9	9	11	4	16	14
ženy	7	4	7	8	8	7	12	6	14	16

	2011	2012	2013	2014	2015	2016	2017	2018	2019	2020
Zemřelí podle věku:										
0	-	-	-	-	-	-	-	-	-	-
1 - 14	-	-	-	-	-	1	-	-	-	1
15 - 39	-	-	1	-	-	-	1	-	-	2
40 - 49	-	-	-	1	-	-	1	-	1	-
50 - 59	2	-	1	1	-	2	2	-	-	-
60 - 64	2	-	-	-	1	1	1	2	1	1
65 - 69	3	1	2	1	1	1	3	-	5	-
70 - 74	-	1	-	3	3	4	1	2	8	8
75 - 79	3	5	1	2	2	2	3	1	4	3
80 - 84	3	-	4	6	3	-	4	1	2	3
85+	4	7	4	2	7	5	7	4	9	12
Zemřelí na 1 000 obyvatel	5,8	4,6	4,3	5,3	5,6	5,1	7,2	3,1	9,0	9,1
<b>Přistěhovalí</b>	188	152	124	153	103	159	183	192	162	111
v tom: muži	92	82	59	82	48	86	94	103	83	55
ženy	96	70	65	71	55	73	89	89	79	56
v tom ve věku										
do 9 let	25	25	27	21	15	25	39	42	36	15
10 - 14	9	4	5	3	4	8	11	11	5	2
15 - 19	13	5	11	7	6	14	9	11	6	12
20 - 24	12	16	5	10	3	9	14	11	13	8
25 - 29	21	16	9	22	9	15	13	25	21	13
30 - 34	23	26	13	27	11	13	26	20	12	9
35 - 39	16	17	10	17	15	19	15	25	18	11
40 - 49	39	26	21	23	15	31	32	25	31	21
50 - 59	12	10	10	11	14	17	13	12	11	9
60 - 69	9	3	9	9	7	4	6	6	5	5
70+	9	4	4	3	4	4	5	4	4	6
Přistěhovalí na 1 000 obyvatel	63,8	50,3	41,3	50,6	33,8	51,2	57,4	58,8	48,6	33,5
<b>Vystěhovalí</b>	107	148	168	94	126	112	110	130	151	136
v tom: muži	54	69	98	51	65	55	58	57	76	71
ženy	53	79	70	43	61	57	52	73	75	65
v tom ve věku										
do 9 let	12	13	19	13	22	22	20	27	20	23
10 - 14	5	14	5	4	7	6	-	6	12	5
15 - 19	3	7	9	4	8	6	-	3	14	3
20 - 24	13	12	16	4	9	6	5	7	8	14
25 - 29	23	21	29	14	10	12	22	17	22	11
30 - 34	15	19	27	9	11	19	19	18	17	17
35 - 39	13	18	16	11	16	16	11	16	13	15
40 - 49	10	22	24	22	29	12	19	18	24	27
50 - 59	10	15	15	6	8	6	8	7	14	10
60 - 69	2	5	5	4	6	5	5	8	6	8
70 a více	1	2	3	3	-	2	1	3	1	3
Vystěhovalí na 1 000 obyvatel	36,3	49,0	56,0	31,1	41,4	36,0	34,5	39,8	45,3	41,1
<b>Přírůstek stěhováním</b>	81	4	-44	59	-23	47	73	62	11	-25
v tom: vnitřní	63	-16	-12	34	-13	31	53	53	-14	-30
zahraniční	18	20	-32	25	-10	16	20	9	25	5
<b>Přírůstek celkový</b>	79	26	-31	84	-1	66	83	88	14	-27
v tom: muži	38	20	-28	42	1	32	41	60	14	-19
ženy	41	6	-3	42	-2	34	42	28	-	-8
<b>Přírůstek přirozený</b>	-2	22	13	25	22	19	10	26	3	-2
v tom: muži	-	7	11	11	18	1	5	14	7	-3
ženy	-2	15	2	14	4	18	5	12	-4	1
<b>Přírůstek na 1 000 obyvatel</b>										
celkový	26,8	8,6	-10,3	27,8	-0,3	21,2	26,0	26,9	4,2	-8,2
přirozený	-0,7	7,3	4,3	8,3	7,2	6,1	3,1	8,0	0,9	-0,6
stěhováním	27,5	1,3	-14,7	19,5	-7,6	15,1	22,9	19,0	3,3	-7,5



**Pohyb obyvatel městské části Praha-Újezd**

	2011	2012	2013	2014	2015	2016	2017	2018	2019	2020
<b>Stav obyvatel k 1. 7.</b>	2 820	2 807	2 862	2 869	2 918	3 026	3 151	3 285	3 400	3 547
v tom: muži	1 378	1 370	1 376	1 376	1 417	1 469	1 532	1 596	1 633	1 692
ženy	1 442	1 437	1 486	1 493	1 501	1 557	1 619	1 689	1 767	1 855
<b>Stav obyvatel k 31. 12.</b>	2 819	2 812	2 831	2 871	2 965	3 064	3 250	3 366	3 498	3 606
v tom ve věku:										
0-4	240	219	210	194	180	199	216	245	245	252
5-9	191	201	209	223	226	237	229	214	237	244
10-14	133	130	142	154	184	192	226	251	267	279
15-19	145	154	143	133	128	139	145	157	183	204
20-24	177	169	158	150	146	139	152	149	145	139
25-29	142	137	163	185	188	199	214	211	193	198
30-34	277	253	219	191	199	216	221	247	260	252
35-39	319	321	321	336	327	303	293	265	250	266
40-44	230	227	238	258	310	319	354	375	408	388
45-49	230	244	236	217	196	205	236	259	292	341
50-54	157	154	175	184	206	228	248	235	224	213
55-59	157	165	149	159	159	154	157	184	198	216
60-64	166	164	173	172	172	162	165	163	161	158
65-69	102	117	121	118	132	148	154	157	163	162
70-74	57	60	75	98	96	98	110	111	115	131
75-79	42	38	42	39	50	59	63	71	84	79
80-84	32	35	29	34	39	39	34	40	40	50
85-89	17	17	19	16	15	18	20	21	23	24
90-94	4	7	8	9	10	8	10	8	7	6
95 a více let	1	-	1	1	2	2	3	3	3	4
Průměrný věk	36,3	36,8	37,2	37,5	37,9	37,7	37,7	37,7	37,7	37,8
<b>Muži k 31.12.</b>	1 385	1 361	1 365	1 389	1 433	1 491	1 581	1 630	1 682	1 730
v tom ve věku 0-14	284	270	270	274	283	319	342	361	377	389
15-64	984	961	957	965	988	999	1 056	1 075	1 094	1 119
65 a více let	117	130	138	150	162	173	183	194	211	222
<b>Ženy k 31.12.</b>	1 434	1 451	1 466	1 482	1 532	1 573	1 669	1 736	1 816	1 876
v tom ve věku 0-14	280	280	291	297	307	309	329	349	372	386
15-64	1 016	1 027	1 018	1 020	1 043	1 065	1 129	1 170	1 220	1 256
65 a více let	138	144	157	165	182	199	211	217	224	234
Průměrný věk muži	36,0	36,6	37,0	37,3	37,6	37,2	37,1	37,3	37,2	37,3
Průměrný věk ženy	36,5	36,9	37,4	37,7	38,2	38,2	38,3	38,1	38,1	38,2
<b>Sňatky</b>	11	11	12	16	16	24	15	13	18	17
v tom podle rodinného stavu snoubenců										
ženich: svobodný	9	9	11	12	12	20	9	8	10	13
rozvedený	2	2	1	3	3	4	6	5	8	4
ovdovělý	-	-	-	1	1	-	-	-	-	-
nevěsta: svobodná	11	10	11	13	13	22	14	8	11	11
rozvedená	-	1	1	3	2	2	1	5	7	6
ovdovělá	-	-	-	-	1	-	-	-	-	-
Věk ženicha:										
16-19	-	-	-	-	-	-	-	-	-	-
20-24	-	-	-	-	-	-	1	1	2	2
25-29	3	2	3	3	4	10	4	3	2	5
30-34	2	7	5	6	1	7	4	1	6	3
35-39	3	2	2	2	5	4	4	2	1	2
40 a více	3	-	2	5	6	3	2	6	7	5
Věk nevěsty:										
16-19	-	-	-	-	1	1	-	-	-	1
20-24	1	2	-	1	2	2	2	1	2	1
25-29	4	3	5	6	14	14	7	3	7	5
30-34	4	5	5	4	5	5	4	3	1	-
35-39	2	1	1	2	-	-	1	1	2	4
40 a více	-	-	1	3	2	2	1	5	6	6
Sňatky na 1 000 obyvatel	3,9	3,9	4,2	5,6	5,5	7,9	4,8	4,0	5,3	4,8

	2011	2012	2013	2014	2015	2016	2017	2018	2019	2020
<b>Rozvody</b>	6	5	11	11	11	8	8	5	13	7
v tom podle pořadí rozvodu										
muži: první	4	2	9	10	7	7	6	4	10	7
druhý a další	2	3	2	1	4	1	2	1	3	-
ženy: první	4	4	10	9	8	8	5	4	12	6
druhý a další	2	1	1	2	3	-	3	1	1	1
v tom podle věku muže										
do 29 let	-	-	-	-	-	-	-	-	1	-
30-39	-	2	5	6	5	4	1	1	3	3
40-49	-	2	3	4	5	3	4	1	6	2
50-59	6	-	3	1	1	1	3	2	3	2
60 a více	-	1	-	-	-	-	-	1	-	-
v tom podle věku ženy										
do 29 let	-	-	1	2	1	-	-	1	1	-
30-39	1	2	6	3	5	5	2	-	6	2
40-49	2	1	2	6	4	3	5	2	5	2
50-59	3	1	2	-	1	-	1	2	1	3
60 a více	-	1	-	-	-	-	-	-	-	-
S nezletilými dětmi	4	1	8	7	3	6	3	3	8	3
Rozvody na 1000 obyvatel	2,1	1,8	3,8	3,8	3,8	2,6	2,5	1,5	3,8	2,0
<b>Narození celkem</b>	45	34	28	38	40	44	36	49	43	49
<b>Živě narození</b>	45	34	28	38	40	44	35	49	43	49
v tom: muži	26	16	14	18	21	25	17	28	17	20
ženy	19	18	14	20	19	19	18	21	26	29
v tom podle pořadí dítěte										
první	20	17	13	22	24	28	14	30	20	19
druhé	21	14	11	11	12	10	16	16	17	22
třetí a další	4	3	4	5	4	6	5	3	6	8
v tom podle věku matky										
do 19 let	-	-	-	-	-	1	-	1	-	-
20-24	3	-	2	2	1	3	1	4	1	1
25-29	4	9	5	11	9	12	6	11	11	8
30-34	25	14	13	15	12	15	17	22	18	15
35-39	13	11	8	7	16	12	10	8	10	19
40 a více let	-	-	-	3	2	1	1	3	3	6
v tom podle rodinného stavu matky										
svobodná	10	10	6	13	11	16	10	14	15	14
vdaná	35	24	20	23	26	26	23	33	27	29
rozvedená	-	-	2	2	3	2	2	2	1	5
ovdovělá	-	-	-	-	-	-	-	-	-	1
mimo manželství celkem	10	10	8	15	14	18	12	16	16	20
v % z živě narozených	22,2	29,4	28,6	39,5	35,0	40,9	34,3	32,7	37,2	40,8
Živě narození na 1 000 obyvatel	16,0	12,1	9,8	13,2	13,7	14,5	11,1	14,9	12,6	13,8
<b>Potraty</b>	1	1	2	-	3	4	4	1	-	1
z toho podle druhu										
samovolné	-	1	-	-	1	-	1	1	-	1
umělé přerušování těhotenství	1	-	2	-	2	4	3	-	-	-
v tom podle věku ženy										
do 19 let	-	-	-	-	-	-	-	-	-	-
20 - 29	-	-	1	-	2	1	-	-	-	-
30 - 39	1	1	1	-	1	2	4	1	-	-
40 a více	-	-	-	-	-	1	-	-	-	1
Potraty na 1 000 obyvatel	0,4	0,4	0,7	-	1,0	1,3	1,3	0,3	-	0,3
<b>Zemřelí</b>	12	17	13	12	10	12	17	17	16	15
v tom: muži	6	9	7	5	6	4	10	10	8	10
ženy	6	8	6	7	4	8	7	7	8	5





	2011	2012	2013	2014	2015	2016	2017	2018	2019	2020
Zemřelí podle věku:										
0	-	-	-	-	-	-	-	-	-	-
1 - 14	-	-	-	-	-	-	-	-	-	-
15 - 39	-	-	-	1	1	1	-	-	-	-
40 - 49	-	-	-	1	-	1	-	2	-	-
50 - 59	1	1	1	1	-	1	1	1	2	1
60 - 64	1	1	2	-	2	-	1	-	-	3
65 - 69	3	3	2	-	-	1	1	1	1	2
70 - 74	1	2	-	-	4	2	4	3	1	2
75 - 79	2	1	2	1	-	-	1	4	4	2
80 - 84	3	4	5	1	1	1	5	1	-	1
85+	1	5	1	7	2	5	4	5	8	4
Zemřelí na 1 000 obyvatel	4,3	6,1	4,5	4,2	3,4	4,0	5,4	5,2	4,7	4,2
<b>Přistěhovalí</b>	166	140	172	158	206	203	292	246	271	227
v tom: muži	82	61	74	72	92	105	143	113	129	112
ženy	84	79	98	86	114	98	149	133	142	115
v tom ve věku										
do 9 let	40	25	34	26	29	49	57	47	69	48
10 - 14	5	9	8	4	8	9	17	16	12	8
15 - 19	4	3	5	5	4	9	9	14	9	12
20 - 24	11	10	7	8	10	11	15	10	13	15
25 - 29	14	21	31	27	27	24	40	36	24	40
30 - 34	30	28	32	24	42	31	36	30	32	20
35 - 39	29	11	15	23	34	22	37	28	31	29
40 - 49	11	11	18	15	24	29	42	38	49	31
50 - 59	9	15	10	18	13	11	25	12	20	17
60 - 69	4	4	8	3	7	7	10	8	8	1
70+	9	3	4	5	8	1	4	7	4	6
Přistěhovalí na 1 000 obyvatel	58,9	49,9	60,1	55,1	70,6	67,1	92,7	74,9	79,7	64,0
<b>Vystěhovalí</b>	120	164	168	144	142	136	124	162	166	153
v tom: muži	54	92	77	61	63	68	60	82	86	74
ženy	66	72	91	83	79	68	64	80	80	79
v tom ve věku										
do 9 let	24	41	33	29	36	20	30	32	34	31
10 - 14	6	7	3	6	2	6	3	4	7	7
15 - 19	3	5	10	8	5	5	6	9	4	8
20 - 24	8	12	11	10	3	8	7	12	9	15
25 - 29	11	17	18	8	15	15	13	19	19	15
30 - 34	22	17	28	14	29	16	16	17	20	23
35 - 39	18	27	17	20	20	16	17	20	18	16
40 - 49	20	26	27	23	14	24	16	30	26	19
50 - 59	4	4	16	12	8	9	9	12	18	11
60 - 69	2	8	5	10	8	14	5	5	9	5
70 a více	2	-	-	4	2	3	2	2	2	3
Vystěhovalí na 1 000 obyvatel	42,6	58,4	58,7	50,2	48,7	44,9	39,4	49,3	48,8	43,1
<b>Přírůstek stěhováním</b>	46	-24	4	14	64	67	168	84	105	74
v tom: vnitřní	37	-28	38	-17	46	54	135	50	92	55
zahraniční	9	4	-34	31	18	13	33	34	13	19
<b>Přírůstek celkový</b>	79	-7	19	40	94	99	186	116	132	108
v tom: muži	48	-24	4	24	44	58	90	49	52	48
ženy	31	17	15	16	50	41	96	67	80	60
<b>Přírůstek přirozený</b>	33	17	15	26	30	32	18	32	27	34
v tom: muži	20	7	7	13	15	21	7	18	9	10
ženy	13	10	8	13	15	11	11	14	18	24
<b>Přírůstek na 1 000 obyvatel</b>										
celkový	28,0	-2,5	6,6	13,9	32,2	32,7	59,0	35,3	38,8	30,4
přirozený	11,7	6,1	5,2	9,1	10,3	10,6	5,7	9,7	7,9	9,6
stěhováním	16,3	-8,6	1,4	4,9	21,9	22,1	53,3	25,6	30,9	20,9

## Pohyb obyvatel městské části Praha 12

	2011	2012	2013	2014	2015	2016	2017	2018	2019	2020
<b>Stav obyvatel k 1. 7.</b>	54 312	54 445	54 364	54 518	54 774	55 249	55 847	56 667	57 341	57 918
v tom: muži	26 445	26 497	26 363	26 378	26 474	26 660	26 957	27 344	27 778	28 084
ženy	27 867	27 948	28 001	28 140	28 300	28 589	28 890	29 323	29 563	29 834
<b>Stav obyvatel k 31. 12.</b>	54 426	54 463	54 331	54 550	55 040	55 522	56 249	57 005	57 821	57 999
v tom ve věku:										
0-4	2 993	3 044	2 945	2 988	3 089	3 194	3 258	3 393	3 367	3 299
5-9	2 049	2 293	2 567	2 713	2 893	3 039	3 151	3 124	3 189	3 218
10-14	1 579	1 622	1 687	1 836	1 959	2 106	2 340	2 671	2 864	3 052
15-19	1 881	1 745	1 646	1 602	1 621	1 680	1 778	1 860	2 009	2 138
20-24	3 033	2 767	2 491	2 299	2 136	1 946	1 889	1 867	1 898	1 872
25-29	4 496	4 216	3 957	3 717	3 449	3 251	3 084	2 950	2 837	2 646
30-34	5 605	5 500	5 230	4 964	4 823	4 731	4 607	4 489	4 377	4 148
35-39	4 456	4 858	5 244	5 489	5 606	5 568	5 507	5 348	5 193	5 123
40-44	2 888	3 047	3 272	3 690	4 113	4 448	4 910	5 330	5 657	5 680
45-49	3 208	3 042	2 842	2 719	2 732	2 905	3 064	3 393	3 835	4 262
50-54	3 833	3 492	3 386	3 288	3 235	3 134	3 057	2 852	2 788	2 782
55-59	5 417	5 210	4 830	4 392	3 977	3 653	3 354	3 271	3 218	3 164
60-64	4 812	4 892	5 060	5 182	5 173	5 012	4 834	4 525	4 119	3 741
65-69	3 422	3 755	3 856	3 988	4 230	4 376	4 483	4 639	4 775	4 772
70-74	1 718	1 920	2 226	2 546	2 757	3 108	3 388	3 479	3 601	3 782
75-79	1 301	1 237	1 243	1 296	1 382	1 478	1 668	1 938	2 171	2 349
80-84	1 043	1 072	1 064	1 007	959	963	944	943	1 003	1 072
85-89	543	566	575	609	662	642	661	658	625	590
90-94	126	158	187	197	206	242	216	228	253	263
95 a více let	23	27	23	28	38	46	56	47	42	46
Průměrný věk	42,4	42,6	42,8	43,0	43,0	43,1	43,1	43,0	43,0	43,1
<b>Muži k 31.12.</b>	26 467	26 437	26 302	26 363	26 583	26 773	27 125	27 542	28 053	28 091
v tom ve věku 0-14	3 296	3 485	3 596	3 756	3 985	4 215	4 441	4 668	4 773	4 819
15-64	19 652	19 171	18 738	18 382	18 098	17 784	17 637	17 588	17 797	17 661
65 a více let	3 519	3 781	3 968	4 225	4 500	4 774	5 047	5 286	5 483	5 611
<b>Ženy k 31.12.</b>	27 959	28 026	28 029	28 187	28 457	28 749	29 124	29 463	29 768	29 908
v tom ve věku 0-14	3 325	3 474	3 603	3 781	3 956	4 124	4 308	4 520	4 647	4 750
15-64	19 977	19 598	19 220	18 960	18 767	18 544	18 447	18 297	18 134	17 895
65 a více let	4 657	4 954	5 206	5 446	5 734	6 081	6 369	6 646	6 987	7 263
Průměrný věk muži	41,2	41,3	41,6	41,7	41,7	41,8	41,7	41,7	41,7	41,8
Průměrný věk ženy	43,6	43,8	44,1	44,2	44,3	44,3	44,3	44,2	44,3	44,4
<b>Sňatky</b>	252	273	268	276	292	291	277	275	292	205
v tom podle rodinného stavu snoubenců										
ženich: svobodný	201	206	205	222	236	223	215	204	223	154
rozvedený	49	65	60	54	55	65	58	66	67	49
ovdovělý	2	2	3	-	1	3	4	5	2	2
nevěsta: svobodná	204	210	218	224	234	236	216	225	231	157
rozvedená	47	61	49	50	54	53	60	45	57	45
ovdovělá	1	2	1	2	4	2	1	5	4	3
Věk ženicha:										
16-19	-	-	1	-	-	1	-	-	-	1
20-24	7	6	7	9	6	12	14	11	14	3
25-29	66	60	67	63	60	52	52	55	56	36
30-34	101	107	92	102	99	106	77	84	72	59
35-39	39	38	50	50	63	61	62	54	64	42
40 a více	39	62	51	52	64	59	72	71	86	64
Věk nevěsty:										
16-19	1	-	1	1	1	1	1	1	2	-
20-24	24	24	26	29	25	25	26	23	18	13
25-29	83	111	93	109	104	104	80	91	78	55
30-34	94	71	83	71	79	79	82	76	81	64
35-39	16	29	29	34	46	46	34	42	44	32
40 a více	34	38	36	32	36	36	54	42	69	41
Sňatky na 1 000 obyvatel	4,6	5,0	4,9	5,1	5,3	5,3	5,0	4,9	5,1	3,5



	2011	2012	2013	2014	2015	2016	2017	2018	2019	2020
<b>Rozvody</b>	145	130	184	137	146	124	122	128	132	99
v tom podle pořadí rozvodu										
muži: první	114	102	132	113	117	93	95	104	110	77
druhý a další	31	28	52	24	29	31	27	24	22	22
ženy: první	114	107	141	118	118	104	102	108	116	80
druhý a další	31	23	43	19	28	20	20	20	16	19
v tom podle věku muže										
do 29 let	-	8	4	7	5	3	4	4	9	5
30-39	101	48	63	47	62	44	34	43	24	27
40-49	-	30	43	33	31	44	50	37	62	39
50-59	24	29	53	34	28	20	21	26	18	17
60 a více	20	15	21	16	20	13	13	18	19	11
v tom podle věku ženy										
do 29 let	11	14	13	13	11	11	12	6	11	10
30-39	81	52	68	53	60	54	47	54	37	34
40-49	17	32	48	36	36	34	41	37	54	34
50-59	25	22	38	29	30	18	13	23	16	14
60 a více	11	10	17	6	9	7	9	8	14	7
S nezletilými dětmi	58	62	75	70	71	64	72	72	66	55
Rozvody na 1000 obyvatel	2,7	2,4	3,4	2,5	2,7	2,2	2,2	2,3	2,3	1,7
<b>Narození celkem</b>	633	610	557	627	660	648	672	709	635	595
<b>Živě narození</b>	629	607	555	625	657	646	668	708	633	590
v tom: muži	306	309	272	300	359	341	362	365	309	287
ženy	323	298	283	325	298	305	306	343	324	303
v tom podle pořadí dítěte										
první	337	317	314	327	328	346	344	371	300	283
druhý	242	237	192	248	261	239	244	262	273	229
třetí a další	50	53	49	50	68	61	80	75	60	78
v tom podle věku matky										
do 19 let	6	1	2	4	4	4	11	4	6	-
20-24	52	34	25	27	28	32	27	24	33	28
25-29	170	150	152	150	155	159	152	153	123	125
30-34	273	285	264	266	278	254	288	312	265	240
35-39	110	119	105	160	166	171	161	180	165	149
40 a více let	18	18	7	18	26	26	29	35	41	48
v tom podle rodinného stavu matky										
svobodná	222	191	180	220	236	236	249	256	232	202
vdaná	388	387	340	367	384	377	387	414	370	362
rozvedená	18	28	35	36	36	32	30	36	30	26
ovdovělá	1	1	-	2	1	1	2	2	1	-
mimo manželství celkem	241	220	215	258	273	269	281	294	263	228
v % z živě narozených	38,3	36,2	38,7	41,3	41,6	41,6	42,1	41,5	41,5	38,6
Živě narození na 1 000 obyvatel	11,6	11,1	10,2	11,5	12,0	11,7	12,0	12,5	11,0	10,2
<b>Potraty</b>	16	12	19	15	34	87	70	95	68	68
z toho podle druhu										
samovolné	2	2	8	3	13	37	36	44	29	37
umělé přerušování těhotenství	14	10	11	12	21	46	34	47	37	27
v tom podle věku ženy										
do 19 let	-	1	-	1	-	-	2	1	5	1
20 - 29	5	5	3	2	8	20	16	22	18	17
30 - 39	11	6	12	9	25	57	41	56	36	42
40 a více	-	-	4	3	1	10	11	16	9	8
Potraty na 1 000 obyvatel	0,3	0,2	0,3	0,3	0,6	1,6	1,3	1,7	1,2	1,2
<b>Zemřelí</b>	421	464	454	476	428	476	535	533	499	568
v tom: muži	233	236	256	245	227	240	260	257	255	303
ženy	188	228	198	231	201	236	275	276	244	265

	2011	2012	2013	2014	2015	2016	2017	2018	2019	2020
<b>Zemřelí podle věku</b>										
0	-	1	2	1	3	3	1	-	1	1
1 - 14	-	-	-	3	1	2	1	-	-	-
15 - 39	12	6	3	14	4	7	9	9	6	14
40 - 49	9	9	8	8	5	4	11	18	13	12
50 - 59	58	35	42	37	22	28	36	35	30	21
60 - 64	41	58	39	40	44	48	52	43	31	34
65 - 69	57	59	57	71	47	60	67	65	53	70
70 - 74	40	52	53	44	70	69	90	80	70	98
75 - 79	39	68	47	47	55	59	52	55	84	87
80 - 84	78	83	84	89	61	65	56	69	61	78
85+	87	93	119	122	116	131	160	159	150	153
Zemřelí na 1 000 obyvatel	7,8	8,5	8,4	8,7	7,8	8,6	9,6	9,4	8,7	9,8
<b>Přistěhovalí</b>	2 016	2 073	1 919	2 029	2 146	2 362	2 564	2 764	2 837	2 431
v tom: muži	943	979	904	976	990	1 103	1 234	1 392	1 511	1 263
ženy	1 073	1 094	1 015	1 053	1 156	1 259	1 330	1 372	1 326	1 168
v tom ve věku										
do 9 let	305	362	291	352	436	445	463	475	438	383
10 - 14	65	53	67	65	72	71	81	99	85	78
15 - 19	82	65	69	83	61	100	117	137	116	125
20 - 24	147	142	119	123	127	137	182	206	252	185
25 - 29	334	329	294	305	291	342	337	385	423	355
30 - 34	322	343	335	316	350	371	406	460	431	405
35 - 39	228	255	241	255	290	269	311	321	327	290
40 - 49	221	234	218	244	256	290	318	366	451	351
50 - 59	133	125	134	146	124	163	178	163	180	141
60 - 69	101	92	95	91	76	102	101	83	77	75
70+	78	73	56	49	63	72	70	69	57	43
Přistěhovalí na 1 000 obyvatel	37,1	38,1	35,3	37,2	39,2	42,8	45,9	48,8	49,5	42,0
<b>Vystěhovalí</b>	1 964	2 179	2 152	1 959	1 885	2 050	1 970	2 183	2 155	2 275
v tom: muži	961	1 082	1 055	970	902	1 014	984	1 083	1 054	1 209
ženy	1 003	1 097	1 097	989	983	1 036	986	1 100	1 101	1 066
v tom ve věku										
do 9 let	311	332	315	357	332	348	386	397	414	345
10 - 14	54	50	48	54	57	65	53	73	54	67
15 - 19	67	63	69	60	50	46	59	61	90	83
20 - 24	115	139	109	101	89	99	94	130	137	180
25 - 29	293	325	299	221	223	242	189	222	262	278
30 - 34	322	334	357	304	271	313	293	325	285	332
35 - 39	210	249	275	260	262	290	273	282	252	259
40 - 49	206	261	242	218	228	267	255	290	296	346
50 - 59	200	221	221	188	153	164	151	165	167	176
60 - 69	126	149	161	140	139	154	143	146	108	130
70 a více	60	56	56	56	81	62	74	92	90	79
Vystěhovalí na 1 000 obyvatel	36,2	40,0	39,6	35,9	34,4	37,1	35,3	38,5	37,6	39,3
<b>Přírůstek stěhováním</b>	52	-106	-233	70	261	312	594	581	682	156
v tom: vnitřní	-52	-186	-113	-152	174	198	348	169	45	-255
zahraniční	104	80	-120	222	87	114	246	412	637	411
<b>Přírůstek celkový</b>	260	37	-132	219	490	482	727	756	816	178
v tom: muži	55	-30	-135	61	220	190	352	417	511	38
ženy	205	67	3	158	270	292	375	339	305	140
<b>Přírůstek přirozený</b>	208	143	101	149	229	170	133	175	134	22
v tom: muži	73	73	16	55	132	101	102	108	54	-16
ženy	135	70	85	94	97	69	31	67	80	38
<b>Přírůstek na 1 000 obyvatel</b>										
celkový	4,8	0,7	-2,4	4,0	8,9	8,7	13,0	13,3	14,2	3,1
přirozený	3,8	2,6	1,9	2,7	4,2	3,1	2,4	3,1	2,3	0,4
stěhováním	1,0	-1,9	-4,3	1,3	4,8	5,6	10,6	10,3	11,9	2,7



## Pohyb obyvatel městské části Praha-Libuš

	2011	2012	2013	2014	2015	2016	2017	2018	2019	2020
<b>Stav obyvatel k 1. 7.</b>	9 620	9 741	9 821	10 018	10 089	10 236	10 312	10 335	10 568	10 629
v tom: muži	4 889	4 925	4 939	5 035	5 045	5 076	5 151	5 158	5 295	5 315
ženy	4 731	4 816	4 882	4 983	5 044	5 160	5 161	5 177	5 273	5 314
<b>Stav obyvatel k 31. 12.</b>	9 674	9 724	9 817	10 034	10 175	10 235	10 263	10 412	10 623	10 646
v tom ve věku:										
0-4	569	585	602	607	606	644	650	660	686	638
5-9	412	429	472	541	600	616	633	664	691	676
10-14	386	402	395	412	403	423	445	521	580	634
15-19	466	430	423	404	412	415	428	410	444	433
20-24	793	722	641	582	535	482	457	487	469	472
25-29	912	944	926	927	902	821	744	697	642	629
30-34	843	825	858	899	900	946	930	925	912	874
35-39	810	848	841	854	871	875	860	890	920	925
40-44	692	723	747	776	818	838	883	889	897	903
45-49	763	718	686	707	704	723	739	763	807	820
50-54	799	783	791	793	786	734	696	675	702	700
55-59	726	725	749	740	715	750	754	729	724	731
60-64	544	564	572	625	710	693	686	690	664	648
65-69	405	441	489	494	489	504	526	524	562	624
70-74	239	241	268	295	324	364	394	424	425	419
75-79	135	155	172	186	204	207	206	228	245	268
80-84	114	120	113	109	103	107	133	141	147	148
85-89	49	51	57	64	73	74	76	65	67	67
90-94	17	18	15	18	18	18	21	27	35	32
95 a více let	-	-	-	1	2	1	2	3	4	5
Průměrný věk	38,5	38,7	39,0	39,1	39,4	39,5	39,7	39,6	39,5	39,9
<b>Muži k 31.12.</b>	4 896	4 904	4 938	5 027	5 068	5 094	5 115	5 183	5 307	5 319
v tom ve věku 0-14	682	719	749	787	805	828	869	950	997	994
15-64	3 792	3 730	3 687	3 709	3 717	3 687	3 627	3 593	3 641	3 627
65 a více let	422	455	502	531	546	579	619	640	669	698
<b>Ženy k 31.12.</b>	4 778	4 820	4 879	5 007	5 107	5 141	5 148	5 229	5 316	5 327
v tom ve věku 0-14	685	697	720	773	804	855	859	895	960	954
15-64	3 556	3 552	3 547	3 598	3 636	3 590	3 550	3 562	3 540	3 508
65 a více let	537	571	612	636	667	696	739	772	816	865
Průměrný věk muži	37,8	37,9	38,2	38,3	38,7	38,9	39,0	38,7	38,6	38,9
Průměrný věk ženy	39,2	39,4	39,8	39,9	40,1	40,2	40,4	40,4	40,4	40,8
<b>Sňatky</b>	37	40	36	56	56	49	40	38	34	23
v tom podle rodinného stavu snoubenců										
ženich: svobodný	30	30	30	40	44	44	33	30	28	18
rozvedený	7	9	6	15	11	5	6	6	6	5
ovdovělý	-	1	-	1	1	-	1	2	-	-
nevěsta: svobodná	30	30	31	46	45	40	35	30	26	19
rozvedená	7	10	5	10	10	9	5	8	7	4
ovdovělá	-	-	-	-	1	-	-	-	1	-
Věk ženicha:										
16-19	-	-	-	-	-	-	-	-	-	1
20-24	3	1	2	1	4	2	1	-	2	1
25-29	13	11	13	13	13	8	9	10	9	6
30-34	12	12	14	18	21	22	16	14	13	5
35-39	4	6	1	12	8	11	9	5	3	3
40 a více	5	10	6	12	10	6	5	9	7	7
Věk nevěsty:										
16-19	-	-	1	1	-	-	1	-	-	1
20-24	6	3	6	6	4	4	2	3	4	1
25-29	14	16	17	17	17	17	11	13	13	8
30-34	11	11	8	19	16	16	15	10	10	3
35-39	2	5	1	5	6	6	5	5	-	5
40 a více	4	5	3	8	6	6	6	7	7	5
Sňatky na 1 000 obyvatel	3,8	4,1	3,7	5,6	5,6	4,8	3,9	3,7	3,2	2,2

	2011	2012	2013	2014	2015	2016	2017	2018	2019	2020
<b>Rozvody</b>	19	33	24	27	22	26	23	20	20	18
v tom podle pořadí rozvodu										
muži: první	14	26	13	24	16	24	17	16	17	14
druhý a další	5	7	11	3	6	2	6	4	3	4
ženy: první	16	29	20	23	18	19	21	17	17	17
druhý a další	3	4	4	4	4	7	2	3	3	1
v tom podle věku muže										
do 29 let	2	1	1	5	-	2	1	2	1	1
30-39	7	7	7	6	3	8	6	6	6	6
40-49	-	12	5	8	14	7	7	4	5	4
50-59	-	8	8	3	5	7	5	7	6	6
60 a více	10	5	3	5	-	2	4	1	2	1
v tom podle věku ženy										
do 29 let	3	2	2	6	-	4	3	2	3	3
30-39	6	11	7	6	3	10	7	8	4	5
40-49	4	12	9	7	16	4	9	7	7	7
50-59	4	7	4	4	3	8	4	3	6	3
60 a více	2	1	2	4	-	-	-	-	-	-
S nezletilými dětmi	13	12	12	8	13	10	15	10	8	11
Rozvody na 1000 obyvatel	2,0	3,4	2,4	2,7	2,2	2,5	2,2	1,9	1,9	1,7
<b>Narození celkem</b>	94	98	114	112	115	113	118	120	127	100
<b>Živě narození</b>	94	98	114	111	114	113	117	120	126	100
v tom: muži	42	46	65	52	53	52	69	70	59	54
ženy	52	52	49	59	61	61	48	50	67	46
v tom podle pořadí dítěte										
první	46	40	65	62	56	70	47	59	58	47
druhé	40	50	40	40	50	32	52	40	53	41
třetí a další	8	8	9	9	8	11	18	21	15	12
v tom podle věku matky										
do 19 let	1	-	1	2	-	1	2	-	-	2
20-24	13	16	14	8	4	6	5	8	9	8
25-29	32	17	28	31	32	35	36	29	37	36
30-34	26	38	41	49	47	44	39	57	47	27
35-39	19	24	23	16	26	25	31	20	24	18
40 a více let	3	3	7	5	5	2	4	6	9	9
v tom podle rodinného stavu matky										
svobodná	29	29	47	36	41	41	39	46	49	30
vdaná	59	62	61	69	70	68	71	71	72	67
rozvedená	6	6	6	6	3	4	7	3	5	3
ovdovělá	-	1	-	-	-	-	-	-	-	-
mimo manželství celkem	35	36	53	42	44	45	46	49	54	33
v % z živě narozených	37,2	36,7	46,5	37,8	38,6	39,8	39,3	40,8	42,9	33,0
Živě narození na 1 000 obyvatel	9,8	10,1	11,6	11,1	11,3	11,0	11,3	11,6	11,9	9,4
<b>Potraty</b>	-	2	3	5	5	13	23	20	10	17
z toho podle druhu										
samovolné	-	-	1	1	3	5	15	13	5	10
umělé přerušování těhotenství	-	2	1	4	2	7	7	7	5	7
v tom podle věku ženy										
do 19 let	-	-	-	-	-	-	-	-	-	-
20 - 29	-	1	-	2	1	3	4	5	-	1
30 - 39	-	1	2	3	2	6	16	11	8	12
40 a více	-	-	1	-	2	4	3	4	2	4
Potraty na 1 000 obyvatel	-	0,2	0,3	0,5	0,5	1,3	2,2	1,9	0,9	1,6
<b>Zemřelí</b>	48	52	43	53	54	66	46	55	64	69
v tom: muži	26	28	23	33	30	38	27	29	35	39
ženy	22	24	20	20	24	28	19	26	29	30



	2011	2012	2013	2014	2015	2016	2017	2018	2019	2020
Zemřelí podle věku:										
0	-	-	-	-	-	-	-	-	-	1
1 - 14	-	1	-	-	-	-	-	-	1	-
15 - 39	1	1	-	3	2	-	1	-	1	2
40 - 49	4	3	3	3	1	1	3	1	1	2
50 - 59	7	4	6	1	6	8	3	3	4	3
60 - 64	4	4	2	2	3	11	4	8	6	5
65 - 69	6	8	3	7	3	3	5	5	7	7
70 - 74	6	5	7	8	10	9	11	8	14	9
75 - 79	2	2	8	6	5	9	3	8	8	9
80 - 84	6	11	5	7	8	6	5	10	7	8
85+	12	13	9	16	16	19	11	12	15	23
Zemřelí na 1 000 obyvatel	5,0	5,3	4,4	5,3	5,4	6,4	4,5	5,3	6,1	6,5
<b>Přistěhovalí</b>	544	555	578	613	562	568	499	748	805	617
v tom: muži	266	274	274	308	265	284	249	361	402	311
ženy	278	281	304	305	297	284	250	387	403	306
v tom ve věku										
do 9 let	88	94	99	100	113	122	93	167	163	97
10 - 14	21	19	17	19	29	19	20	41	37	31
15 - 19	29	25	24	30	21	33	40	28	52	26
20 - 24	51	54	46	49	32	33	46	62	63	52
25 - 29	82	98	82	89	77	65	61	95	81	89
30 - 34	72	78	80	85	54	90	69	91	104	80
35 - 39	75	62	66	69	66	57	41	75	81	63
40 - 49	78	71	87	98	80	93	65	105	124	75
50 - 59	24	30	44	46	49	34	40	50	68	60
60 - 69	17	17	25	14	28	10	19	22	20	32
70+	7	7	8	14	13	12	5	12	12	12
Přistěhovalí na 1 000 obyvatel	56,5	57,0	58,9	61,2	55,7	55,5	48,4	72,4	76,2	58,0
<b>Vystěhovalí</b>	464	551	556	454	481	555	542	664	656	625
v tom: muži	242	284	282	238	247	272	270	334	302	314
ženy	222	267	274	216	234	283	272	330	354	311
v tom ve věku										
do 9 let	49	73	73	59	80	85	83	113	99	110
10 - 14	18	14	14	17	27	21	20	20	27	30
15 - 19	12	12	23	18	17	20	22	25	28	21
20 - 24	37	54	49	35	38	40	36	34	53	43
25 - 29	81	87	104	71	53	76	59	69	70	65
30 - 34	65	67	74	59	66	79	84	86	98	87
35 - 39	57	74	57	46	52	51	53	73	62	65
40 - 49	71	77	84	74	71	90	69	82	100	88
50 - 59	46	62	43	44	44	51	70	83	53	58
60 - 69	24	23	25	24	25	28	31	52	54	39
70 a více	4	8	10	7	8	14	15	27	12	19
Vystěhovalí na 1 000 obyvatel	48,2	56,6	56,6	45,3	47,7	54,2	52,6	64,2	62,1	58,8
<b>Přírůstek stěhováním</b>	80	4	22	159	81	13	-43	84	149	-8
v tom: vnitřní	23	-5	88	104	37	-14	-78	5	47	-100
zahraniční	57	9	-66	55	44	27	35	79	102	92
<b>Přírůstek celkový</b>	126	50	93	217	141	60	28	149	211	23
v tom: muži	40	8	34	89	41	26	21	68	124	12
ženy	86	42	59	128	100	34	7	81	87	11
<b>Přírůstek přirozený</b>	46	46	71	58	60	47	71	65	62	31
v tom: muži	16	18	42	19	23	14	42	41	24	15
ženy	30	28	29	39	37	33	29	24	38	16
<b>Přírůstek na 1 000 obyvatel</b>										
celkový	13,1	5,1	9,5	21,7	14,0	5,9	2,7	14,4	20,0	2,2
přirozený	4,8	4,7	7,2	5,8	5,9	4,6	6,9	6,3	5,9	2,9
stěhováním	8,3	0,4	2,2	15,9	8,0	1,3	-4,2	8,1	14,1	-0,8

## Pohyb obyvatel městské části Praha 13

	2011	2012	2013	2014	2015	2016	2017	2018	2019	2020
<b>Stav obyvatel k 1. 7.</b>	59 635	60 217	60 605	61 020	61 350	61 706	62 358	62 830	63 247	63 771
v tom: muži	28 928	29 241	29 369	29 605	29 800	29 899	30 256	30 554	30 728	31 074
ženy	30 707	30 976	31 236	31 415	31 550	31 807	32 102	32 276	32 519	32 697
<b>Stav obyvatel k 31. 12.</b>	59 874	60 580	60 555	61 205	61 627	61 945	62 567	62 937	63 554	63 742
v tom ve věku:										
0-4	3 350	3 394	3 441	3 497	3 535	3 622	3 712	3 687	3 680	3 588
5-9	2 616	2 767	2 939	3 075	3 266	3 329	3 398	3 461	3 526	3 543
10-14	2 375	2 435	2 416	2 423	2 471	2 577	2 749	2 904	3 044	3 254
15-19	3 234	2 912	2 684	2 573	2 504	2 467	2 498	2 497	2 588	2 555
20-24	4 832	4 665	4 227	3 926	3 598	3 279	3 037	2 920	2 846	2 811
25-29	5 188	5 372	5 343	5 294	5 188	4 962	4 765	4 442	4 273	4 011
30-34	5 365	5 396	5 375	5 448	5 489	5 640	5 681	5 666	5 567	5 424
35-39	5 074	5 273	5 322	5 384	5 438	5 426	5 496	5 512	5 546	5 517
40-44	4 625	4 526	4 551	4 744	4 868	5 051	5 259	5 358	5 406	5 448
45-49	5 228	5 260	4 979	4 730	4 613	4 441	4 339	4 435	4 680	4 847
50-54	4 604	4 582	4 689	4 972	4 976	4 963	5 002	4 798	4 520	4 470
55-59	4 365	4 428	4 452	4 393	4 391	4 316	4 260	4 427	4 667	4 700
60-64	3 377	3 492	3 646	3 808	3 942	4 073	4 138	4 135	4 061	4 049
65-69	2 475	2 725	2 829	2 935	3 081	3 133	3 227	3 396	3 510	3 604
70-74	1 239	1 348	1 575	1 832	1 989	2 252	2 493	2 589	2 670	2 780
75-79	890	908	943	927	992	1 104	1 185	1 361	1 597	1 723
80-84	598	643	664	715	736	734	737	754	722	772
85-89	333	332	346	372	386	391	412	400	441	450
90-94	90	107	119	139	141	152	152	159	171	158
95 a více let	16	15	15	18	23	33	27	36	39	38
Průměrný věk	38,3	38,6	39,0	39,3	39,5	39,8	40,0	40,3	40,5	40,7
<b>Muži k 31.12.</b>	29 062	29 395	29 412	29 720	29 892	29 999	30 383	30 604	30 923	31 075
v tom ve věku 0-14	4 186	4 354	4 470	4 618	4 789	4 918	5 087	5 217	5 315	5 386
15-64	22 438	22 407	22 137	22 092	21 893	21 694	21 709	21 567	21 610	21 496
65 a více let	2 438	2 634	2 805	3 010	3 210	3 387	3 587	3 820	3 998	4 193
<b>Ženy k 31.12.</b>	30 812	31 185	31 143	31 485	31 735	31 946	32 184	32 333	32 631	32 667
v tom ve věku 0-14	4 155	4 242	4 326	4 377	4 483	4 610	4 772	4 835	4 935	4 999
15-64	23 454	23 499	23 131	23 180	23 114	22 924	22 766	22 623	22 544	22 336
65 a více let	3 203	3 444	3 686	3 928	4 138	4 412	4 646	4 875	5 152	5 332
Průměrný věk muži	37,4	37,7	38,0	38,2	38,5	38,7	38,9	39,1	39,2	39,5
Průměrný věk ženy	39,1	39,4	39,9	40,3	40,5	40,9	41,0	41,4	41,6	41,9
<b>Sňatky</b>	280	284	289	279	265	334	332	317	365	255
v tom podle rodinného stavu snoubenců										
ženich: svobodný	187	209	224	220	212	262	260	254	280	195
rozvedený	84	74	60	57	51	69	69	59	84	59
ovdovělý	9	1	5	2	2	3	3	4	1	1
nevěsta: svobodná	206	214	232	230	215	279	262	249	292	201
rozvedená	71	66	54	47	48	52	69	67	70	52
ovdovělá	3	4	3	2	2	3	1	1	3	2
Věk ženicha:										
16-19	-	-	-	-	-	2	-	-	-	-
20-24	12	9	10	13	12	15	11	11	15	7
25-29	75	56	77	79	70	97	85	68	74	44
30-34	70	96	88	82	77	97	86	99	122	93
35-39	41	50	52	47	47	47	61	62	66	37
40 a více	82	73	62	58	59	76	89	77	88	74
Věk nevěsty:										
16-19	2	-	1	-	4	4	-	2	-	-
20-24	42	23	25	34	31	31	30	19	30	16
25-29	82	101	109	106	128	128	107	110	122	75
30-34	69	77	87	77	79	79	87	86	100	84
35-39	30	33	23	26	48	48	47	44	54	27
40 a více	55	50	44	36	44	44	61	56	59	53
Sňatky na 1 000 obyvatel	4,7	4,7	4,8	4,6	4,3	5,4	5,3	5,0	5,8	4,0





	2011	2012	2013	2014	2015	2016	2017	2018	2019	2020
<b>Rozvody</b>	147	174	203	155	173	155	158	172	127	117
v tom podle pořadí rozvodu										
muži: první	114	130	157	126	153	133	136	142	107	98
druhý a další	33	44	46	29	20	22	22	30	20	19
ženy: první	115	131	166	122	150	137	137	145	103	98
druhý a další	32	43	37	33	23	18	21	27	24	19
v tom podle věku muže										
do 29 let	-	10	10	5	15	12	8	6	7	4
30-39	10	52	57	49	57	46	50	45	46	27
40-49	-	53	81	54	51	58	56	59	47	42
50-59	93	48	45	36	37	32	28	50	17	28
60 a více	44	11	10	11	13	7	16	12	10	16
v tom podle věku ženy										
do 29 let	2	11	21	17	21	12	14	17	12	11
30-39	14	68	66	59	55	63	52	53	47	37
40-49	53	66	79	54	64	53	67	60	47	38
50-59	58	21	32	18	27	23	19	35	15	24
60 a více	20	8	5	7	6	4	6	7	6	7
S nezletilými dětmi	64	102	111	73	83	86	93	95	67	56
Rozvody na 1000 obyvatel	2,5	2,9	3,3	2,5	2,8	2,5	2,5	2,7	2,0	1,8
<b>Narození celkem</b>	633	656	700	742	729	743	766	760	768	707
<b>Živě narození</b>	630	655	699	740	728	742	763	760	765	702
v tom: muži	296	353	362	384	384	367	395	388	378	381
ženy	334	302	337	356	344	375	368	372	387	321
v tom podle pořadí dítěte										
první	356	384	398	409	401	401	405	383	407	384
druhé	226	208	242	273	259	274	286	284	278	249
třetí a další	48	63	59	58	68	67	72	93	80	69
v tom podle věku matky										
do 19 let	16	9	1	3	3	9	7	7	2	4
20-24	69	68	45	47	57	45	41	43	40	38
25-29	162	165	184	185	183	204	185	190	193	197
30-34	261	277	310	308	284	322	321	300	303	291
35-39	105	119	135	176	167	139	173	178	182	136
40 a více let	17	17	24	21	34	23	36	42	45	36
v tom podle rodinného stavu matky										
svobodná	216	209	247	255	275	257	257	260	244	248
vdaná	387	415	430	455	424	461	474	469	484	431
rozvedená	27	31	22	29	29	23	32	31	36	23
ovdovělá	-	-	-	1	-	1	-	-	1	-
mimo manželství celkem	243	240	269	285	304	281	289	291	281	271
v % z živě narozených	38,6	36,6	38,5	38,5	41,8	37,9	37,9	38,3	36,7	38,6
Živě narození na 1 000 obyvatel	10,6	10,9	11,5	12,1	11,9	12,0	12,2	12,1	12,1	11,0
<b>Potraty</b>	13	8	19	37	24	32	25	28	34	32
z toho podle druhu										
samovolné	3	3	12	23	12	13	9	10	23	22
umělé přerušování těhotenství	8	5	7	12	11	18	15	16	10	9
v tom podle věku ženy										
do 19 let	-	2	-	-	1	1	2	-	1	-
20 - 29	7	4	4	16	11	10	9	9	6	6
30 - 39	5	2	12	18	11	16	13	14	24	19
40 a více	1	-	3	3	1	5	1	5	3	7
Potraty na 1 000 obyvatel	0,2	0,1	0,3	0,6	0,4	0,5	0,4	0,4	0,5	0,5
<b>Zemřelí</b>	302	302	294	302	344	338	374	400	368	430
v tom: muži	164	165	147	155	172	175	171	216	194	219
ženy	138	137	147	147	172	163	203	184	174	211

	2011	2012	2013	2014	2015	2016	2017	2018	2019	2020
<b>Zemřelí podle věku:</b>										
0	2	-	-	1	2	1	-	1	3	2
1 - 14	1	-	1	1	1	-	1	-	1	1
15 - 39	14	4	11	16	10	12	12	14	12	8
40 - 49	12	12	14	5	11	21	8	11	11	15
50 - 59	40	42	37	36	31	25	31	26	29	28
60 - 64	28	30	29	25	45	28	34	47	25	20
65 - 69	39	45	36	40	38	35	36	38	42	58
70 - 74	17	36	19	38	55	42	45	63	46	62
75 - 79	33	25	32	32	27	42	44	45	54	65
80 - 84	46	39	48	39	45	46	56	55	52	50
85+	70	69	67	69	79	86	107	100	93	121
Zemřelí na 1 000 obyvatel	5,1	5,0	4,9	4,9	5,6	5,5	6,0	6,4	5,8	6,7
<b>Přistěhovalí</b>	3 172	3 330	2 758	3 100	2 785	2 817	3 005	2 897	3 089	2 969
v tom: muži	1 549	1 630	1 308	1 492	1 300	1 323	1 466	1 456	1 569	1 515
ženy	1 623	1 700	1 450	1 608	1 485	1 494	1 539	1 441	1 520	1 454
v tom ve věku										
do 9 let	387	423	415	436	431	446	463	384	421	405
10 - 14	118	123	93	91	97	76	106	92	88	84
15 - 19	171	182	129	167	175	169	191	160	225	161
20 - 24	303	284	200	262	236	253	268	299	314	311
25 - 29	502	589	431	479	381	410	433	447	547	482
30 - 34	491	470	416	440	416	446	468	445	442	471
35 - 39	330	339	329	328	315	305	313	312	311	320
40 - 49	419	471	392	430	342	333	389	396	397	404
50 - 59	219	245	175	260	185	193	185	199	202	198
60 - 69	142	130	106	122	136	112	124	99	73	82
70+	90	74	72	85	71	74	65	64	69	51
Přistěhovalí na 1 000 obyvatel	53,2	55,3	45,5	50,8	45,4	45,7	48,2	46,1	48,8	46,6
<b>Vystěhovalí</b>	2 649	2 977	3 188	2 888	2 747	2 903	2 772	2 887	2 869	3 053
v tom: muži	1 285	1 485	1 506	1 413	1 340	1 408	1 306	1 407	1 434	1 525
ženy	1 364	1 492	1 682	1 475	1 407	1 495	1 466	1 480	1 435	1 528
v tom ve věku										
do 9 let	369	381	417	461	419	434	427	474	456	464
10 - 14	107	96	111	106	84	127	89	101	89	92
15 - 19	150	133	136	100	110	121	121	107	109	147
20 - 24	271	281	326	239	236	229	215	230	248	241
25 - 29	392	358	388	371	338	391	366	378	352	410
30 - 34	346	408	452	378	375	364	390	436	426	479
35 - 39	250	314	318	319	286	313	278	338	295	351
40 - 49	383	494	523	430	391	390	391	356	392	399
50 - 59	228	303	323	282	285	309	272	259	278	255
60 - 69	111	150	140	143	150	158	142	145	156	150
70 a více	42	59	54	59	73	67	81	63	68	65
Vystěhovalí na 1 000 obyvatel	44,4	49,4	52,6	47,3	44,8	47,0	44,5	45,9	45,4	47,9
<b>Přírůstek stěhováním</b>	523	353	-430	212	38	-86	233	10	220	-84
v tom: vnitřní	105	81	-219	-381	-142	-430	-225	-523	-509	-685
zahraníční	418	272	-211	593	180	344	458	533	729	601
<b>Přírůstek celkový</b>	851	706	-25	650	422	318	622	370	617	188
v tom: muži	396	333	17	308	172	107	384	221	319	152
ženy	455	373	-42	342	250	211	238	149	298	36
<b>Přírůstek přirozený</b>	328	353	405	438	384	404	389	360	397	272
v tom: muži	132	188	215	229	212	192	224	172	184	162
ženy	196	165	190	209	172	212	165	188	213	110
<b>Přírůstek na 1 000 obyvatel</b>										
celkový	14,3	11,7	-0,4	10,7	6,9	5,2	10,0	5,9	9,8	2,9
přirozený	5,5	5,9	6,7	7,2	6,3	6,5	6,2	5,7	6,3	4,3
stěhováním	8,8	5,9	-7,1	3,5	0,6	-1,4	3,7	0,2	3,5	-1,3



## Pohyb obyvatel městské části Praha-Řeporyje

	2011	2012	2013	2014	2015	2016	2017	2018	2019	2020
<b>Stav obyvatel k 1. 7.</b>	3 855	3 994	4 113	4 220	4 361	4 398	4 614	4 757	5 044	5 422
v tom: muži	1 982	2 065	2 105	2 163	2 220	2 231	2 333	2 402	2 569	2 772
ženy	1 873	1 929	2 008	2 057	2 141	2 167	2 281	2 355	2 475	2 650
<b>Stav obyvatel k 31. 12.</b>	3 926	4 040	4 123	4 315	4 384	4 493	4 693	4 829	5 205	5 605
v tom ve věku:										
0-4	235	261	257	289	289	289	305	310	315	370
5-9	197	202	243	255	290	300	324	300	325	350
10-14	190	193	199	224	210	223	229	276	290	336
15-19	204	201	204	209	203	214	220	242	262	249
20-24	228	219	221	226	224	222	234	235	256	272
25-29	261	290	263	265	285	284	292	292	348	366
30-34	364	352	332	339	315	338	378	393	424	473
35-39	402	442	453	456	440	413	434	419	465	492
40-44	357	345	365	394	424	445	467	491	515	547
45-49	289	301	295	325	358	382	373	406	437	478
50-54	246	241	270	279	272	278	309	302	325	375
55-59	235	232	232	235	230	240	242	262	295	303
60-64	265	258	256	265	260	243	231	225	227	239
65-69	179	209	224	215	240	263	256	255	264	259
70-74	97	115	132	160	168	169	196	206	214	238
75-79	73	69	68	71	72	87	100	112	131	145
80-84	59	58	59	56	51	51	52	53	58	56
85-89	35	38	33	33	35	39	33	32	32	36
90-94	9	12	15	16	13	12	16	17	20	17
95 a více let	1	2	2	3	5	1	2	1	2	4
Průměrný věk	38,9	38,9	39,0	38,8	38,8	39,0	38,8	38,8	38,8	38,5
<b>Muži k 31.12.</b>	2 016	2 075	2 102	2 200	2 224	2 269	2 369	2 444	2 655	2 870
v tom ve věku 0-14	313	332	359	390	396	404	431	439	460	532
15-64	1 507	1 522	1 509	1 562	1 562	1 573	1 636	1 696	1 869	1 996
65 a více let	196	221	234	248	266	292	302	309	326	342
<b>Ženy k 31.12.</b>	1 910	1 965	2 021	2 115	2 160	2 224	2 324	2 385	2 550	2 735
v tom ve věku 0-14	309	324	340	378	393	408	427	447	470	524
15-64	1 344	1 359	1 382	1 431	1 449	1 486	1 544	1 571	1 685	1 798
65 a více let	257	282	299	306	318	330	353	367	395	413
Průměrný věk muži	38,0	38,2	38,2	38,1	38,4	38,5	38,4	38,4	38,5	38,1
Průměrný věk ženy	39,8	39,7	39,8	39,4	39,3	39,4	39,2	39,1	39,1	38,8
<b>Sňatky</b>	15	14	18	11	12	23	24	26	33	18
v tom podle rodinného stavu snoubenců										
ženich: svobodný	14	11	13	8	11	14	20	20	30	13
rozvedený	1	3	5	3	1	9	4	6	3	4
ovdovělý	-	-	-	-	-	-	-	-	-	1
nevěsta: svobodná	14	11	15	5	10	16	21	21	25	13
rozvedená	1	3	3	5	2	7	3	5	8	5
ovdovělá	-	-	-	1	-	-	-	-	-	-
Věk ženicha:										
16-19	-	-	-	-	-	-	-	-	-	-
20-24	-	1	1	-	-	-	1	1	3	1
25-29	5	6	1	2	5	5	8	6	6	3
30-34	5	1	9	2	3	6	8	5	12	8
35-39	4	3	5	3	1	1	2	4	5	1
40 a více	1	3	2	4	3	11	5	10	7	5
Věk nevěsty:										
16-19	-	-	-	-	-	-	-	-	1	-
20-24	1	2	-	-	1	1	2	2	2	1
25-29	6	8	8	4	9	9	10	9	11	5
30-34	7	1	5	2	4	4	6	7	9	5
35-39	1	1	4	3	2	2	4	4	4	3
40 a více	-	2	1	2	7	7	2	4	6	4
Sňatky na 1 000 obyvatel	3,9	3,5	4,4	2,6	2,8	5,2	5,2	5,5	6,5	3,3

	2011	2012	2013	2014	2015	2016	2017	2018	2019	2020
<b>Rozvody</b>	11	14	8	14	14	15	12	10	7	14
v tom podle pořadí rozvodu										
muži: první	10	10	6	11	14	13	11	8	4	12
druhý a další	1	4	2	3	-	2	1	2	3	2
ženy: první	9	13	7	11	14	12	9	7	7	12
druhý a další	2	1	1	3	-	3	3	3	-	2
v tom podle věku muže										
do 29 let	-	1	-	-	1	-	-	-	-	-
30-39	-	5	5	4	5	2	5	3	-	3
40-49	-	3	3	8	4	8	4	4	6	7
50-59	8	3	-	1	3	3	2	3	1	3
60 a více	3	2	-	1	1	2	1	-	-	1
v tom podle věku ženy										
do 29 let	-	1	1	-	2	1	1	1	2	-
30-39	2	6	5	7	7	6	4	5	1	2
40-49	5	1	2	4	3	5	5	3	3	8
50-59	2	5	-	3	1	2	2	1	1	3
60 a více	2	1	-	-	1	1	-	-	-	1
S nezletilými dětmi	2	6	5	8	8	10	7	4	5	10
Rozvody na 1000 obyvatel	2,9	3,5	1,9	3,3	3,2	3,4	2,6	2,1	1,4	2,6
<b>Narození celkem</b>	36	50	53	59	58	37	52	65	49	80
<b>Živě narození</b>	36	50	53	58	58	37	52	65	49	79
v tom: muži	18	27	28	31	23	17	27	32	25	42
ženy	18	23	25	27	35	20	25	33	24	37
v tom podle pořadí dítěte										
první	14	29	30	29	26	19	25	33	30	44
druhé	17	16	19	24	25	12	14	20	13	28
třetí a další	5	5	4	5	7	6	13	12	6	7
v tom podle věku matky										
do 19 let	-	2	2	-	-	1	1	1	-	1
20-24	1	3	5	5	1	1	2	3	3	4
25-29	11	16	15	11	16	6	13	17	10	19
30-34	13	19	14	27	30	17	17	28	23	31
35-39	10	9	15	11	8	11	14	12	12	21
40 a více let	1	1	2	4	3	1	5	4	1	3
v tom podle rodinného stavu matky										
svobodná	8	18	18	18	20	13	15	18	14	21
vdaná	26	32	33	38	35	24	34	44	34	54
rozvedená	2	-	2	2	3	-	3	3	1	4
ovdovělá	-	-	-	-	-	-	-	-	-	-
mimo manželství celkem	10	18	20	20	23	13	18	21	15	25
v % z živě narozených	27,8	36,0	37,7	34,5	39,7	35,1	34,6	32,3	30,6	31,6
Živě narození na 1 000 obyvatel	9,3	12,5	12,9	13,7	13,3	8,4	11,3	13,7	9,7	14,6
<b>Potraty</b>	-	2	3	9	5	8	17	13	13	14
z toho podle druhu										
samovolné	-	-	1	4	3	2	7	6	5	8
umělé přerušování těhotenství	-	2	2	5	1	6	9	6	7	6
v tom podle věku ženy										
do 19 let	-	-	-	-	-	-	-	-	-	-
20 - 29	-	1	2	2	-	2	3	2	4	4
30 - 39	-	1	-	7	4	4	14	9	9	10
40 a více	-	-	1	-	1	2	-	2	-	-
Potraty na 1 000 obyvatel	-	0,5	0,7	2,1	1,1	1,8	3,7	2,7	2,6	2,6
<b>Zemřelí</b>	21	27	25	23	34	33	32	32	25	24
v tom: muži	8	11	14	6	12	17	17	16	13	9
ženy	13	16	11	17	22	16	15	16	12	15



	2011	2012	2013	2014	2015	2016	2017	2018	2019	2020
Zemřelí podle věku:										
0	-	-	1	-	-	-	-	-	-	-
1 - 14	-	-	-	-	-	-	-	-	-	-
15 - 39	-	1	-	1	1	1	-	-	-	-
40 - 49	-	1	1	1	-	1	2	1	3	1
50 - 59	2	3	1	-	3	1	4	1	-	-
60 - 64	3	3	2	1	2	3	-	3	1	1
65 - 69	4	1	4	4	3	2	4	3	1	3
70 - 74	4	1	-	3	2	6	4	3	7	4
75 - 79	2	6	4	2	4	3	7	9	5	3
80 - 84	1	6	6	4	7	6	3	3	1	7
85+	5	5	6	7	12	10	8	9	7	5
Zemřelí na 1 000 obyvatel	5,4	6,8	6,1	5,5	7,8	7,5	6,9	6,7	5,0	4,4
<b>Přistěhovalí</b>	317	346	253	326	234	343	384	321	588	567
v tom: muži	169	194	132	166	115	176	191	165	314	292
ženy	148	152	121	160	119	167	193	156	274	275
v tom ve věku										
do 9 let	49	47	46	57	38	59	66	53	91	103
10 - 14	14	10	7	21	7	17	13	11	21	22
15 - 19	13	15	10	12	8	10	20	17	25	21
20 - 24	27	27	22	21	19	16	23	27	41	43
25 - 29	45	54	25	51	32	40	71	51	91	62
30 - 34	53	44	35	37	32	56	68	44	88	95
35 - 39	32	56	26	34	24	36	36	37	72	67
40 - 49	45	51	40	53	41	53	47	49	87	93
50 - 59	22	21	25	28	10	32	21	15	41	38
60 - 69	12	14	16	6	17	17	12	5	19	18
70+	5	7	1	6	6	7	7	12	12	5
Přistěhovalí na 1 000 obyvatel	82,2	86,6	61,5	77,3	53,7	78,0	83,2	67,5	116,6	104,6
<b>Vystěhovalí</b>	182	255	198	169	189	238	204	218	236	222
v tom: muži	119	151	119	93	102	131	101	106	115	110
ženy	63	104	79	76	87	107	103	112	121	112
v tom ve věku										
do 9 let	13	30	23	19	33	34	37	49	45	35
10 - 14	4	1	7	3	6	8	7	7	11	8
15 - 19	7	16	7	4	7	11	10	8	12	9
20 - 24	21	20	10	22	11	11	8	14	15	20
25 - 29	39	31	31	23	16	28	27	16	33	30
30 - 34	26	36	16	26	26	25	26	32	34	38
35 - 39	29	27	32	17	28	29	14	24	25	25
40 - 49	22	56	42	24	22	49	39	34	37	35
50 - 59	11	29	21	18	28	25	21	20	13	14
60 - 69	8	8	7	10	7	14	7	9	8	4
70 a více	2	1	2	3	5	4	8	5	3	4
Vystěhovalí na 1 000 obyvatel	47,2	63,8	48,1	40,0	43,3	54,1	44,2	45,8	46,8	40,9
<b>Přírůstek stěhováním</b>	135	91	55	157	45	105	180	103	352	345
v tom: vnitřní	96	77	92	108	44	79	142	25	259	258
zahraniční	39	14	-37	49	1	26	38	78	93	87
<b>Přírůstek celkový</b>	150	114	83	192	69	109	200	136	376	400
v tom: muži	60	59	27	98	24	45	100	75	211	215
ženy	90	55	56	94	45	64	100	61	165	185
<b>Přírůstek přirozený</b>	15	23	28	35	24	4	20	33	24	55
v tom: muži	10	16	14	25	11	-	10	16	12	33
ženy	5	7	14	10	13	4	10	17	12	22
<b>Přírůstek na 1 000 obyvatel</b>										
celkový	38,9	28,5	20,2	45,5	15,8	24,8	43,3	28,6	74,5	73,8
přirozený	3,9	5,8	6,8	8,3	5,5	0,9	4,3	6,9	4,8	10,1
stěhováním	35,0	22,8	13,4	37,2	10,3	23,9	39,0	21,7	69,8	63,6

**Pohyb obyvatel městské části Praha 14**

	2011	2012	2013	2014	2015	2016	2017	2018	2019	2020
<b>Stav obyvatel k 1. 7.</b>	45 696	45 570	45 383	45 461	45 749	46 242	46 604	47 143	47 465	47 777
v tom: muži	22 714	22 648	22 515	22 489	22 635	22 858	23 044	23 324	23 617	23 812
ženy	22 982	22 922	22 868	22 972	23 114	23 384	23 560	23 819	23 848	23 965
<b>Stav obyvatel k 31. 12.</b>	45 822	45 565	45 324	45 741	46 140	46 577	47 051	47 375	47 761	47 925
v tom ve věku:										
0-4	2 611	2 633	2 523	2 510	2 494	2 594	2 675	2 692	2 671	2 616
5-9	2 238	2 197	2 292	2 391	2 451	2 397	2 457	2 420	2 423	2 419
10-14	2 113	2 116	2 063	2 045	2 072	2 176	2 168	2 248	2 369	2 458
15-19	2 677	2 510	2 372	2 314	2 301	2 254	2 288	2 325	2 302	2 233
20-24	3 232	3 183	3 117	3 082	2 946	2 776	2 686	2 540	2 430	2 391
25-29	3 579	3 438	3 436	3 448	3 427	3 488	3 405	3 443	3 441	3 257
30-34	4 240	4 067	3 807	3 701	3 840	3 875	3 888	3 950	3 922	3 868
35-39	4 750	4 741	4 640	4 530	4 297	4 202	4 143	3 993	3 927	4 044
40-44	3 805	3 784	3 976	4 194	4 364	4 474	4 603	4 568	4 487	4 320
45-49	3 555	3 609	3 535	3 564	3 587	3 618	3 711	3 904	4 180	4 387
50-54	2 743	2 734	2 891	3 077	3 264	3 387	3 434	3 471	3 484	3 497
55-59	2 908	2 900	2 779	2 704	2 662	2 623	2 647	2 767	2 944	3 094
60-64	2 505	2 546	2 552	2 628	2 657	2 681	2 677	2 622	2 549	2 488
65-69	1 897	2 037	2 156	2 225	2 300	2 306	2 337	2 324	2 391	2 397
70-74	1 076	1 157	1 250	1 396	1 493	1 678	1 816	1 919	1 940	2 031
75-79	878	833	833	830	880	917	965	1 054	1 171	1 268
80-84	628	674	680	663	641	640	625	612	612	641
85-89	312	316	324	328	341	362	380	379	368	372
90-94	65	82	91	99	109	115	127	122	120	124
95 a více let	10	8	7	12	14	14	19	22	30	20
Průměrný věk	38,0	38,4	38,7	39,0	39,2	39,4	39,6	39,7	39,9	40,3
<b>Muži k 31.12.</b>	22 760	22 586	22 421	22 658	22 792	23 056	23 279	23 490	23 841	23 932
v tom ve věku 0-14	3 604	3 600	3 561	3 631	3 672	3 770	3 817	3 850	3 896	3 904
15-64	17 050	16 778	16 553	16 633	16 637	16 704	16 788	16 873	17 076	17 057
65 a více let	2 106	2 208	2 307	2 394	2 483	2 582	2 674	2 767	2 869	2 971
<b>Ženy k 31.12.</b>	23 062	22 979	22 903	23 083	23 348	23 521	23 772	23 885	23 920	23 993
v tom ve věku 0-14	3 358	3 346	3 317	3 315	3 345	3 397	3 483	3 510	3 567	3 589
15-64	16 944	16 734	16 552	16 609	16 708	16 674	16 694	16 710	16 590	16 522
65 a více let	2 760	2 899	3 034	3 159	3 295	3 450	3 595	3 665	3 763	3 882
Průměrný věk muži	37,0	37,3	37,6	37,8	38,0	38,2	38,3	38,5	38,7	39,0
Průměrný věk ženy	39,0	39,4	39,8	40,0	40,3	40,6	40,8	40,9	41,2	41,5
<b>Sňatky</b>	203	196	211	223	173	216	249	249	242	178
v tom podle rodinného stavu snoubenců										
ženich: svobodný	147	137	169	171	122	159	187	193	183	136
rozvedený	54	57	40	47	50	56	59	56	57	42
ovdovělý	2	2	2	5	1	1	3	-	2	-
nevěsta: svobodná	147	142	170	172	127	167	192	192	187	140
rozvedená	56	53	40	48	43	44	53	57	53	37
ovdovělá	-	1	1	3	3	5	4	-	2	1
Věk ženicha:										
16-19	-	-	1	2	-	-	-	-	2	1
20-24	12	12	15	8	9	8	9	13	6	9
25-29	56	41	35	39	44	50	65	55	61	45
30-34	55	62	72	77	46	61	69	66	72	50
35-39	34	32	47	40	26	36	47	51	31	21
40 a více	46	49	41	57	48	61	59	64	70	52
Věk nevěsty:										
16-19	2	3	3	1	-	-	1	1	5	2
20-24	32	25	18	22	19	19	27	27	21	19
25-29	64	58	77	77	71	71	83	75	73	58
30-34	55	44	52	52	57	57	62	67	63	40
35-39	17	27	28	32	26	26	33	24	30	26
40 a více	33	39	33	39	43	43	43	55	50	33
Sňatky na 1 000 obyvatel	4,4	4,3	4,6	4,9	3,8	4,7	5,3	5,3	5,1	3,7



	2011	2012	2013	2014	2015	2016	2017	2018	2019	2020
<b>Rozvody</b>	141	127	111	113	156	133	119	109	123	98
v tom podle pořadí rozvodu										
muži: první	104	99	86	91	117	105	86	78	101	73
druhý a další	37	28	25	22	39	28	33	31	22	25
ženy: první	103	99	87	85	115	108	90	87	93	80
druhý a další	38	28	24	28	41	25	29	22	30	18
v tom podle věku muže										
do 29 let	-	7	6	6	6	5	6	2	7	10
30-39	-	45	41	47	52	40	31	31	32	18
40-49	51	54	40	37	62	58	53	38	56	37
50-59	71	14	21	17	29	21	19	25	20	26
60 a více	19	7	3	6	7	9	10	13	8	7
v tom podle věku ženy										
do 29 let	3	14	12	11	12	13	11	6	10	14
30-39	16	50	44	52	61	52	36	30	38	26
40-49	60	53	39	40	62	47	54	52	49	36
50-59	46	6	12	9	17	19	13	16	25	17
60 a více	16	4	4	1	4	2	5	5	1	5
S nezletilými dětmi	70	85	56	64	84	69	63	50	64	43
Rozvody na 1000 obyvatel	3,1	2,8	2,4	2,5	3,4	2,9	2,6	2,3	2,6	2,1
<b>Narození celkem</b>	511	554	461	533	528	559	596	549	540	561
<b>Živě narození</b>	511	552	460	531	528	555	594	549	538	561
v tom: muži	268	277	239	284	274	303	295	283	279	269
ženy	243	275	221	247	254	252	299	266	259	292
v tom podle pořadí dítěte										
první	264	287	253	271	295	312	297	296	301	293
druhé	190	202	153	196	176	189	225	200	182	215
třetí a další	57	63	54	64	57	54	72	53	55	53
v tom podle věku matky										
do 19 let	6	12	8	14	13	10	15	6	10	10
20-24	53	49	56	46	55	47	43	53	50	35
25-29	129	135	107	127	144	157	153	156	149	132
30-34	211	233	177	209	193	205	226	187	200	223
35-39	89	101	92	122	108	110	123	116	109	122
40 a více let	23	22	20	13	15	26	34	31	20	39
v tom podle rodinného stavu matky										
svobodná	174	179	150	195	221	206	230	186	212	213
vdaná	302	341	276	315	285	317	325	341	309	332
rozvedená	33	32	33	21	21	32	37	22	17	16
ovdovělá	2	-	1	-	1	-	2	-	-	-
mimo manželství celkem	209	211	184	216	243	238	269	208	229	229
v % z živě narozených	40,9	38,2	40,0	40,7	46,0	42,9	45,3	37,9	42,6	40,8
Živě narození na 1 000 obyvatel	11,2	12,1	10,1	11,7	11,5	12,0	12,7	11,6	11,3	11,7
<b>Potraty</b>	47	44	61	64	74	87	90	103	81	65
z toho podle druhu										
samovolné	5	5	12	20	24	39	31	37	34	25
umělé přerušeni těhotenství	42	39	49	44	50	48	58	65	44	38
v tom podle věku ženy										
do 19 let	3	2	2	5	1	3	5	4	2	1
20 - 29	18	12	23	22	21	27	26	43	28	23
30 - 39	23	26	33	33	45	46	46	45	39	27
40 a více	3	4	3	4	7	11	13	11	12	14
Potraty na 1 000 obyvatel	1,0	1,0	1,3	1,4	1,6	1,9	1,9	2,2	1,7	1,4
<b>Zemřelí</b>	301	312	311	307	352	317	325	349	371	331
v tom: muži	163	169	165	150	198	168	174	187	189	172
ženy	138	143	146	157	154	149	151	162	182	159

	2011	2012	2013	2014	2015	2016	2017	2018	2019	2020
Zemřelí podle věku:										
0	3	1	4	2	2	-	2	1	-	-
1 - 14	3	2	-	1	-	2	1	-	-	-
15 - 39	11	11	12	6	11	8	10	3	16	5
40 - 49	13	10	15	12	19	14	14	11	12	10
50 - 59	26	26	26	26	28	24	24	23	28	32
60 - 64	24	29	20	15	34	26	22	13	25	23
65 - 69	27	42	44	40	46	42	36	44	37	42
70 - 74	35	33	30	33	48	41	44	38	63	38
75 - 79	49	49	29	34	37	32	43	52	54	44
80 - 84	44	49	45	64	64	50	48	56	50	43
85+	66	60	86	74	63	78	81	108	86	94
Zemřelí na 1 000 obyvatel	6,6	6,8	6,9	6,8	7,7	6,9	7,0	7,4	7,8	6,9
<b>Přistěhovalí</b>	2 285	2 096	2 133	2 418	2 543	2 485	2 480	2 449	2 586	2 462
v tom: muži	1 154	1 038	1 046	1 208	1 206	1 245	1 227	1 239	1 431	1 338
ženy	1 131	1 058	1 087	1 210	1 337	1 240	1 253	1 210	1 155	1 124
v tom ve věku										
do 9 let	270	231	260	303	314	344	311	289	324	284
10 - 14	71	64	79	62	108	65	64	52	79	82
15 - 19	142	154	190	219	229	228	241	276	239	215
20 - 24	230	198	181	251	233	254	286	287	270	256
25 - 29	397	353	339	373	369	377	364	442	442	376
30 - 34	362	330	290	339	381	375	339	360	354	392
35 - 39	248	203	244	261	265	254	280	217	277	297
40 - 49	287	262	267	284	343	331	313	298	342	346
50 - 59	160	165	161	174	171	136	158	152	153	148
60 - 69	93	92	84	108	84	74	78	44	75	39
70+	25	44	38	44	46	47	46	32	31	27
Přistěhovalí na 1 000 obyvatel	50,0	46,0	47,0	53,2	55,6	53,7	53,2	51,9	54,5	51,5
<b>Vystěhovalí</b>	2 266	2 593	2 523	2 225	2 320	2 286	2 275	2 325	2 367	2 528
v tom: muži	1 173	1 320	1 285	1 105	1 148	1 116	1 125	1 124	1 170	1 344
ženy	1 093	1 273	1 238	1 120	1 172	1 170	1 150	1 201	1 197	1 184
v tom ve věku										
do 9 let	345	360	336	333	365	350	330	359	370	410
10 - 14	86	81	88	83	81	69	80	64	66	67
15 - 19	100	134	136	151	165	184	165	149	194	200
20 - 24	181	191	218	194	234	226	237	262	255	275
25 - 29	292	389	303	279	263	260	278	315	324	359
30 - 34	356	345	351	248	272	290	291	284	302	357
35 - 39	286	340	304	282	285	238	236	250	223	234
40 - 49	300	396	372	296	333	341	312	318	314	318
50 - 59	170	218	234	201	172	182	193	176	170	171
60 - 69	101	107	118	105	103	99	112	94	95	94
70 a více	49	32	63	53	47	47	41	54	54	43
Vystěhovalí na 1 000 obyvatel	49,6	56,9	55,6	48,9	50,7	49,4	48,8	49,3	49,9	52,9
<b>Přírůstek stěhováním</b>	19	-497	-390	193	223	199	205	124	219	-66
v tom: vnitřní	-233	-547	-247	-318	-15	-220	-262	-487	-421	-643
zahraniční	252	50	-143	511	238	419	467	611	640	577
<b>Přírůstek celkový</b>	229	-257	-241	417	399	437	474	324	386	164
v tom: muži	86	-174	-165	237	134	264	223	211	351	91
ženy	143	-83	-76	180	265	173	251	113	35	73
<b>Přírůstek přirozený</b>	210	240	149	224	176	238	269	200	167	230
v tom: muži	105	108	74	134	76	135	121	96	90	97
ženy	105	132	75	90	100	103	148	104	77	133
<b>Přírůstek na 1 000 obyvatel</b>										
celkový	5,0	-5,6	-5,3	9,2	8,7	9,5	10,2	6,9	8,1	3,4
přirozený	4,6	5,3	3,3	4,9	3,8	5,1	5,8	4,2	3,5	4,8
stěhováním	0,4	-10,9	-8,6	4,2	4,9	4,3	4,4	2,6	4,6	-1,4





## Pohyb obyvatel v městské části Praha-Dolní Počernice

	2011	2012	2013	2014	2015	2016	2017	2018	2019	2020
<b>Stav obyvatel k 1. 7.</b>	2 205	2 216	2 259	2 287	2 384	2 423	2 460	2 523	2 697	2 748
v tom: muži	1 111	1 113	1 134	1 150	1 213	1 219	1 230	1 266	1 343	1 379
ženy	1 094	1 103	1 125	1 137	1 171	1 204	1 230	1 257	1 354	1 369
<b>Stav obyvatel k 31. 12.</b>	2 200	2 230	2 261	2 340	2 382	2 424	2 468	2 624	2 709	2 775
v tom ve věku:										
0-4	140	158	158	167	169	167	166	212	222	210
5-9	124	135	146	174	168	173	173	190	198	215
10-14	104	104	105	112	131	136	146	155	179	179
15-19	101	104	106	102	103	115	113	117	119	141
20-24	107	99	98	98	99	100	106	111	106	104
25-29	147	143	133	127	116	116	107	117	116	120
30-34	175	158	171	171	159	152	157	165	162	149
35-39	222	234	224	233	234	216	202	228	223	231
40-44	132	146	158	183	204	235	258	267	281	299
45-49	115	117	112	117	130	137	159	179	213	224
50-54	117	116	121	128	139	130	132	127	129	136
55-59	153	148	147	130	113	123	123	130	138	140
60-64	181	178	174	169	164	152	142	148	131	120
65-69	137	159	163	176	186	170	167	159	154	152
70-74	80	71	82	83	95	129	146	141	156	167
75-79	72	68	65	65	62	65	61	67	70	77
80-84	59	57	65	65	68	60	57	53	49	48
85-89	26	27	25	32	35	37	39	44	41	42
90-94	6	6	8	8	7	10	14	12	20	19
95+	2	2	-	-	-	1	-	2	2	2
Průměrný věk	41,1	40,8	40,9	40,5	40,7	40,7	40,8	39,8	39,6	39,6
<b>Muži k 31.12.</b>	1 107	1 118	1 137	1 183	1 214	1 217	1 237	1 314	1 358	1 386
v tom ve věku 0-14	195	216	223	247	265	270	274	315	330	330
15-64	740	721	719	739	745	735	742	782	801	821
65 a více let	172	181	195	197	204	212	221	217	227	235
<b>Ženy k 31.12.</b>	1 093	1 112	1 124	1 157	1 168	1 207	1 231	1 310	1 351	1 389
v tom ve věku 0-14	173	181	186	206	203	206	211	242	269	274
15-64	710	722	725	719	716	741	757	807	817	843
65 a více let	210	209	213	232	249	260	263	261	265	272
Průměrný věk muži	40,0	39,4	39,6	39,2	38,9	38,7	38,9	37,9	38,0	38,2
Průměrný věk ženy	42,3	42,1	42,2	41,9	42,5	42,7	42,8	41,8	41,2	41,0
<b>Sňatky</b>	12	6	13	9	7	6	23	12	8	11
v tom podle rodinného stavu snoubenců										
ženich: svobodný	11	5	10	5	5	3	18	8	6	9
rozvedený	1	1	3	4	2	3	5	4	1	2
ovdovělý	-	-	-	-	-	-	-	-	1	-
nevěsta: svobodná	10	3	10	7	6	4	19	9	6	9
rozvedená	1	3	3	2	1	2	4	3	2	1
ovdovělá	1	-	-	-	-	-	-	-	-	1
Věk ženicha:										
16-19	-	-	-	-	-	-	-	-	-	-
20-24	-	-	-	-	1	-	2	1	2	-
25-29	5	-	3	1	2	-	8	2	-	3
30-34	4	2	5	3	1	-	4	4	2	3
35-39	2	1	1	1	1	4	3	1	1	2
40 a více	1	3	4	4	2	2	6	4	3	3
Věk nevěsty:										
16-19	-	-	-	-	-	-	-	-	-	-
20-24	1	-	4	1	-	-	3	1	1	1
25-29	4	1	2	2	3	3	8	3	3	4
30-34	3	1	5	3	1	1	7	3	1	2
35-39	2	1	-	1	-	-	2	3	1	1
40 a více	2	3	2	2	2	2	3	2	2	3
Sňatky na 1 000 obyvatel	5,4	2,7	5,8	3,9	2,9	2,5	9,3	4,8	3,0	4,0

	2011	2012	2013	2014	2015	2016	2017	2018	2019	2020
<b>Rozvody</b>	8	10	9	2	7	4	6	8	5	10
v tom podle pořadí rozvodu										
muži: první	7	9	6	2	5	3	5	8	3	9
druhý a další	1	1	3	-	2	1	1	-	2	1
ženy: první	6	9	5	2	5	4	6	7	5	9
druhý a další	2	1	4	-	2	-	-	1	-	1
v tom podle věku muže										
do 29 let	4	1	-	-	-	-	-	-	-	-
30-39	-	6	2	-	3	3	3	3	2	2
40-49	-	2	3	2	3	1	2	2	2	5
50-59	4	1	2	-	1	-	1	1	1	3
60 a více	-	-	2	-	-	-	-	2	-	-
v tom podle věku ženy										
do 29 let	2	3	-	-	-	-	-	1	-	-
30-39	1	3	1	2	3	3	4	2	2	3
40-49	5	4	3	-	3	1	1	2	3	7
50-59	-	-	5	-	1	-	1	1	-	-
60 a více	-	-	-	-	-	-	-	2	-	-
S nezletilými dětmi	2	6	4	1	4	2	4	4	4	8
Rozvody na 1000 obyvatel	3,6	4,5	4,0	0,9	2,9	1,7	2,4	3,2	1,9	3,6
Narození celkem	20	35	27	33	25	32	23	39	37	26
<b>Živě narození</b>	20	35	27	33	25	32	23	39	37	25
v tom: muži	9	23	15	18	18	14	12	21	16	9
ženy	11	12	12	15	7	18	11	18	21	16
v tom podle pořadí dítěte										
první	9	11	14	12	9	12	13	18	11	5
druhé	7	18	9	13	10	14	8	19	18	13
třetí a další	4	6	4	8	6	6	2	2	8	7
v tom podle věku matky										
do 19 let	1	-	-	-	-	-	-	1	2	2
20-24	-	-	1	-	1	3	1	2	2	-
25-29	5	12	8	9	9	10	3	8	5	1
30-34	9	12	14	16	6	12	10	15	12	8
35-39	4	11	3	8	8	6	8	12	12	10
40 a více let	1	-	1	-	1	1	1	1	4	4
v tom podle rodinného stavu matky										
svobodná	2	9	7	7	5	12	6	15	17	7
vdaná	14	25	20	25	19	16	17	21	19	17
rozvedená	3	1	-	1	1	4	-	3	1	1
ovdovělá	1	-	-	-	-	-	-	-	-	-
mimo manželství celkem	6	10	7	8	6	16	6	18	18	8
v % z živě narozených	30,0	28,6	25,9	24,2	24,0	50,0	26,1	46,2	48,6	32,0
Živě narození na 1 000 obyvatel	9,1	15,8	12,0	14,4	10,5	13,2	9,3	15,5	13,7	9,1
<b>Potraty</b>	3	1	1	3	5	6	5	1	3	-
Potraty - z toho podle druhu										
samovolné	3	-	-	-	3	2	2	-	1	-
umělé přerušování těhotenství	-	1	1	3	2	4	3	1	2	-
v tom podle věku ženy										
do 19 let	-	1	-	-	-	-	-	-	-	-
20 - 29	-	-	-	-	1	1	-	1	-	-
30 - 39	3	-	1	3	3	5	4	-	2	-
40 a více	-	-	-	-	1	-	1	-	1	-
Potraty na 1 000 obyvatel	1,4	0,5	0,4	1,3	2,1	2,5	2,0	0,4	1,1	-
<b>Zemřelí</b>	21	30	21	22	22	19	18	23	22	19
v tom: muži	11	18	8	14	16	13	7	12	10	12
ženy	10	12	13	8	6	6	11	11	12	7



	2011	2012	2013	2014	2015	2016	2017	2018	2019	2020
<b>Zemřelí podle věku:</b>										
0	-	-	1	-	-	-	-	-	-	-
1 - 14	-	-	-	-	-	-	-	-	-	-
15 - 39	-	-	-	-	-	-	-	-	-	-
40 - 49	-	1	1	1	-	-	-	1	-	-
50 - 59	2	-	1	2	-	1	1	-	1	-
60 - 64	2	2	2	1	6	2	2	2	1	2
65 - 69	6	2	-	3	3	-	2	1	1	1
70 - 74	3	6	-	3	1	4	2	7	4	1
75 - 79	1	3	3	2	5	3	2	4	3	3
80 - 84	2	6	3	6	2	3	3	3	2	6
85+	5	10	10	4	5	6	6	5	10	6
Zemřelí na 1 000 obyvatel	9,5	13,5	9,3	9,6	9,2	7,8	7,3	9,1	8,2	6,9
<b>Přistěhovalí</b>	61	90	100	130	103	111	116	221	155	152
v tom: muži	35	38	50	64	53	41	55	106	76	80
ženy	26	52	50	66	50	70	61	115	79	72
v tom ve věku										
do 9 let	16	29	22	35	23	24	25	69	33	34
10 - 14	4	2	4	5	3	5	1	5	7	6
15 - 19	1	3	5	3	3	5	4	5	3	4
20 - 24	1	5	5	5	6	3	6	8	8	7
25 - 29	5	6	6	10	8	12	8	20	11	15
30 - 34	14	14	17	17	13	13	21	34	20	16
35 - 39	5	10	11	26	14	19	18	36	25	25
40 - 49	6	6	11	17	18	13	16	28	32	35
50 - 59	1	11	8	6	8	13	7	11	7	5
60 - 69	6	4	3	3	4	2	8	3	5	3
70+	2	-	8	3	3	2	2	2	4	2
Přistěhovalí na 1 000 obyvatel	27,7	40,6	44,3	56,8	43,2	45,8	47,2	87,6	57,5	55,3
<b>Vystěhovalí</b>	43	65	75	62	64	82	77	81	85	92
v tom: muži	25	32	38	22	24	39	40	38	38	49
ženy	18	33	37	40	40	43	37	43	47	43
v tom ve věku										
do 9 let	11	14	16	13	18	19	16	12	13	19
10 - 14	-	3	2	1	-	1	3	4	2	4
15 - 19	-	4	3	3	-	3	5	4	4	-
20 - 24	5	3	4	4	4	4	4	4	5	6
25 - 29	7	8	8	2	13	7	6	10	10	8
30 - 34	7	8	8	10	11	14	8	8	5	14
35 - 39	4	12	11	10	5	8	11	9	11	9
40 - 49	2	8	10	6	7	15	6	15	15	20
50 - 59	6	2	9	5	2	5	7	7	7	9
60 - 69	1	2	4	7	4	4	7	2	8	-
70 a více	-	1	-	1	-	2	4	6	5	3
Vystěhovalí na 1 000 obyvatel	19,5	29,3	33,2	27,1	26,8	33,8	31,3	32,1	31,5	33,5
<b>Přírůstek stěhováním</b>	18	25	25	68	39	29	39	140	70	60
v tom: vnitřní	14	27	25	62	31	21	30	129	53	57
zahraniční	4	-2	-	6	8	8	9	11	17	3
<b>Přírůstek celkový</b>	17	30	31	79	42	42	44	156	85	66
v tom: muži	8	11	19	46	31	3	20	77	44	28
ženy	9	19	12	33	11	39	24	79	41	38
<b>Přírůstek přirozený</b>	-1	5	6	11	3	13	5	16	15	6
v tom: muži	-2	5	7	4	2	1	5	9	6	-3
ženy	1	-	-1	7	1	12	-	7	9	9
<b>Přírůstek na 1 000 obyvatel</b>										
celkový	7,7	13,5	13,7	34,5	17,6	17,3	17,9	61,8	31,5	24,0
přirozený	-0,5	2,3	2,7	4,8	1,3	5,4	2,0	6,3	5,6	2,2
stěhováním	8,2	11,3	11,1	29,7	16,4	12,0	15,9	55,5	26,0	21,8

**Pohyb obyvatel v městské části Praha 15**

	2011	2012	2013	2014	2015	2016	2017	2018	2019	2020
<b>Stav obyvatel k 1. 7.</b>	30 713	30 979	31 037	31 494	32 242	32 999	33 592	34 110	34 472	34 815
v tom: muži	14 970	15 090	15 071	15 255	15 616	15 962	16 230	16 492	16 717	16 897
ženy	15 743	15 889	15 966	16 239	16 626	17 037	17 362	17 618	17 755	17 918
<b>Stav obyvatel k 31. 12.</b>	30 954	31 066	31 139	31 860	32 590	33 286	33 839	34 351	34 720	34 891
v tom ve věku:										
0-4	1 940	1 989	1 991	2 012	2 048	2 049	2 102	2 185	2 170	2 174
5-9	1 305	1 371	1 507	1 664	1 812	1 892	1 961	1 961	1 980	1 971
10-14	985	1 023	1 107	1 178	1 239	1 329	1 434	1 553	1 665	1 771
15-19	1 241	1 159	1 093	1 085	1 089	1 145	1 196	1 273	1 358	1 392
20-24	1 870	1 756	1 605	1 538	1 514	1 464	1 354	1 300	1 282	1 254
25-29	2 681	2 553	2 406	2 350	2 297	2 227	2 189	2 062	1 934	1 873
30-34	3 360	3 255	3 084	3 003	3 045	3 067	3 040	3 005	2 947	2 742
35-39	2 843	3 003	3 197	3 354	3 387	3 413	3 461	3 411	3 304	3 261
40-44	1 933	2 056	2 167	2 387	2 707	2 935	3 146	3 315	3 446	3 444
45-49	1 908	1 878	1 779	1 828	1 869	1 994	2 089	2 285	2 519	2 805
50-54	1 859	1 803	1 832	1 879	1 909	1 912	1 916	1 850	1 867	1 899
55-59	2 323	2 285	2 204	2 082	1 931	1 831	1 764	1 826	1 839	1 851
60-64	2 301	2 218	2 180	2 238	2 241	2 244	2 181	2 088	1 966	1 845
65-69	2 060	2 222	2 263	2 258	2 252	2 218	2 150	2 117	2 115	2 110
70-74	894	997	1 231	1 466	1 656	1 869	2 036	2 087	2 093	2 075
75-79	618	630	611	640	694	787	865	1 064	1 275	1 432
80-84	495	503	503	488	478	478	501	496	485	512
85-89	265	276	279	289	298	317	324	328	315	319
90-94	65	82	92	111	109	97	105	125	135	134
95 +	8	7	8	10	15	18	25	20	25	27
Průměrný věk	40,4	40,6	40,8	41,0	40,9	41,0	41,1	41,2	41,3	41,5
<b>Muži k 31.12.</b>	15 131	15 112	15 111	15 430	15 779	16 067	16 371	16 666	16 856	16 903
v tom ve věku 0-14	2 194	2 263	2 368	2 472	2 604	2 650	2 768	2 902	2 957	2 997
15-64	10 970	10 767	10 577	10 669	10 844	10 988	11 069	11 141	11 177	11 136
65 a více let	1 967	2 082	2 166	2 289	2 331	2 429	2 534	2 623	2 722	2 770
<b>Ženy k 31.12.</b>	15 823	15 954	16 028	16 430	16 811	17 219	17 468	17 685	17 864	17 988
v tom ve věku 0-14	2 036	2 120	2 237	2 382	2 495	2 620	2 729	2 797	2 858	2 919
15-64	11 349	11 199	10 970	11 075	11 145	11 244	11 267	11 274	11 285	11 230
65 a více let	2 438	2 635	2 821	2 973	3 171	3 355	3 472	3 614	3 721	3 839
Průměrný věk muži	39,1	39,4	39,5	39,8	39,7	39,8	39,8	39,9	40,0	40,2
Průměrný věk ženy	41,6	41,8	42,0	42,1	42,1	42,2	42,3	42,4	42,5	42,7
<b>Sňatky</b>	166	155	160	167	172	174	162	181	170	162
v tom podle rodinného stavu snoubenců										
ženich: svobodný	128	117	123	125	133	144	132	139	136	117
rozvedený	37	38	36	41	37	29	29	42	33	45
ovdovělý	1	-	1	1	2	1	1	-	1	-
nevěsta: svobodná	130	119	126	131	148	147	135	149	141	130
rozvedená	34	34	34	35	24	26	26	31	28	31
ovdovělá	2	2	-	1	-	1	1	1	1	1
Věk ženicha:										
16-19	-	-	-	-	1	-	-	-	-	-
20-24	3	3	4	1	5	7	7	5	4	2
25-29	44	41	39	36	38	37	28	47	31	33
30-34	63	51	51	54	50	52	52	47	43	39
35-39	24	27	32	39	42	40	38	33	39	39
40 a více	32	33	34	37	36	38	37	49	53	49
Věk nevěsty:										
16-19	-	-	-	-	-	-	-	-	1	-
20-24	18	13	14	18	13	13	12	12	7	12
25-29	64	59	60	56	62	62	49	54	53	39
30-34	46	46	51	46	57	57	59	52	55	46
35-39	18	14	15	20	21	21	18	30	24	27
40 a více	20	23	20	27	21	21	24	33	30	38
Sňatky na 1 000 obyvatel	5,4	5,0	5,2	5,3	5,3	5,3	4,8	5,3	4,9	4,7



	2011	2012	2013	2014	2015	2016	2017	2018	2019	2020
<b>Rozvody</b>	88	39	30	12	59	91	79	66	70	55
v tom podle pořadí rozvodu										
muži: první	72	30	23	11	47	75	68	44	58	52
druhý a další	16	9	7	1	12	16	11	22	12	3
ženy: první	67	34	23	10	47	80	69	56	59	50
druhý a další	21	5	7	2	12	11	10	10	11	5
v tom podle věku mužů										
do 29 let	-	3	3	-	1	2	7	3	2	1
30-39	-	15	10	3	23	36	25	21	23	17
40-49	55	12	8	3	24	30	32	19	31	21
50-59	11	6	9	4	9	15	9	14	10	13
60 a více	22	3	-	2	2	8	6	9	4	3
v tom podle věku ženy										
do 29 let	-	7	4	2	5	10	7	5	8	6
30-39	7	13	14	3	25	33	32	24	26	15
40-49	54	11	6	3	21	29	25	22	27	23
50-59	13	7	5	2	6	15	12	12	6	9
60 a více	14	1	1	2	2	4	3	3	3	2
S nezletilými dětmi	44	20	17	3	33	58	43	32	36	35
Rozvody na 1000 obyvatel	2,9	1,3	1,0	0,4	1,8	2,8	2,4	1,9	2,0	1,6
Narození celkem	420	396	401	390	401	405	455	469	413	449
<b>Živě narození</b>	418	395	400	390	401	403	453	468	413	446
v tom: muži	222	200	196	197	202	189	237	244	213	213
ženy	196	195	204	193	199	214	216	224	200	233
v tom podle pořadí dítěte										
první	226	198	203	197	212	207	249	246	237	221
druhé	169	160	159	157	151	155	168	184	135	182
třetí a další	23	37	38	36	38	41	36	38	41	43
v tom podle věku matky										
do 19 let	5	-	2	2	1	2	1	2	3	2
20-24	32	21	18	15	22	25	25	18	21	26
25-29	109	97	85	84	99	88	104	128	91	85
30-34	187	195	196	180	178	157	186	192	195	204
35-39	78	72	90	91	88	103	113	107	85	102
40 a více let	7	10	9	18	13	28	24	21	18	27
v tom podle rodinného stavu matky										
svobodná	119	106	147	133	147	136	177	164	145	158
vdaná	269	262	232	237	238	246	249	285	254	272
rozvedená	29	27	20	20	14	19	27	19	14	16
ovdovělá	1	-	1	-	2	2	-	-	-	-
mimo manželství celkem	149	133	168	153	163	157	204	183	159	174
v % z živě narozených	35,6	33,7	42,0	39,2	40,6	39,0	45,0	39,1	38,5	39,0
Živě narození na 1 000 obyvatel	13,6	12,8	12,9	12,4	12,4	12,2	13,5	13,7	12,0	12,8
<b>Potraty</b>	6	7	7	7	17	38	31	42	21	26
v tom podle druhu										
samovolné	-	1	2	2	3	20	15	25	13	8
umělé přerušení těhotenství	6	6	5	5	14	16	15	17	6	16
v tom podle věku ženy										
do 19 let	1	-	1	-	-	1	1	-	1	1
20 - 29	2	2	2	3	6	7	6	7	3	4
30 - 39	3	5	4	4	9	22	19	26	14	17
40 a více	-	-	-	-	2	8	5	9	3	4
Potraty na 1 000 obyvatel	0,2	0,2	0,2	0,2	0,5	1,2	0,9	1,2	0,6	0,7
<b>Zemřelí</b>	215	234	244	209	244	259	258	240	275	306
v tom: muži	94	123	135	103	135	140	142	129	128	165
ženy	121	111	109	106	109	119	116	111	147	141

	2011	2012	2013	2014	2015	2016	2017	2018	2019	2020
Zemřelí podle věku:										
0	2	1	2	1	-	1	1	1	1	-
1 - 14	-	-	1	-	1	2	-	-	-	-
15 - 39	2	3	4	3	3	8	3	4	2	2
40 - 49	3	6	6	10	5	7	13	2	7	15
50 - 59	22	25	19	11	14	20	19	15	12	15
60 - 64	20	19	21	16	16	12	22	16	20	14
65 - 69	29	36	42	36	30	27	29	27	39	29
70 - 74	18	27	25	31	42	47	49	43	39	45
75 - 79	18	33	22	15	28	25	41	30	38	54
80 - 84	36	35	36	29	38	37	24	36	39	46
85+	65	49	66	57	67	73	57	66	78	86
Zemřelí na 1 000 obyvatel	7,0	7,6	7,9	6,6	7,6	7,8	7,7	7,0	8,0	8,8
<b>Přistěhovalí</b>	1 520	1 511	1 530	1 918	1 983	2 022	1 820	1 837	1 859	1 628
v tom: muži	753	714	734	902	916	949	900	939	930	814
ženy	767	797	796	1 016	1 067	1 073	920	898	929	814
v tom ve věku										
do 9 let	212	204	231	291	282	273	271	270	236	197
10 - 14	42	43	36	53	64	51	58	38	59	52
15 - 19	93	94	131	140	125	131	122	108	147	117
20 - 24	133	162	105	171	181	219	144	188	177	169
25 - 29	249	233	233	272	299	302	303	277	287	260
30 - 34	269	228	256	278	314	326	303	312	296	240
35 - 39	158	166	164	229	213	207	194	206	190	185
40 - 49	182	162	167	228	266	237	224	232	261	231
50 - 59	87	110	91	135	112	117	105	93	103	94
60 - 69	61	69	73	77	74	101	53	69	58	51
70+	34	40	43	44	53	58	43	44	45	32
Přistěhovalí na 1 000 obyvatel	49,5	48,8	49,3	60,9	61,5	61,3	54,2	53,9	53,9	46,8
<b>Vystěhovalí</b>	1 312	1 560	1 613	1 378	1 410	1 470	1 462	1 553	1 628	1 597
v tom: muži	608	810	796	677	634	710	691	759	825	815
ženy	704	750	817	701	776	760	771	794	803	782
v tom ve věku										
do 9 let	190	257	228	254	237	285	286	267	263	261
10 - 14	42	42	43	30	33	35	31	51	60	59
15 - 19	77	77	69	102	99	78	82	61	84	79
20 - 24	123	114	132	112	103	126	131	129	152	144
25 - 29	195	223	235	182	140	181	142	198	214	203
30 - 34	210	276	268	203	198	196	206	225	231	245
35 - 39	135	186	193	164	169	182	170	203	174	197
40 - 49	148	166	212	143	167	185	196	210	215	206
50 - 59	98	114	127	104	123	99	98	94	108	98
60 - 69	50	79	61	57	90	62	71	75	75	67
70 a více	44	26	45	27	51	41	49	40	52	38
Vystěhovalí na 1 000 obyvatel	42,7	50,4	52,0	43,8	43,7	44,5	43,5	45,5	47,2	45,9
<b>Přírůstek stěhováním</b>	208	-49	-83	540	573	552	358	284	231	31
v tom: vnitřní	17	-151	-39	306	433	363	100	-26	-96	-237
zahraniční	191	102	-44	234	140	189	258	310	327	268
<b>Přírůstek celkový</b>	411	112	73	721	730	696	553	512	369	171
v tom: muži	273	-19	-1	319	349	288	304	295	190	47
ženy	138	131	74	402	381	408	249	217	179	124
<b>Přírůstek přirozený</b>	203	161	156	181	157	144	195	228	138	140
v tom: muži	128	77	61	94	67	49	95	115	85	48
ženy	75	84	95	87	90	95	100	113	53	92
<b>Přírůstek na 1 000 obyvatel</b>										
celkový	13,4	3,6	2,4	22,9	22,6	21,1	16,5	15,0	10,7	4,9
přirozený	6,6	5,2	5,0	5,7	4,9	4,4	5,8	6,7	4,0	4,0
stěhováním	6,8	-1,6	-2,7	17,1	17,8	16,7	10,7	8,3	6,7	0,9



## Pohyb obyvatel městské části Praha-Dolní Měcholupy

	2011	2012	2013	2014	2015	2016	2017	2018	2019	2020
<b>Stav obyvatel k 1. 7.</b>	2 301	2 374	2 416	2 533	2 647	2 749	2 860	3 058	3 251	3 462
v tom: muži	1 190	1 200	1 216	1 256	1 311	1 369	1 416	1 533	1 619	1 715
ženy	1 111	1 174	1 200	1 277	1 336	1 380	1 444	1 525	1 632	1 747
<b>Stav obyvatel k 31. 12.</b>	2 365	2 391	2 439	2 603	2 707	2 802	2 993	3 147	3 314	3 658
v tom ve věku:										
0-4	214	221	219	221	220	242	278	270	291	323
5-9	142	154	161	188	216	216	226	255	239	243
10-14	74	84	88	103	120	146	159	162	197	226
15-19	81	87	94	93	89	90	100	107	114	149
20-24	136	113	110	117	123	101	114	126	129	140
25-29	204	187	167	189	180	192	178	198	206	242
30-34	298	303	284	283	268	264	298	285	299	338
35-39	297	295	302	340	338	330	335	339	335	365
40-44	179	190	217	244	288	309	327	356	376	397
45-49	156	156	163	160	169	190	212	244	275	324
50-54	104	113	132	140	153	164	176	190	201	201
55-59	136	120	119	124	120	113	123	134	142	180
60-64	124	127	129	122	130	138	134	127	140	131
65-69	92	108	109	116	121	121	128	136	127	149
70-74	39	45	58	73	78	87	104	109	119	121
75-79	35	34	27	25	30	37	40	54	67	73
80-84	37	35	41	41	36	29	25	18	17	22
85-89	13	14	13	17	21	25	26	26	26	23
90-94	3	4	5	6	5	6	7	8	9	9
95 a více let	1	1	1	1	2	2	3	3	5	2
Průměrný věk	36,2	36,3	36,7	36,5	36,6	36,6	36,4	36,6	36,7	36,4
<b>Muži k 31.12.</b>	1 213	1 200	1 220	1 286	1 347	1 388	1 495	1 570	1 645	1 811
v tom ve věku 0-14	226	232	230	251	273	302	335	345	361	397
15-64	896	867	883	922	951	958	1 017	1 072	1 130	1 240
65 a více let	91	101	107	113	123	128	143	153	154	174
<b>Ženy k 31.12.</b>	1 152	1 191	1 219	1 317	1 360	1 414	1 498	1 577	1 669	1 847
v tom ve věku 0-14	204	227	238	261	283	302	328	342	366	395
15-64	819	824	834	890	907	933	980	1 034	1 087	1 227
65 a více let	129	140	147	166	170	179	190	201	216	225
Průměrný věk muži	35,6	35,8	36,2	36,0	36,2	36,0	35,9	36,2	36,3	36,1
Průměrný věk ženy	36,9	36,8	37,2	37,0	37,1	37,3	36,9	36,9	37,1	36,6
<b>Sňatky</b>	12	15	10	8	12	13	10	9	17	15
v tom podle rodinného stavu snoubenců										
ženich: svobodný	10	12	8	4	9	9	8	5	15	12
rozvedený	2	2	2	4	3	4	2	4	2	3
ovdovělý	-	1	-	-	-	-	-	-	-	-
nevěsta: svobodná	8	11	8	5	9	11	6	7	14	13
rozvedená	3	3	2	3	3	2	4	2	3	2
ovdovělá	1	1	-	-	-	-	-	-	-	-
Věk ženicha:										
16-19	-	-	-	-	-	-	-	-	-	-
20-24	1	1	1	-	-	1	-	-	2	-
25-29	1	2	3	-	2	2	1	1	5	4
30-34	5	5	3	2	4	5	4	4	2	6
35-39	3	4	1	4	2	2	1	2	2	1
40 a více	2	3	2	2	4	3	4	2	6	4
Věk nevěsty:										
16-19	-	-	-	-	-	-	-	-	1	-
20-24	2	1	1	-	-	-	1	-	3	1
25-29	3	3	5	2	2	2	3	1	3	7
30-34	4	8	2	5	8	8	1	4	6	3
35-39	2	-	1	-	-	-	2	2	1	-
40 a více	1	3	1	1	3	3	3	2	3	4
Sňatky na 1 000 obyvatel	5,2	6,3	4,1	3,2	4,5	4,7	3,5	2,9	5,2	4,3

	2011	2012	2013	2014	2015	2016	2017	2018	2019	2020
<b>Rozvody</b>	7	3	1	-	4	11	4	10	10	7
v tom podle pořadí rozvodu										
muži: první	6	1	1	-	3	9	3	7	7	6
druhý a další	1	2	-	-	1	2	1	3	3	1
ženy: první	7	1	1	-	3	11	3	8	10	5
druhý a další	-	2	-	-	1	-	1	2	-	2
v tom podle věku muže										
do 29 let	-	-	1	-	-	1	-	-	-	-
30-39	-	-	-	-	2	5	2	1	2	2
40-49	7	1	-	-	-	5	1	4	6	2
50-59	-	-	-	-	2	-	-	2	2	3
60 a více	-	2	-	-	-	-	1	3	-	-
v tom podle věku ženy										
do 29 let	-	-	1	-	1	4	-	1	-	-
30-39	-	-	-	-	1	3	2	2	3	3
40-49	7	1	-	-	-	4	1	3	7	2
50-59	-	2	-	-	2	-	-	3	-	2
60 a více	-	-	-	-	-	-	1	1	-	-
S nezletilými dětmi	3	-	-	-	1	5	2	7	8	3
Rozvody na 1000 obyvatel	3,0	1,3	0,4	-	1,5	4,0	1,4	3,3	3,1	2,0
<b>Narození celkem</b>	39	43	41	43	44	51	56	48	48	57
<b>Živě narození</b>	39	43	41	43	44	51	56	48	48	57
v tom: muži	12	16	17	20	24	27	29	24	28	30
ženy	27	27	24	23	20	24	27	24	20	27
v tom podle pořadí dítěte										
první	15	24	22	25	22	28	24	27	23	30
druhé	21	14	17	15	17	17	24	18	23	24
třetí a další	3	5	2	3	5	6	8	3	2	3
v tom podle věku matky										
do 19 let	-	-	-	1	-	-	-	-	-	-
20-24	4	5	4	1	2	5	2	3	4	1
25-29	7	9	6	13	8	7	22	12	5	20
30-34	18	22	18	18	24	22	16	21	22	28
35-39	10	7	11	9	10	16	12	10	12	7
40 a více let	-	-	2	1	-	1	4	2	5	1
v tom podle rodinného stavu matky										
svobodná	4	10	6	16	14	12	18	17	22	16
vdaná	33	33	33	26	29	37	36	30	24	38
rozvedená	2	-	2	1	1	2	2	1	2	3
ovdovělá	-	-	-	-	-	-	-	-	-	-
mimo manželství celkem	6	10	8	17	15	14	20	18	24	19
v % z živě narozených	15,4	23,3	19,5	39,5	34,1	27,5	35,7	37,5	50,0	33,3
Živě narození na 1 000 obyvatel	16,9	18,1	17,0	17,0	16,6	18,6	19,6	15,7	14,8	16,5
<b>Potraty</b>	18	6	4	8	7	9	7	10	7	11
z toho podle druhu										
samovolné	2	2	1	1	1	5	-	5	3	4
umělé přerušování těhotenství	16	4	3	7	6	4	7	5	4	6
v tom podle věku ženy										
do 19 let	2	1	-	1	-	-	-	-	-	-
20 - 29	6	1	1	2	1	-	1	5	4	3
30 - 39	10	4	3	4	3	6	6	5	3	7
40 a více	-	-	-	1	3	3	-	-	-	1
Potraty na 1 000 obyvatel	7,8	2,5	1,7	3,2	2,6	3,3	2,4	3,3	2,2	3,2
<b>Zemřelí</b>	12	8	11	9	13	19	11	12	26	24
v tom: muži	6	4	8	6	6	10	3	3	13	8
ženy	6	4	3	3	7	9	8	9	13	16





	2011	2012	2013	2014	2015	2016	2017	2018	2019	2020
Zemřelí podle věku:										
0	-	-	-	-	-	-	-	-	1	-
1 - 14	-	-	-	-	-	-	-	-	-	-
15 - 39	-	-	-	-	1	-	-	-	-	1
40 - 49	-	-	-	1	-	-	1	-	2	-
50 - 59	-	-	2	-	-	4	2	-	1	1
60 - 64	2	1	1	1	-	1	-	-	3	-
65 - 69	1	-	-	-	1	5	1	-	3	3
70 - 74	2	1	-	2	4	1	2	-	2	-
75 - 79	3	1	3	2	2	1	1	2	6	5
80 - 84	1	3	3	1	4	3	1	2	3	2
85+	3	2	2	2	1	4	3	8	5	12
Zemřelí na 1 000 obyvatel	5,2	3,4	4,6	3,6	4,9	6,9	3,8	3,9	8,0	6,9
<b>Přistěhovalí</b>	259	172	184	230	197	227	294	334	326	492
v tom: muži	126	88	99	113	98	110	144	160	157	238
ženy	133	84	85	117	99	117	150	174	169	254
v tom ve věku										
do 9 let	40	24	20	28	30	41	55	65	56	75
10 - 14	3	6	5	11	4	4	8	5	12	11
15 - 19	9	7	6	8	7	7	12	8	15	24
20 - 24	22	11	16	18	15	14	17	32	17	31
25 - 29	45	14	27	46	32	36	44	55	46	90
30 - 34	45	38	28	39	23	31	58	57	51	85
35 - 39	24	21	17	27	25	25	29	36	34	56
40 - 49	50	27	30	31	27	35	33	36	46	65
50 - 59	14	14	26	12	18	25	19	25	24	29
60 - 69	2	5	5	5	11	6	16	10	11	16
70+	5	5	4	5	5	3	3	5	14	10
Přistěhovalí na 1 000 obyvatel	112,6	72,5	76,2	90,8	74,4	82,6	102,8	109,2	100,3	142,1
<b>Vystěhovalí</b>	108	181	166	100	124	164	148	216	181	181
v tom: muži	60	113	88	61	55	86	63	106	97	94
ženy	48	68	78	39	69	78	85	110	84	87
v tom ve věku										
do 9 let	15	22	33	13	22	29	29	56	37	41
10 - 14	3	4	6	2	3	4	4	13	9	6
15 - 19	1	5	2	6	4	5	3	7	6	3
20 - 24	12	14	7	3	6	9	10	9	10	13
25 - 29	27	21	24	8	17	23	27	29	21	29
30 - 34	13	19	30	15	16	23	19	34	27	21
35 - 39	13	26	20	14	18	18	19	26	25	21
40 - 49	9	43	25	19	18	38	17	18	31	26
50 - 59	11	18	10	13	11	8	14	18	10	13
60 - 69	4	6	5	6	6	5	3	5	-	4
70 a více	-	3	4	1	3	2	3	1	5	4
Vystěhovalí na 1 000 obyvatel	46,9	76,2	68,7	39,5	46,8	59,7	51,7	70,6	55,7	52,3
<b>Přírůstek stěhováním</b>	151	-9	18	130	73	63	146	118	145	311
v tom: vnitřní	143	9	50	93	76	43	82	94	120	228
zahraniční	8	-18	-32	37	-3	20	64	24	25	83
<b>Přírůstek celkový</b>	178	26	48	164	104	95	191	154	167	344
v tom: muži	72	-13	20	66	61	41	107	75	75	166
ženy	106	39	28	98	43	54	84	79	92	178
<b>Přírůstek přirozený</b>	27	35	30	34	31	32	45	36	22	33
v tom: muži	6	12	9	14	18	17	26	21	15	22
ženy	21	23	21	20	13	15	19	15	7	11
<b>Přírůstek na 1 000 obyvatel</b>										
celkový	77,4	11,0	19,9	64,7	39,3	34,6	66,8	50,4	51,4	99,4
přirozený	11,7	14,7	12,4	13,4	11,7	11,6	15,7	11,8	6,8	9,5
stěhováním	65,6	-3,8	7,5	51,3	27,6	22,9	51,0	38,6	44,6	89,8

## Pohyb obyvatel v městské části Praha-Dubeč

	2011	2012	2013	2014	2015	2016	2017	2018	2019	2020
<b>Stav obyvatel k 1. 7.</b>	3 348	3 469	3 612	3 650	3 669	3 706	3 754	3 872	3 972	4 046
v tom: muži	1 641	1 694	1 777	1 807	1 806	1 825	1 853	1 909	1 972	2 025
ženy	1 707	1 775	1 835	1 843	1 863	1 881	1 901	1 963	2 000	2 021
<b>Stav obyvatel k 31. 12.</b>	3 393	3 553	3 639	3 656	3 665	3 710	3 825	3 911	4 023	4 061
v tom ve věku:										
0-4	280	306	299	273	267	260	259	243	259	259
5-9	209	226	256	284	296	312	332	340	309	286
10-14	126	152	160	182	191	205	218	249	287	309
15-19	160	141	137	128	125	136	153	160	183	208
20-24	170	180	190	192	178	171	146	136	134	136
25-29	227	227	226	203	195	177	183	198	202	190
30-34	352	352	327	300	281	276	269	251	236	225
35-39	400	418	435	417	394	369	371	349	355	331
40-44	216	251	286	347	378	413	433	448	435	430
45-49	211	221	222	215	225	240	262	309	368	399
50-54	192	199	214	217	219	212	227	226	222	232
55-59	189	181	169	170	174	193	206	222	226	227
60-64	179	187	193	187	191	182	169	172	174	175
65-69	193	208	200	200	191	178	183	175	183	186
70-74	96	108	132	151	173	190	196	193	193	191
75-79	87	84	80	76	65	74	97	119	142	156
80-84	66	68	67	66	64	65	61	60	55	58
85-89	30	36	38	36	45	42	42	39	42	44
90-94	4	4	6	10	12	12	14	19	11	13
95+	6	4	2	2	1	3	4	3	7	6
Průměrný věk	38,4	38,2	38,2	38,4	38,6	38,8	39,0	39,2	39,2	39,5
<b>Muži k 31.12.</b>	1 666	1 733	1 793	1 804	1 800	1 826	1 893	1 934	2 010	2 026
v tom ve věku 0-14	326	353	383	393	394	406	430	447	454	450
15-64	1 141	1 174	1 198	1 188	1 178	1 183	1 214	1 236	1 291	1 302
65 a více let	199	206	212	223	228	237	249	251	265	274
<b>Ženy k 31.12.</b>	1 727	1 820	1 846	1 852	1 865	1 884	1 932	1 977	2 013	2 035
v tom ve věku 0-14	289	331	332	346	360	371	379	385	401	404
15-64	1 155	1 183	1 201	1 188	1 182	1 186	1 205	1 235	1 244	1 251
65 a více let	283	306	313	318	323	327	348	357	368	380
Průměrný věk muži	37,2	37,0	37,0	37,1	37,4	37,6	37,6	37,7	37,9	38,2
Průměrný věk ženy	39,6	39,3	39,4	39,7	39,9	40,0	40,2	40,6	40,6	40,8
<b>Sňatky</b>	21	12	15	20	21	20	17	19	20	11
v tom podle rodinného stavu snoubenců										
ženich: svobodný	16	8	13	16	17	13	17	14	15	7
rozvedený	5	4	2	4	4	7	-	5	5	4
ovdovělý	-	-	-	-	-	-	-	-	-	-
nevěsta: svobodná	16	10	11	17	18	18	15	14	15	9
rozvedená	4	2	4	3	3	2	2	4	4	2
ovdovělá	1	-	-	-	-	-	-	1	1	-
Věk ženicha:										
16-19	-	-	-	-	-	-	-	-	-	-
20-24	-	1	2	-	-	1	1	1	1	-
25-29	3	3	2	5	5	2	8	3	5	-
30-34	11	4	3	6	6	7	3	5	2	5
35-39	3	2	5	3	5	2	3	6	3	-
40 a více	4	2	3	6	5	8	2	4	9	6
Věk nevěsty:										
16-19	-	-	-	-	1	1	-	-	-	-
20-24	3	1	2	1	-	-	1	2	1	-
25-29	7	3	5	11	7	7	8	8	6	1
30-34	4	3	3	3	5	5	6	5	6	4
35-39	5	5	2	4	4	4	1	1	4	3
40 a více	2	-	3	1	3	3	1	3	3	3
Sňatky na 1 000 obyvatel	6,3	3,5	4,2	5,5	5,7	5,4	4,5	4,9	5,0	2,7



	2011	2012	2013	2014	2015	2016	2017	2018	2019	2020
<b>Rozvody</b>	8	5	3	2	11	7	9	12	15	10
v tom podle pořadí rozvodu										
muži: první	7	4	2	2	9	7	9	9	14	7
druhý a další	1	1	1	-	2	-	-	3	1	3
ženy: první	8	5	1	2	8	6	8	10	14	9
druhý a další	-	-	2	-	3	1	1	2	1	1
v tom podle věku muže										
do 29 let	8	1	-	1	1	-	1	-	-	1
30-39	-	3	1	-	3	4	4	3	7	2
40-49	-	-	2	1	6	2	2	6	4	2
50-59	-	1	-	-	1	1	2	-	3	4
60 a více	-	-	-	-	-	-	-	3	1	1
v tom podle věku ženy										
do 29 let	7	1	-	1	1	2	1	-	-	2
30-39	1	1	1	1	6	3	5	4	5	1
40-49	-	2	1	-	4	2	3	5	8	4
50-59	-	1	1	-	-	-	-	3	1	3
60 a více	-	-	-	-	-	-	-	-	1	-
S nezletilými dětmi	5	4	1	1	6	3	6	8	12	3
Rozvody na 1000 obyvatel	2,4	1,4	0,8	0,5	3,0	1,9	2,4	3,1	3,8	2,5
Narození celkem	50	57	49	47	44	44	53	45	59	41
<b>Živě narození</b>	49	57	49	47	44	43	53	45	58	41
v tom: muži	24	29	29	24	21	18	31	27	29	23
ženy	25	28	20	23	23	25	22	18	29	18
v tom podle pořadí dítěte										
první	22	20	18	22	24	21	23	22	30	23
druhé	21	30	22	20	13	16	22	22	18	15
třetí a další	6	7	9	5	7	6	8	1	10	3
v tom podle věku matky										
do 19 let	-	1	-	-	1	-	-	-	-	-
20-24	2	3	2	1	4	4	4	1	4	1
25-29	11	14	8	13	13	9	9	14	14	11
30-34	28	21	23	21	17	16	26	16	16	12
35-39	7	16	14	9	6	10	9	12	15	15
40 a více let	1	2	2	3	3	4	5	2	9	2
v tom podle rodinného stavu matky										
svobodná	13	12	12	14	13	19	14	16	23	14
vdaná	35	43	34	33	26	24	35	24	31	24
rozvedená	1	2	3	-	5	-	4	5	4	3
ovdovělá	-	-	-	-	-	-	-	-	-	-
mimo manželství celkem	14	14	15	14	18	19	18	21	27	17
v % z živě narozených	28,6	24,6	30,6	29,8	40,9	44,2	34,0	46,7	46,6	41,5
Živě narození na 1 000 obyvatel	14,6	16,4	13,6	12,9	12,0	11,6	14,1	11,6	14,6	10,1
<b>Potraty</b>	2	2	5	7	3	9	6	7	2	5
Potraty - z toho podle druhu										
samovolné	-	-	2	3	1	5	3	1	1	2
umělé přerušování těhotenství	2	2	3	4	2	4	3	6	1	3
v tom podle věku ženy										
do 19 let	2	-	1	-	-	-	-	1	1	-
20 - 29	-	1	1	2	-	3	1	-	-	1
30 - 39	-	1	3	5	3	4	4	6	-	4
40 a více	-	-	-	-	-	2	1	-	1	-
Potraty na 1 000 obyvatel	0,6	0,6	1,4	1,9	0,8	2,4	1,6	1,8	0,5	1,2
<b>Zemřelí</b>	22	24	29	27	33	30	29	31	25	27
v tom: muži	12	13	11	17	17	12	13	15	10	17
ženy	10	11	18	10	16	18	16	16	15	10

	2011	2012	2013	2014	2015	2016	2017	2018	2019	2020
Zemřelí podle věku:										
0	-	-	-	-	-	-	-	-	-	-
1 - 14	-	-	-	-	-	-	-	-	-	-
15 - 39	-	-	-	2	1	-	-	1	-	1
40 - 49	1	-	-	2	-	-	-	-	1	-
50 - 59	4	2	1	-	3	1	1	3	1	4
60 - 64	-	1	1	4	1	3	2	1	1	1
65 - 69	1	2	3	1	4	7	3	3	-	1
70 - 74	3	3	3	2	7	2	6	4	3	2
75 - 79	2	7	4	6	4	4	3	4	5	8
80 - 84	3	4	6	3	5	4	5	6	5	-
85+	8	5	11	7	8	9	9	9	9	10
Zemřelí na 1 000 obyvatel	6,6	6,9	8,0	7,4	9,0	8,1	7,7	8,0	6,3	6,7
<b>Přistěhovalí</b>	173	215	157	139	149	157	199	201	192	153
v tom: muži	86	100	91	70	65	81	102	88	121	79
ženy	87	115	66	69	84	76	97	113	71	74
v tom ve věku										
do 9 let	35	38	20	26	32	44	33	39	25	25
10 - 14	6	9	3	3	4	2	4	8	14	9
15 - 19	3	6	6	5	3	5	7	2	9	12
20 - 24	2	11	11	11	5	8	3	7	11	9
25 - 29	26	29	24	14	13	11	20	26	24	14
30 - 34	37	33	34	22	22	29	32	24	29	16
35 - 39	25	26	16	11	15	17	29	31	27	29
40 - 49	13	28	18	21	24	21	35	25	28	24
50 - 59	9	18	11	16	12	4	23	17	13	6
60 - 69	10	11	10	7	9	6	4	15	8	3
70+	7	6	4	3	10	10	9	7	4	6
Přistěhovalí na 1 000 obyvatel	51,7	62,0	43,5	38,1	40,6	42,4	53,0	51,9	48,3	37,8
<b>Vystěhovalí</b>	87	88	91	142	151	125	108	129	113	129
v tom: muži	46	49	49	66	73	61	53	59	64	69
ženy	41	39	42	76	78	64	55	70	49	60
v tom ve věku										
do 9 let	13	17	13	25	22	29	22	28	26	24
10 - 14	2	-	-	3	12	4	3	6	4	5
15 - 19	3	2	1	4	5	2	1	1	5	4
20 - 24	4	4	5	10	9	8	7	9	4	6
25 - 29	14	10	10	14	14	20	11	12	12	16
30 - 34	15	18	19	26	19	14	19	19	15	14
35 - 39	6	13	14	14	17	16	16	17	12	25
40 - 49	16	10	16	14	29	18	16	18	22	22
50 - 59	7	5	8	15	8	7	8	11	9	6
60 - 69	5	3	3	9	9	5	1	6	2	5
70 a více	2	6	2	8	7	2	4	2	2	2
Vystěhovalí na 1 000 obyvatel	26,0	25,4	25,2	38,9	41,2	33,7	28,8	33,3	28,4	31,9
<b>Přírůstek stěhováním</b>	86	127	66	-3	-2	32	91	72	79	24
v tom: vnitřní	76	117	80	-16	-4	27	85	72	43	-4
zahraniční	10	10	-14	13	2	5	6	-	36	28
<b>Přírůstek celkový</b>	113	160	86	17	9	45	115	86	112	38
v tom: muži	52	67	60	11	-4	26	67	41	76	16
ženy	61	93	26	6	13	19	48	45	36	22
<b>Přírůstek přirozený</b>	27	33	20	20	11	13	24	14	33	14
v tom: muži	12	16	18	7	4	6	18	12	19	6
ženy	15	17	2	13	7	7	6	2	14	8
<b>Přírůstek na 1 000 obyvatel</b>										
celkový	33,8	46,1	23,8	4,7	2,5	12,1	30,6	22,2	28,2	9,4
přirozený	8,1	9,5	5,5	5,5	3,0	3,5	6,4	3,6	8,3	3,5
stěhováním	25,7	36,6	18,3	-0,8	-0,5	8,6	24,2	18,6	19,9	5,9



## Pohyb obyvatel městské části Praha-Petrovice

	2011	2012	2013	2014	2015	2016	2017	2018	2019	2020
<b>Stav obyvatel k 1. 7.</b>	6 028	6 060	6 055	6 083	6 022	5 986	6 027	6 065	6 068	6 021
v tom: muži	2 909	2 916	2 923	2 920	2 904	2 896	2 916	2 946	2 932	2 913
ženy	3 119	3 144	3 132	3 163	3 118	3 090	3 111	3 119	3 136	3 108
<b>Stav obyvatel k 31. 12.</b>	6 041	6 051	6 041	6 021	6 018	5 997	6 050	6 078	6 035	5 999
v tom ve věku:										
0-4	345	344	324	330	316	313	328	359	346	332
5-9	260	296	308	318	316	316	331	319	320	308
10-14	241	216	225	234	242	257	290	301	323	318
15-19	302	276	252	236	244	236	225	234	238	243
20-24	532	490	441	388	347	304	278	260	244	244
25-29	533	569	586	563	533	511	485	438	399	363
30-34	495	465	469	482	500	529	537	536	496	482
35-39	469	495	517	498	506	475	464	478	480	490
40-44	368	354	362	414	438	462	489	524	504	508
45-49	580	529	454	387	350	350	346	353	401	419
50-54	520	551	588	612	578	538	489	408	362	343
55-59	439	455	447	442	473	484	518	570	587	555
60-64	300	332	349	369	390	409	416	410	400	430
65-69	304	298	305	305	313	278	299	313	328	337
70-74	130	157	183	206	218	274	269	266	277	280
75-79	100	94	97	91	112	118	144	169	189	188
80-84	81	84	83	87	78	78	73	74	68	92
85-89	31	35	40	44	49	50	49	46	47	42
90-94	11	11	11	15	14	14	19	19	23	22
95 a více let	-	-	-	-	1	1	1	1	3	3
Průměrný věk	38,7	39,1	39,6	39,9	40,4	40,7	40,8	40,9	41,3	41,7
<b>Muži k 31.12.</b>	2 904	2 907	2 912	2 907	2 908	2 904	2 935	2 944	2 921	2 906
v tom ve věku 0-14	437	442	454	464	456	457	490	502	508	487
15-64	2 184	2 173	2 144	2 114	2 113	2 093	2 074	2 056	2 007	1 996
65 a více let	283	292	314	329	339	354	371	386	406	423
<b>Ženy k 31.12.</b>	3 137	3 144	3 129	3 114	3 110	3 093	3 115	3 134	3 114	3 093
v tom ve věku 0-14	409	414	403	418	418	429	459	477	481	471
15-64	2 354	2 343	2 321	2 277	2 246	2 205	2 173	2 155	2 104	2 081
65 a více let	374	387	405	419	446	459	483	502	529	541
Průměrný věk muži	37,5	38,0	38,4	38,8	39,0	39,4	39,5	39,7	40,0	40,4
Průměrný věk ženy	39,8	40,1	40,7	41,0	41,6	41,9	42,0	42,1	42,6	43,0
<b>Sňatky</b>	26	24	28	27	33	38	37	24	40	26
v tom podle rodinného stavu snoubenců										
ženich: svobodný	20	19	20	24	29	31	31	20	35	23
rozvedený	6	5	8	3	4	7	5	4	5	3
ovdovělý	-	-	-	-	-	-	1	-	-	-
nevěsta: svobodná	19	22	22	21	29	30	30	20	32	22
rozvedená	7	2	6	6	3	7	7	4	8	4
ovdovělá	-	-	-	-	1	1	-	-	-	-
Věk ženicha:										
16-19	-	-	-	-	-	-	-	-	-	-
20-24	3	-	1	2	3	-	1	-	-	1
25-29	6	11	7	9	8	9	18	5	9	6
30-34	5	4	8	8	9	13	7	9	14	5
35-39	5	6	4	4	9	8	3	4	10	7
40 a více	7	3	8	4	4	8	8	6	7	7
Věk nevěsty:										
16-19	-	-	-	-	-	-	-	-	-	-
20-24	7	3	3	5	2	2	3	1	-	3
25-29	8	9	12	12	15	15	15	11	15	7
30-34	4	5	5	4	11	11	9	7	15	9
35-39	3	7	4	3	6	6	5	2	3	4
40 a více	4	-	4	3	4	4	5	3	7	3
Sňatky na 1 000 obyvatel	4,3	4,0	4,6	4,4	5,5	6,3	6,1	4,0	6,6	4,3

	2011	2012	2013	2014	2015	2016	2017	2018	2019	2020
<b>Rozvody</b>	13	11	4	2	10	14	19	5	19	11
v tom podle pořadí rozvodu										
muži: první	8	8	3	2	9	9	16	3	16	10
druhý a další	5	3	1	-	1	5	3	2	3	1
ženy: první	11	9	3	2	8	10	15	5	14	10
druhý a další	2	2	1	-	2	4	4	-	5	1
v tom podle věku muže										
do 29 let	-	2	-	-	-	-	2	-	1	-
30-39	-	1	-	2	4	1	1	1	7	3
40-49	-	1	1	-	3	6	8	1	8	4
50-59	12	6	2	-	2	5	6	3	2	4
60 a více	1	1	1	-	1	2	2	-	1	-
v tom podle věku ženy										
do 29 let	-	2	-	1	1	-	2	-	3	1
30-39	2	1	1	1	4	1	3	1	6	4
40-49	5	3	1	-	3	9	8	4	8	3
50-59	5	4	1	-	2	3	4	-	-	3
60 a více	1	1	1	-	-	1	2	-	2	-
S nezletilými dětmi	8	2	2	1	6	6	7	4	13	9
Rozvody na 1000 obyvatel	2,2	1,8	0,7	0,3	1,7	2,3	3,2	0,8	3,1	1,8
<b>Narození celkem</b>	71	72	51	69	64	72	87	81	71	62
<b>Živě narození</b>	71	72	50	69	64	70	87	81	71	62
v tom: muži	39	30	32	29	35	33	48	35	38	26
ženy	32	42	18	40	29	37	39	46	33	36
v tom podle pořadí dítěte										
první	35	36	29	39	39	42	52	41	43	31
druhé	31	26	18	28	20	20	27	33	23	27
třetí a další	5	10	3	2	5	8	8	7	5	4
v tom podle věku matky										
do 19 let	2	-	-	-	1	1	1	-	-	2
20-24	2	6	7	3	2	2	6	5	9	-
25-29	19	26	9	17	18	25	26	22	18	13
30-34	34	28	21	30	32	29	39	37	32	32
35-39	13	10	8	16	10	10	11	17	8	12
40 a více let	1	2	5	3	1	3	4	-	4	3
v tom podle rodinného stavu matky										
svobodná	22	19	18	25	23	31	33	23	31	25
vdaná	46	51	28	42	40	37	51	54	39	35
rozvedená	3	2	4	2	1	2	3	4	1	2
ovdovělá	-	-	-	-	-	-	-	-	-	-
mimo manželství celkem	25	21	22	27	24	33	36	27	32	27
v % z živě narozených	35,2	29,2	44,0	39,1	37,5	47,1	41,4	33,3	45,1	43,5
Živě narození na 1 000 obyvatel	11,8	11,9	8,3	11,3	10,6	11,7	14,4	13,4	11,7	10,3
<b>Potraty</b>	-	-	1	3	3	9	4	4	3	2
z toho podle druhu										
samovolné	-	-	-	1	-	6	3	2	1	1
umělé přerušování těhotenství	-	-	1	2	3	3	1	2	2	1
v tom podle věku ženy										
do 19 let	-	-	-	1	-	-	-	-	-	-
20 - 29	-	-	-	-	-	1	2	2	1	-
30 - 39	-	-	1	-	2	7	2	2	1	2
40 a více	-	-	-	2	1	1	-	-	1	-
Potraty na 1 000 obyvatel	-	-	0,2	0,5	0,5	1,5	0,7	0,7	0,5	0,3
<b>Zemřelí</b>	33	29	29	41	32	40	38	41	35	51
v tom: muži	17	18	13	18	19	20	20	21	17	28
ženy	16	11	16	23	13	20	18	20	18	23



	2011	2012	2013	2014	2015	2016	2017	2018	2019	2020
<b>Zemřelí podle věku:</b>										
0	-	-	-	-	-	1	1	-	-	-
1 - 14	-	-	-	-	-	-	-	-	-	-
15 - 39	3	3	-	1	2	1	-	1	3	-
40 - 49	-	2	1	2	-	1	1	1	1	-
50 - 59	3	-	7	6	4	5	4	3	2	4
60 - 64	3	2	2	7	3	7	2	3	2	5
65 - 69	4	5	4	4	1	1	7	4	8	6
70 - 74	2	3	1	5	3	7	9	5	1	8
75 - 79	4	4	3	4	2	2	3	4	5	8
80 - 84	8	4	2	4	6	5	2	7	4	4
85+	6	6	9	8	11	10	9	13	9	16
Zemřelí na 1 000 obyvatel	5,5	4,8	4,8	6,7	5,3	6,7	6,3	6,8	5,8	8,5
<b>Přistěhovalí</b>	226	228	205	232	213	201	230	226	195	211
v tom: muži	93	124	98	118	102	96	112	107	81	111
ženy	133	104	107	114	111	105	118	119	114	100
v tom ve věku										
do 9 let	32	40	28	42	25	29	43	48	44	28
10 - 14	14	7	7	7	10	12	10	9	10	6
15 - 19	4	13	7	10	10	6	10	3	2	11
20 - 24	19	19	25	21	18	16	15	17	16	13
25 - 29	45	38	40	35	26	31	29	41	27	39
30 - 34	44	31	33	41	38	27	32	28	30	35
35 - 39	28	26	20	19	25	26	27	30	20	26
40 - 49	15	23	22	26	32	32	34	31	22	26
50 - 59	10	20	9	20	13	11	17	11	13	16
60 - 69	5	8	8	7	9	5	9	5	3	4
70+	10	3	6	4	7	6	4	3	8	7
Přistěhovalí na 1 000 obyvatel	37,5	37,6	33,9	38,1	35,4	33,6	38,2	37,3	32,1	35,0
<b>Vystěhovalí</b>	249	261	236	280	248	252	226	238	274	258
v tom: muži	119	133	112	134	117	113	109	112	125	124
ženy	130	128	124	146	131	139	117	126	149	134
v tom ve věku										
do 9 let	46	38	40	48	43	42	31	45	62	48
10 - 14	11	14	2	7	4	11	8	8	7	15
15 - 19	11	10	7	12	9	10	3	10	6	9
20 - 24	21	28	19	21	18	13	14	10	9	18
25 - 29	35	46	42	44	37	33	31	37	35	40
30 - 34	29	31	30	39	38	26	51	40	43	33
35 - 39	26	17	24	29	21	36	16	18	31	28
40 - 49	33	39	28	44	34	33	31	31	34	28
50 - 59	22	22	25	20	26	20	22	15	22	15
60 - 69	9	11	8	14	10	18	13	16	17	16
70 a více	6	5	11	2	8	10	6	8	8	8
Vystěhovalí na 1 000 obyvatel	41,3	43,1	39,0	46,0	41,2	42,1	37,5	39,2	45,2	42,9
<b>Přírůstek stěhováním</b>	-23	-33	-31	-48	-35	-51	4	-12	-79	-47
v tom: vnitřní	-36	-29	-17	-66	-45	-80	-	-38	-93	-77
zahraniční	13	-4	-14	18	10	29	4	26	14	30
<b>Přírůstek celkový</b>	15	10	-10	-20	-3	-21	53	28	-43	-36
v tom: muži	-4	3	5	-5	1	-4	31	9	-23	-15
ženy	19	7	-15	-15	-4	-17	22	19	-20	-21
<b>Přírůstek přirozený</b>	38	43	21	28	32	30	49	40	36	11
v tom: muži	22	12	19	11	16	13	28	14	21	-2
ženy	16	31	2	17	16	17	21	26	15	13
<b>Přírůstek na 1 000 obyvatel</b>										
celkový	2,5	1,7	-1,7	-3,3	-0,5	-3,5	8,8	4,6	-7,1	-6,0
přirozený	6,3	7,1	3,5	4,6	5,3	5,0	8,1	6,6	5,9	1,8
stěhováním	-3,8	-5,4	-5,1	-7,9	-5,8	-8,5	0,7	-2,0	-13,0	-7,8

**Pohyb obyvatel městské části Praha-Štěrboholy**

	2011	2012	2013	2014	2015	2016	2017	2018	2019	2020
<b>Stav obyvatel k 1. 7.</b>	1 974	2 065	2 083	2 101	2 135	2 177	2 245	2 254	2 330	2 375
v tom: muži	985	1 030	1 024	1 039	1 054	1 077	1 101	1 085	1 139	1 180
ženy	989	1 035	1 059	1 062	1 081	1 100	1 144	1 169	1 191	1 195
<b>Stav obyvatel k 31. 12.</b>	2 041	2 058	2 084	2 107	2 172	2 203	2 243	2 278	2 367	2 426
v tom ve věku:										
0-4	185	204	202	190	184	181	176	167	172	157
5-9	100	105	136	147	165	181	203	207	200	182
10-14	90	89	86	87	101	110	119	138	150	167
15-19	78	81	82	90	90	97	93	91	96	106
20-24	113	89	86	80	82	81	85	88	106	102
25-29	181	176	155	140	127	110	100	97	100	110
30-34	244	232	217	201	202	188	168	166	165	168
35-39	230	246	249	264	263	250	251	231	218	210
40-44	146	159	173	199	226	238	254	261	273	275
45-49	145	140	148	129	132	151	167	183	207	245
50-54	113	108	103	109	125	130	130	146	155	148
55-59	103	102	108	114	109	106	107	105	109	128
60-64	126	123	112	111	105	100	102	104	111	105
65-69	77	83	96	106	114	122	117	111	105	107
70-74	37	45	58	64	70	73	86	89	94	99
75-79	30	32	27	26	32	35	38	47	57	67
80-84	27	25	29	28	24	26	24	23	22	26
85-89	12	13	10	14	12	15	15	16	16	13
90-94	3	5	7	7	8	8	6	5	8	8
95 a více let	1	1	-	1	1	1	2	3	3	3
Průměrný věk	36,4	36,5	36,6	37,1	37,1	37,3	37,3	37,6	37,8	38,4
<b>Muži k 31.12.</b>	1 020	1 021	1 017	1 047	1 076	1 092	1 086	1 105	1 166	1 211
v tom ve věku 0-14	196	209	216	225	235	240	243	246	261	266
15-64	747	729	706	719	733	733	728	738	778	811
65 a více let	77	83	95	103	108	119	115	121	127	134
<b>Ženy k 31.12.</b>	1 021	1 037	1 067	1 060	1 096	1 111	1 157	1 173	1 201	1 215
v tom ve věku 0-14	179	189	208	199	215	232	255	266	261	240
15-64	732	727	727	718	728	718	729	734	762	786
65 a více let	110	121	132	143	153	161	173	173	178	189
Průměrný věk muži	35,7	35,6	35,7	35,9	36,0	36,3	36,6	36,9	37,1	37,3
Průměrný věk ženy	37,2	37,3	37,5	38,4	38,2	38,2	38,0	38,2	38,5	39,6
<b>Sňatky</b>	7	12	8	5	8	13	8	8	9	8
v tom podle rodinného stavu snoubenců										
ženich: svobodný	5	7	6	4	8	8	7	5	6	6
rozvedený	1	5	2	1	-	5	1	3	3	2
ovdovělý	1	-	-	-	-	-	-	-	-	-
nevěsta: svobodná	5	8	6	5	7	8	8	7	8	5
rozvedená	2	4	2	-	1	5	-	1	1	3
ovdovělá	-	-	-	-	-	-	-	-	-	-
Věk ženicha:										
16-19	-	-	-	-	-	-	-	-	-	-
20-24	1	-	-	-	-	-	-	-	-	1
25-29	2	3	1	-	3	2	2	-	1	2
30-34	2	4	1	3	3	3	5	3	2	1
35-39	-	2	3	2	2	5	1	2	2	1
40 a více	2	3	3	-	-	3	-	3	4	3
Věk nevěsty:										
16-19	-	-	-	-	-	-	-	-	-	-
20-24	1	1	-	-	1	1	-	1	-	1
25-29	1	3	3	2	3	3	2	2	4	4
30-34	4	5	2	3	2	2	5	3	-	-
35-39	-	3	1	-	4	4	1	1	2	-
40 a více	1	-	2	-	3	3	-	1	3	3
Sňatky na 1 000 obyvatel	3,5	5,8	3,8	2,4	3,7	6,0	3,6	3,5	3,9	3,4





	2011	2012	2013	2014	2015	2016	2017	2018	2019	2020
<b>Rozvody</b>	4	6	5	2	2	7	5	9	4	4
v tom podle pořadí rozvodu										
muži: první	4	4	4	1	2	5	5	6	4	3
druhý a další	-	2	1	1	-	2	-	3	-	1
ženy: první	4	5	5	2	2	6	5	7	4	3
druhý a další	-	1	-	-	-	1	-	2	-	1
v tom podle věku muže										
do 29 let	-	-	-	-	-	-	-	-	-	-
30-39	-	5	3	1	-	2	1	1	-	1
40-49	4	1	1	-	-	4	3	7	2	3
50-59	-	-	1	1	1	1	1	-	2	-
60 a více	-	-	-	-	1	-	-	1	-	-
v tom podle věku ženy										
do 29 let	-	-	3	1	-	-	-	-	-	-
30-39	-	6	-	-	-	5	2	2	2	2
40-49	3	-	2	-	-	1	3	6	-	2
50-59	1	-	-	1	1	1	-	-	2	-
60 a více	-	-	-	-	1	-	-	1	-	-
S nezletilými dětmi	2	1	3	1	-	3	1	7	-	1
Rozvody na 1000 obyvatel	2,0	2,9	2,4	1,0	0,9	3,2	2,2	4,0	1,7	1,7
<b>Narození celkem</b>	44	38	31	25	33	38	32	20	34	18
<b>Živě narození</b>	44	38	31	25	33	38	31	20	34	18
v tom: muži	23	18	15	16	20	21	11	11	21	9
ženy	21	20	16	9	13	17	20	9	13	9
v tom podle pořadí dítěte										
první	20	21	16	14	15	19	12	10	13	4
druhé	23	12	13	9	16	14	18	7	13	14
třetí a další	1	5	2	2	2	5	1	3	8	-
v tom podle věku matky										
do 19 let	-	-	1	-	-	-	-	-	-	-
20-24	5	1	2	1	1	1	-	2	1	-
25-29	13	7	7	7	11	5	6	4	4	4
30-34	20	22	12	12	11	17	16	3	20	6
35-39	5	6	8	5	10	12	8	7	7	7
40 a více let	1	2	1	-	-	3	1	4	2	1
v tom podle rodinného stavu matky										
svobodná	11	5	14	10	6	18	11	8	15	4
vdaná	32	30	15	15	23	17	20	12	16	14
rozvedená	1	3	2	-	4	3	-	-	3	-
ovdovělá	-	-	-	-	-	-	-	-	-	-
mimo manželství celkem	12	8	16	10	10	21	11	8	18	4
v % z živě narozených	27,3	21,1	51,6	40,0	30,3	55,3	35,5	40,0	52,9	22,2
Živě narození na 1 000 obyvatel	22,3	18,4	14,9	11,9	15,5	17,5	13,8	8,9	14,6	7,6
<b>Potraty</b>	8	5	13	17	11	30	32	27	20	15
z toho podle druhu										
samovolné	-	1	2	6	3	9	15	10	6	6
umělé přerušování těhotenství	8	4	10	11	7	21	17	17	14	9
v tom podle věku ženy										
do 19 let	1	-	-	-	1	2	1	2	-	-
20 - 29	2	-	4	6	4	4	7	4	8	3
30 - 39	4	4	8	8	6	18	19	18	11	11
40 a více	1	1	1	3	-	6	5	3	1	1
Potraty na 1 000 obyvatel	4,1	2,4	6,2	8,1	5,2	13,8	14,3	12,0	8,6	6,3
<b>Zemřelí</b>	3	12	12	9	8	11	16	14	10	9
v tom: muži	2	6	5	2	4	4	10	8	8	6
ženy	1	6	7	7	4	7	6	6	2	3

	2011	2012	2013	2014	2015	2016	2017	2018	2019	2020
<b>Zemřelí podle věku:</b>										
0	-	-	-	-	-	-	-	-	2	-
1 - 14	-	-	-	-	-	-	-	-	-	-
15 - 39	-	-	1	-	-	-	-	-	-	-
40 - 49	-	-	1	-	-	-	-	-	-	-
50 - 59	-	3	-	-	-	-	-	-	-	1
60 - 64	-	3	-	2	-	2	-	2	1	-
65 - 69	1	2	-	2	1	2	5	1	3	-
70 - 74	2	-	2	3	-	2	2	1	3	2
75 - 79	-	1	1	-	2	1	1	7	-	1
80 - 84	-	1	2	1	2	2	4	-	1	1
85+	-	2	5	1	3	2	4	3	-	4
Zemřelí na 1 000 obyvatel	1,5	5,8	5,8	4,3	3,7	5,1	7,1	6,2	4,3	3,8
<b>Přistěhovalí</b>	169	136	120	109	117	114	135	132	212	180
v tom: muži	83	60	55	62	54	56	58	63	121	100
ženy	86	76	65	47	63	58	77	69	91	80
v tom ve věku										
do 9 let	26	20	21	16	21	31	33	30	32	24
10 - 14	5	7	5	1	7	4	3	5	6	8
15 - 19	13	4	5	5	7	4	2	3	10	6
20 - 24	11	5	7	4	5	5	6	11	17	10
25 - 29	29	26	14	17	17	9	13	14	30	25
30 - 34	26	20	17	19	16	18	13	13	22	35
35 - 39	13	18	15	16	15	14	18	14	24	16
40 - 49	24	21	14	14	16	17	23	24	39	30
50 - 59	16	7	14	5	5	7	9	12	20	16
60 - 69	6	5	4	9	8	2	9	5	6	6
70+	-	3	4	3	-	3	6	1	6	4
Přistěhovalí na 1 000 obyvatel	85,6	65,9	57,6	51,9	54,8	52,4	60,1	58,6	91,0	75,8
<b>Vystěhovalí</b>	84	145	113	102	77	110	110	103	147	130
v tom: muži	42	71	69	46	41	57	65	47	73	58
ženy	42	74	44	56	36	53	45	56	74	72
v tom ve věku										
do 9 let	9	19	13	16	16	30	21	22	27	30
10 - 14	4	4	3	6	-	-	3	7	7	9
15 - 19	2	5	3	4	4	5	4	5	6	4
20 - 24	11	11	5	6	5	5	2	4	8	9
25 - 29	13	19	22	13	7	11	11	6	17	15
30 - 34	16	22	18	13	9	20	13	7	15	13
35 - 39	11	18	14	17	7	17	16	16	21	12
40 - 49	14	26	16	14	13	16	19	25	23	21
50 - 59	3	17	11	8	5	3	7	5	10	13
60 - 69	-	4	6	5	6	2	12	3	9	1
70 a více	1	-	2	-	5	1	2	3	4	3
Vystěhovalí na 1 000 obyvatel	42,6	70,2	54,2	48,5	36,1	50,5	49,0	45,7	63,1	54,7
<b>Přírůstek stěhováním</b>	85	-9	7	7	40	4	25	29	65	50
v tom: vnitřní	71	-6	14	-8	43	-9	20	11	41	45
zahraniční	14	-3	-7	15	-3	13	5	18	24	5
<b>Přírůstek celkový</b>	126	17	26	23	65	31	40	35	89	59
v tom: muži	62	1	-4	30	29	16	-6	19	61	45
ženy	64	16	30	-7	36	15	46	16	28	14
<b>Přírůstek přirozený</b>	41	26	19	16	25	27	15	6	24	9
v tom: muži	21	12	10	14	16	17	1	3	13	3
ženy	20	14	9	2	9	10	14	3	11	6
<b>Přírůstek na 1 000 obyvatel</b>										
celkový	63,8	8,2	12,5	10,9	30,4	14,2	17,8	15,5	38,2	24,8
přirozený	20,8	12,6	9,1	7,6	11,7	12,4	6,7	2,7	10,3	3,8
stěhováním	43,1	-4,4	3,4	3,3	18,7	1,8	11,1	12,9	27,9	21,1



**Pohyb obyvatel v městské části Praha 16**

	2011	2012	2013	2014	2015	2016	2017	2018	2019	2020
<b>Stav obyvatel k 1. 7.</b>	8 257	8 135	8 117	8 237	8 290	8 392	8 435	8 539	8 616	8 758
v tom: muži	4 210	4 147	4 116	4 166	4 191	4 240	4 268	4 334	4 377	4 446
ženy	4 047	3 988	4 001	4 071	4 099	4 152	4 167	4 205	4 239	4 312
<b>Stav obyvatel k 31. 12.</b>	8 141	8 131	8 138	8 284	8 320	8 401	8 524	8 563	8 694	8 817
v tom ve věku:										
0-4	462	481	470	487	472	506	512	512	507	489
5-9	384	394	431	443	500	502	518	511	527	528
10-14	282	297	316	351	380	386	425	458	485	525
15-19	354	313	295	279	263	290	307	311	337	380
20-24	549	557	500	473	444	377	336	322	287	270
25-29	600	570	597	624	589	568	555	502	498	471
30-34	680	636	597	576	604	622	608	612	605	614
35-39	744	752	744	746	678	684	684	677	671	697
40-44	544	554	580	645	715	755	777	783	794	760
45-49	645	638	610	586	543	542	557	597	657	736
50-54	549	562	577	627	645	639	630	619	580	550
55-59	505	511	507	512	527	548	573	590	640	651
60-64	502	484	498	496	514	491	513	495	493	508
65-69	435	454	460	462	457	471	472	491	490	496
70-74	313	319	341	372	382	400	410	418	422	423
75-79	258	266	254	256	259	268	280	297	324	342
80-84	209	209	210	200	183	183	198	194	198	200
85-89	100	99	109	103	119	125	128	129	129	118
90-94	25	32	38	43	41	39	32	36	41	53
95+	1	3	4	3	5	5	9	9	9	6
Průměrný věk	41,3	41,4	41,6	41,6	41,6	41,7	41,8	42,0	42,1	42,1
<b>Muži k 31. 12.</b>	4 146	4 142	4 120	4 193	4 199	4 243	4 310	4 344	4 426	4 487
v tom ve věku 0-14	587	618	644	693	735	757	801	803	814	823
15-64	2 999	2 948	2 879	2 897	2 855	2 853	2 859	2 869	2 912	2 957
65 a více let	560	576	597	603	609	633	650	672	700	707
<b>Ženy k 31. 12.</b>	3 995	3 989	4 018	4 091	4 121	4 158	4 214	4 219	4 268	4 330
v tom ve věku 0-14	541	554	573	588	617	637	654	678	705	719
15-64	2 673	2 629	2 626	2 667	2 667	2 663	2 681	2 639	2 650	2 680
65 a více let	781	806	819	836	837	858	879	902	913	931
Průměrný věk muži	39,9	40,0	40,3	40,2	40,2	40,3	40,3	40,6	40,8	40,8
Průměrný věk ženy	42,7	42,8	43,0	43,1	43,1	43,1	43,2	43,4	43,5	43,5
<b>Sňatky</b>	31	38	35	40	40	35	29	45	28	23
v tom podle rodinného stavu snoubenců										
ženich: svobodný	19	30	28	26	29	25	19	31	25	15
rozvedený	12	8	6	14	11	10	10	14	3	8
ovdovělý	-	-	1	-	-	-	-	-	-	-
nevěsta: svobodná	23	32	27	29	32	25	23	35	25	17
rozvedená	7	6	8	9	7	10	6	10	3	6
ovdovělá	1	-	-	2	1	-	-	-	-	-
Věk ženicha:										
16-19	-	-	-	-	-	-	-	-	-	-
20-24	-	-	1	2	5	2	1	2	2	1
25-29	5	10	12	11	9	4	9	12	10	4
30-34	11	10	7	7	7	9	7	10	7	4
35-39	5	9	6	7	9	8	3	4	5	6
40 a více	10	9	9	13	10	12	9	17	4	8
Věk nevěsty:										
16-19	-	-	-	-	-	-	-	-	-	1
20-24	2	2	6	5	5	5	1	3	3	3
25-29	8	10	15	14	9	9	10	16	10	4
30-34	10	17	5	6	9	9	10	12	10	9
35-39	4	5	4	5	6	6	3	4	3	-
40 a více	7	4	5	10	6	6	5	10	2	6
Sňatky na 1 000 obyvatel	3,8	4,7	4,3	4,9	4,8	4,2	3,4	5,3	3,2	2,6

	2011	2012	2013	2014	2015	2016	2017	2018	2019	2020
<b>Rozvody</b>	16	25	26	17	16	18	16	26	16	21
v tom podle pořadí rozvodu										
muži: první	12	17	22	16	11	14	12	22	12	18
druhý a další	4	8	4	1	5	4	4	4	4	3
ženy: první	15	20	22	17	13	13	15	21	12	18
druhý a další	1	5	4	-	3	5	1	5	4	3
v tom podle věku muže										
do 29 let	-	1	1	1	-	1	-	-	-	2
30-39	-	9	12	7	3	3	7	5	4	4
40-49	-	6	6	6	7	8	4	13	5	9
50-59	11	6	1	1	4	4	5	7	5	6
60 a více	5	3	6	2	2	2	-	1	2	-
v tom podle věku ženy										
do 29 let	-	2	3	1	1	2	2	1	-	4
30-39	1	7	11	6	4	1	5	8	6	4
40-49	6	11	6	8	6	9	7	12	5	8
50-59	4	4	3	-	3	6	1	4	4	4
60 a více	5	1	3	2	2	-	1	1	1	1
S nezletilými dětmi	7	10	10	9	9	8	10	14	8	10
Rozvody na 1000 obyvatel	1,9	3,1	3,2	2,1	1,9	2,1	1,9	3,0	1,9	2,4
Narození celkem	72	93	86	100	105	91	98	95	89	97
<b>Živě narození</b>	71	93	86	100	105	89	98	95	89	96
v tom: muži	37	44	44	54	58	48	55	45	42	48
ženy	34	49	42	46	47	41	43	50	47	48
v tom podle pořadí dítěte										
první	36	40	40	53	55	42	44	45	41	44
druhé	29	38	33	32	37	34	44	35	35	39
třetí a další	6	15	13	15	13	13	10	15	13	13
v tom podle věku matky										
do 19 let	-	2	1	1	1	1	-	1	2	1
20-24	4	7	8	10	8	6	4	8	3	3
25-29	16	26	27	36	34	25	28	23	27	29
30-34	34	33	30	28	32	40	43	35	34	41
35-39	13	23	17	20	25	14	19	21	21	15
40 a více let	4	2	3	5	5	3	4	7	2	7
v tom podle rodinného stavu matky										
svobodná	21	34	32	36	33	29	28	31	39	32
vdaná	45	52	49	57	68	57	64	58	46	59
rozvedená	5	7	5	7	4	3	6	6	4	5
ovdovělá	-	-	-	-	-	-	-	-	-	-
mimo manželství celkem	26	41	37	43	37	32	34	37	43	37
v % z živě narozených	36,6	44,1	43,0	43,0	35,2	36,0	34,7	38,9	48,3	38,5
Živě narození na 1 000 obyvatel	8,6	11,4	10,6	12,1	12,7	10,6	11,6	11,1	10,3	11,0
<b>Potraty</b>	3	3	3	14	7	8	12	11	15	10
z toho podle druhu										
samovolné	-	1	-	6	2	5	8	7	9	6
umělé přerušování těhotenství	3	2	3	8	5	3	4	4	6	4
v tom podle věku ženy										
do 19 let	2	-	-	-	-	-	-	-	-	-
20 - 29	1	1	-	3	4	1	4	4	5	4
30 - 39	-	2	2	10	3	4	4	5	8	4
40 a více	-	-	1	1	-	3	4	2	2	2
Potraty na 1 000 obyvatel	0,4	0,4	0,4	1,7	0,8	1,0	1,4	1,3	1,7	1,1
<b>Zemřelí</b>	78	72	69	91	89	89	72	89	85	83
v tom: muži	29	39	35	52	45	49	37	48	41	44
ženy	49	33	34	39	44	40	35	41	44	39



	2011	2012	2013	2014	2015	2016	2017	2018	2019	2020
Zemřelí podle věku:										
0	-	-	-	-	1	-	-	-	-	-
1 - 14	-	-	-	1	-	-	-	-	-	-
15 - 39	1	-	1	1	1	3	1	1	1	1
40 - 49	1	2	-	5	-	3	2	1	4	1
50 - 59	-	6	3	5	3	5	6	9	9	6
60 - 64	8	3	3	8	2	2	4	7	6	7
65 - 69	8	8	6	9	11	9	5	9	9	3
70 - 74	3	9	8	4	12	13	16	13	10	7
75 - 79	12	13	18	13	12	12	8	5	14	8
80 - 84	21	16	9	14	23	14	9	16	11	15
85+	24	15	21	31	24	28	21	28	21	35
Zemřelí na 1 000 obyvatel	9,4	8,9	8,5	11,0	10,7	10,6	8,5	10,4	9,9	9,5
<b>Přistěhovalí</b>	296	267	274	393	269	310	363	317	351	351
v tom: muži	165	144	130	198	127	147	181	165	193	177
ženy	131	123	144	195	142	163	182	152	158	174
v tom ve věku										
do 9 let	59	40	52	72	60	66	85	53	55	56
10 - 14	12	4	12	17	10	9	9	10	21	18
15 - 19	6	13	17	16	4	12	18	10	6	9
20 - 24	18	28	18	32	22	10	21	20	21	17
25 - 29	38	46	36	56	29	40	26	36	45	42
30 - 34	45	35	35	45	32	52	52	39	45	60
35 - 39	35	35	27	48	30	34	36	41	43	47
40 - 49	36	33	31	57	32	36	46	47	53	59
50 - 59	26	24	28	36	25	26	35	35	36	25
60 - 69	12	4	10	8	14	17	23	14	14	14
70+	9	5	8	6	11	8	12	12	12	4
Přistěhovalí na 1 000 obyvatel	35,8	32,8	33,8	47,7	32,4	36,9	43,0	37,1	40,7	40,1
<b>Vystěhovalí</b>	406	298	284	256	249	229	266	284	224	241
v tom: muži	215	153	161	127	134	102	132	128	112	120
ženy	191	145	123	129	115	127	134	156	112	121
v tom ve věku										
do 9 let	44	39	46	55	40	36	54	58	32	50
10 - 14	13	5	7	12	12	16	12	8	7	7
15 - 19	16	5	10	8	6	7	13	10	12	8
20 - 24	28	19	17	23	19	15	10	20	22	12
25 - 29	70	52	43	36	31	41	41	46	31	29
30 - 34	56	50	43	39	26	29	35	31	31	28
35 - 39	51	37	34	25	31	16	19	27	23	23
40 - 49	76	38	39	29	41	30	30	37	29	37
50 - 59	28	34	33	16	25	20	29	24	23	32
60 - 69	14	13	7	4	10	11	12	12	10	9
70 a více	10	6	5	9	8	8	11	11	4	6
Vystěhovalí na 1 000 obyvatel	49,2	36,6	35,0	31,1	30,0	27,3	31,5	33,3	26,0	27,5
<b>Přírůstek stěhováním</b>	-110	-31	-10	137	20	81	97	33	127	110
v tom: vnitřní	-136	-35	-3	105	16	61	70	-	59	59
zahraniční	26	4	-7	32	4	20	27	33	68	51
<b>Přírůstek celkový</b>	-117	-10	7	146	36	81	123	39	131	123
v tom: muži	-42	-4	-22	73	6	44	67	34	82	61
ženy	-75	-6	29	73	30	37	56	5	49	62
<b>Přírůstek přirozený</b>	-7	21	17	9	16	-	26	6	4	13
v tom: muži	8	5	9	2	13	-1	18	-3	1	4
ženy	-15	16	8	7	3	1	8	9	3	9
<b>Přírůstek na 1 000 obyvatel</b>										
celkový	-14,2	-1,2	0,9	17,7	4,3	9,7	14,6	4,6	15,2	14,0
přirozený	-0,8	2,6	2,1	1,1	1,9	-	3,1	0,7	0,5	1,5
stěhováním	-13,3	-3,8	-1,2	16,6	2,4	9,7	11,5	3,9	14,7	12,6

## Pohyb obyvatel v městské části Praha-Lipence

	2011	2012	2013	2014	2015	2016	2017	2018	2019	2020
<b>Stav obyvatel k 1. 7.</b>	2 477	2 522	2 572	2 607	2 648	2 697	2 720	2 766	2 894	2 953
v tom: muži	1 266	1 292	1 309	1 330	1 339	1 365	1 381	1 404	1 474	1 503
ženy	1 211	1 230	1 263	1 277	1 309	1 332	1 339	1 362	1 420	1 450
<b>Stav obyvatel k 31. 12.</b>	2 502	2 523	2 600	2 632	2 681	2 692	2 740	2 806	2 911	2 969
v tom ve věku:										
0-4	155	146	146	132	132	134	144	149	167	174
5-9	158	161	194	202	206	185	188	177	178	176
10-14	124	119	120	133	153	169	173	204	224	226
15-19	139	138	137	131	127	124	125	134	144	163
20-24	133	139	135	137	140	143	140	139	135	131
25-29	141	151	159	159	149	137	127	130	142	148
30-34	205	184	171	168	168	155	170	172	171	179
35-39	256	248	244	225	224	228	215	192	200	183
40-44	210	220	242	262	268	267	268	273	260	262
45-49	171	190	196	194	206	208	223	243	272	282
50-54	154	142	146	168	165	179	192	197	190	211
55-59	139	151	160	165	160	160	144	149	171	172
60-64	166	162	157	155	145	145	157	163	164	164
65-69	142	147	165	152	177	166	157	151	150	141
70-74	81	89	92	113	101	126	138	147	142	161
75-79	65	69	65	59	74	75	80	86	103	86
80-84	29	33	36	39	47	50	56	57	49	59
85-89	25	26	23	21	20	24	27	28	32	31
90-94	7	6	10	14	16	12	10	6	7	12
95+	2	2	2	3	3	5	6	9	10	8
Průměrný věk	39,2	39,7	39,6	39,9	40,1	40,6	40,8	40,7	40,5	40,5
<b>Muži k 31.12.</b>	1 284	1 284	1 322	1 339	1 360	1 368	1 389	1 426	1 484	1 500
v tom ve věku 0-14	251	241	261	266	282	278	293	305	325	320
15-64	869	862	868	879	872	879	873	891	925	940
65 a více let	164	181	193	194	206	211	223	230	234	240
<b>Ženy k 31.12.</b>	1 218	1 239	1 278	1 293	1 321	1 324	1 351	1 380	1 427	1 469
v tom ve věku 0-14	186	185	199	201	209	210	212	225	244	256
15-64	845	863	879	885	880	867	888	901	924	955
65 a více let	187	191	200	207	232	247	251	254	259	258
Průměrný věk muži	37,9	38,7	38,4	38,8	38,9	39,3	39,5	39,4	39,3	39,4
Průměrný věk ženy	40,5	40,7	40,8	41,1	41,4	42,0	42,1	42,1	41,9	41,5
<b>Sňatky</b>	6	9	5	11	6	12	13	12	15	9
v tom podle rodinného stavu snoubenců:										
ženich: svobodný	1	7	4	8	5	9	7	12	9	6
rozvedený	5	2	1	3	1	3	6	-	5	3
ovdovělý	-	-	-	-	-	-	-	-	1	-
nevěsta: svobodná	3	8	4	8	4	9	9	11	11	4
rozvedená	3	1	1	2	2	3	3	1	4	5
ovdovělá	-	-	-	1	-	-	1	-	-	-
Věk ženicha:										
16-19	-	-	-	-	-	-	-	-	-	-
20-24	-	1	-	1	-	-	1	-	-	-
25-29	1	3	-	1	4	8	-	4	1	3
30-34	-	3	4	4	-	-	2	5	1	1
35-39	2	1	1	2	-	1	3	2	4	-
40 a více	3	1	-	3	2	3	7	1	9	5
Věk nevěsty:										
16-19	-	-	-	-	-	-	-	-	-	-
20-24	-	2	-	2	-	-	1	2	-	-
25-29	-	4	-	2	6	6	2	5	-	2
30-34	3	1	4	4	3	3	5	4	5	2
35-39	-	1	1	-	1	1	2	1	5	-
40 a více	3	1	-	3	2	2	3	-	5	5
Sňatky na 1 000 obyvatel	2,4	3,6	1,9	4,2	2,3	4,4	4,8	4,3	5,2	3,0



	2011	2012	2013	2014	2015	2016	2017	2018	2019	2020
<b>Rozvody</b>	4	5	15	6	4	6	9	15	6	8
v tom podle pořadí rozvodu										
muži: první	4	5	12	5	3	5	9	10	4	6
druhý a další	-	-	3	1	1	1	-	5	2	2
ženy: první	4	5	13	6	3	5	8	13	5	6
druhý a další	-	-	2	-	1	1	1	2	1	2
v tom podle věku muže										
do 29 let	4	-	-	-	-	-	-	1	-	-
30-39	-	2	3	3	-	2	1	3	1	2
40-49	-	2	7	3	2	4	6	4	4	3
50-59	-	1	4	-	2	-	2	5	1	2
60 a více	-	-	1	-	-	-	-	2	-	1
v tom podle věku ženy										
do 29 let	3	-	2	-	-	-	-	1	-	1
30-39	1	2	4	5	1	3	3	7	1	1
40-49	-	3	8	1	2	3	4	5	4	5
50-59	-	-	-	-	1	-	2	-	1	1
60 a více	-	-	1	-	-	-	-	2	-	-
S nezletilými dětmi	3	3	9	4	2	6	4	10	6	4
Rozvody na 1000 obyvatel	1,6	2,0	5,8	2,3	1,5	2,2	3,3	5,4	2,1	2,7
Narození celkem	18	18	27	18	21	26	21	29	27	30
<b>Živě narození</b>	18	18	27	18	21	26	21	29	27	30
v tom: muži	10	8	17	9	15	13	14	16	16	13
ženy	8	10	10	9	6	13	7	13	11	17
v tom podle pořadí dítěte										
první	8	11	14	9	11	14	11	15	13	17
druhé	9	5	7	7	8	8	7	12	10	11
třetí a další	1	2	6	2	2	4	3	2	4	2
v tom podle věku matky										
do 19 let	-	-	-	-	2	1	-	1	-	-
20-24	-	-	-	-	1	3	1	3	2	2
25-29	2	4	12	5	4	2	7	9	7	9
30-34	11	9	10	10	8	9	5	11	9	11
35-39	5	5	5	3	6	10	7	5	9	6
40 a více let	-	-	-	-	-	1	1	-	-	2
v tom podle rodinného stavu matky										
svobodná	4	5	8	3	12	10	9	11	10	14
vdaná	11	13	17	15	9	15	11	18	16	15
rozvedená	3	-	2	-	-	1	1	-	1	1
ovdovělá	-	-	-	-	-	-	-	-	-	-
mimo manželství celkem	7	5	10	3	12	11	10	11	11	15
v % z živě narozených	38,9	27,8	37,0	16,7	57,1	42,3	47,6	37,9	40,7	50,0
Živě narození na 1 000 obyvatel	7,3	7,1	10,5	6,9	7,9	9,6	7,7	10,5	9,3	10,2
<b>Potraty</b>	2	1	3	4	2	2	3	2	4	2
z toho podle druhu										
samovolné	1	1	-	2	1	-	-	1	1	1
umělé přerušení těhotenství	-	-	3	2	1	2	3	1	3	1
v tom podle věku ženy										
do 19 let	-	-	-	1	-	-	-	-	-	-
20 - 29	2	-	-	-	-	1	1	1	1	-
30 - 39	-	1	2	3	2	-	2	1	2	1
40 a více	-	-	1	-	-	1	-	-	1	1
Potraty na 1 000 obyvatel	0,8	0,4	1,2	1,5	0,8	0,7	1,1	0,7	1,4	0,7
<b>Zemřelí</b>	24	13	20	17	11	19	19	20	17	32
v tom: muži	13	5	11	11	6	10	7	8	10	14
ženy	11	8	9	6	5	9	12	12	7	18

	2011	2012	2013	2014	2015	2016	2017	2018	2019	2020
Zemřelí podle věku:										
0	-	-	-	-	-	-	-	-	-	-
1 - 14	-	-	-	-	-	-	-	-	-	-
15 - 39	1	-	-	1	-	-	-	-	1	1
40 - 49	-	-	1	1	1	-	-	-	1	1
50 - 59	1	1	1	2	1	-	2	2	-	-
60 - 64	2	-	1	1	1	-	1	2	-	-
65 - 69	4	2	3	1	2	3	4	2	-	4
70 - 74	4	-	3	3	1	6	4	4	5	6
75 - 79	1	3	6	3	-	-	1	-	1	6
80 - 84	4	1	4	3	-	4	1	5	2	9
85+	7	6	1	2	5	6	6	5	7	5
Zemřelí na 1 000 obyvatel	9,7	5,2	7,8	6,5	4,2	7,0	7,0	7,2	5,9	10,8
<b>Přistěhovalí</b>	107	97	128	97	109	75	132	119	154	139
v tom: muži	50	47	59	54	49	38	62	57	78	54
ženy	57	50	69	43	60	37	70	62	76	85
v tom ve věku										
do 9 let	20	15	36	22	31	13	38	27	41	35
10 - 14	2	4	5	4	7	1	4	11	12	8
15 - 19	4	5	4	-	5	-	5	9	5	5
20 - 24	10	12	5	8	8	5	7	7	11	4
25 - 29	7	9	10	11	5	8	7	11	17	14
30 - 34	17	8	10	14	12	7	14	10	18	20
35 - 39	10	8	18	9	13	16	17	11	14	8
40 - 49	16	18	17	13	17	10	17	19	22	26
50 - 59	10	14	11	12	3	3	8	10	8	13
60 - 69	8	3	9	2	4	8	9	3	4	2
70+	3	1	3	2	4	4	6	1	2	4
Přistěhovalí na 1 000 obyvatel	43,2	38,5	49,8	37,2	41,2	27,8	48,5	43,0	53,2	47,1
<b>Vystěhovalí</b>	35	81	58	66	70	71	86	62	59	79
v tom: muži	20	50	27	35	37	33	48	28	26	37
ženy	15	31	31	31	33	38	38	34	33	42
v tom ve věku										
do 9 let	4	15	7	13	13	7	16	12	8	19
10 - 14	2	5	-	1	3	7	3	1	4	5
15 - 19	2	3	1	1	3	5	4	4	1	4
20 - 24	5	4	4	5	5	6	7	2	6	7
25 - 29	2	7	10	10	8	13	8	9	7	5
30 - 34	7	10	9	4	3	6	10	10	11	8
35 - 39	2	10	9	10	8	10	9	10	1	4
40 - 49	5	14	9	10	12	12	12	6	7	14
50 - 59	-	8	5	4	11	3	6	5	6	8
60 - 69	3	5	1	6	2	2	6	2	6	3
70 a více	3	-	3	2	2	-	5	1	2	2
Vystěhovalí na 1 000 obyvatel	14,1	32,1	22,6	25,3	26,4	26,3	31,6	22,4	20,4	26,8
<b>Přírůstek stěhováním</b>	72	16	70	31	39	4	46	57	95	60
v tom: vnitřní	69	24	75	20	33	2	43	52	79	48
zahraniční	3	-8	-5	11	6	2	3	5	16	12
<b>Přírůstek celkový</b>	66	21	77	32	49	11	48	66	105	58
v tom: muži	27	-	38	17	21	8	21	37	58	16
ženy	39	21	39	15	28	3	27	29	47	42
<b>Přírůstek přirozený</b>	-6	5	7	1	10	7	2	9	10	-2
v tom: muži	-3	3	6	-2	9	3	7	8	6	-1
ženy	-3	2	1	3	1	4	-5	1	4	-1
<b>Přírůstek na 1 000 obyvatel</b>										
celkový	26,6	8,3	29,9	12,3	18,5	4,1	17,6	23,9	36,3	19,6
přirozený	-2,4	2,0	2,7	0,4	3,8	2,6	0,7	3,3	3,5	-0,7
stěhováním	29,1	6,3	27,2	11,9	14,7	1,5	16,9	20,6	32,8	20,3





**Pohyb obyvatel v městské části Praha-Lochkov**

	2011	2012	2013	2014	2015	2016	2017	2018	2019	2020
<b>Stav obyvatel k 1. 7.</b>	619	654	671	681	705	730	773	784	826	837
v tom: muži	294	312	322	335	344	353	380	383	399	413
ženy	325	342	349	346	361	377	393	401	427	424
<b>Stav obyvatel k 31. 12.</b>	639	662	676	683	725	765	778	799	828	843
v tom ve věku:										
0-4	49	50	45	39	40	49	41	45	46	54
5-9	39	42	46	49	53	56	59	61	59	52
10-14	26	29	33	34	39	41	42	50	59	66
15-19	24	23	23	22	22	27	31	34	33	38
20-24	30	33	30	32	26	27	23	24	26	24
25-29	42	40	43	39	53	51	50	36	39	33
30-34	40	44	50	44	47	60	62	71	71	72
35-39	66	64	56	61	60	63	68	76	70	70
40-44	40	43	56	62	73	83	79	69	72	69
45-49	42	47	43	37	48	44	49	61	71	81
50-54	52	48	48	52	46	47	51	50	45	51
55-59	36	41	43	49	50	53	51	49	57	49
60-64	44	36	35	34	34	36	41	43	46	51
65-69	42	51	51	47	47	41	36	33	34	38
70-74	23	22	28	34	37	39	46	49	49	43
75-79	23	22	20	19	20	20	19	25	28	30
80-84	14	17	17	20	20	20	20	14	14	14
85-89	5	7	7	7	6	6	7	7	8	7
90-94	2	3	2	1	3	2	3	2	1	1
95+	-	-	-	1	1	-	-	-	-	-
Průměrný věk	40,8	40,9	40,9	41,6	41,3	40,2	40,7	40,2	40,3	40,0
<b>Muži k 31.12.</b>	302	318	328	338	353	374	383	387	399	416
v tom ve věku 0-14	55	60	62	64	68	71	70	77	78	87
15-64	204	210	217	221	232	250	258	257	266	274
65 a více let	43	48	49	53	53	53	55	53	55	55
<b>Ženy k 31.12.</b>	337	344	348	345	372	391	395	412	429	427
v tom ve věku 0-14	59	61	62	58	64	75	72	79	86	85
15-64	212	209	210	211	227	241	247	256	264	264
65 a více let	66	74	76	76	81	75	76	77	79	78
Průměrný věk muži	39,4	39,3	39,4	40,0	40,1	39,6	40,0	39,2	39,3	38,8
Průměrný věk ženy	42,1	42,4	42,4	43,1	42,4	40,8	41,4	41,1	41,2	41,2
<b>Sňatky</b>	1	2	-	3	5	2	6	11	3	-
v tom podle rodinného stavu snoubenců										
ženich: svobodný	1	1	-	3	4	2	4	8	3	-
rozvedený	-	1	-	-	1	-	2	3	-	-
ovdovělý	-	-	-	-	-	-	-	-	-	-
nevěsta: svobodná	-	2	-	2	5	1	4	6	3	-
rozvedená	1	-	-	1	-	1	2	5	-	-
ovdovělá	-	-	-	-	-	-	-	-	-	-
Věk ženicha:										
16-19	-	-	-	-	-	-	-	-	-	-
20-24	-	1	-	-	-	-	-	-	-	-
25-29	-	-	-	1	2	1	1	3	-	-
30-34	-	-	-	1	-	1	2	1	-	-
35-39	-	1	-	-	1	-	-	3	3	-
40 a více	1	-	-	1	2	-	3	4	-	-
Věk nevěsty:										
16-19	-	-	-	-	-	-	-	-	-	-
20-24	-	1	-	-	-	-	1	2	-	-
25-29	-	1	-	1	1	1	2	2	2	-
30-34	-	-	-	1	-	-	-	2	-	-
35-39	-	-	-	1	1	1	2	1	1	-
40 a více	1	-	-	-	-	-	1	4	-	-
Sňatky na 1 000 obyvatel	1,6	3,1	-	4,4	7,1	2,7	7,8	14,0	3,6	-

	2011	2012	2013	2014	2015	2016	2017	2018	2019	2020
<b>Rozvody</b>	3	3	2	3	2	5	4	3	2	2
v tom podle pořadí rozvodu										
muži: první	2	3	2	3	2	5	4	2	1	1
druhý a další	1	-	-	-	-	-	-	1	1	1
ženy: první	3	3	2	3	2	4	4	3	2	1
druhý a další	-	-	-	-	-	1	-	-	-	1
v tom podle věku muže										
do 29 let	3	-	-	-	-	-	-	-	-	-
30-39	-	2	-	2	1	1	1	1	1	1
40-49	-	1	1	1	1	2	2	-	-	-
50-59	-	-	-	-	-	2	1	1	1	1
60 a více	-	-	1	-	-	-	-	1	-	-
v tom podle věku ženy										
do 29 let	3	-	-	-	1	-	-	-	1	-
30-39	-	1	1	2	1	2	2	1	1	1
40-49	-	2	-	1	-	2	2	1	-	1
50-59	-	-	-	-	-	1	-	1	-	-
60 a více	-	-	1	-	-	-	-	-	-	-
S nezletilými dětmi	2	1	1	2	1	4	3	-	2	1
Rozvody na 1000 obyvatel	4,8	4,6	3,0	4,4	2,8	6,8	5,2	3,8	2,4	2,4
Narození celkem	5	11	5	3	8	13	6	10	7	11
<b>Živě narození</b>	5	10	5	3	8	13	6	10	7	11
v tom: muži	3	5	2	2	4	4	4	6	5	8
ženy	2	5	3	1	4	9	2	4	2	3
v tom podle pořadí dítěte										
první	3	3	2	2	6	5	3	6	3	7
druhé	1	7	1	-	2	7	3	4	2	2
třetí a další	1	-	2	1	-	1	-	-	2	2
v tom podle věku matky										
do 19 let	-	-	-	-	-	-	-	-	-	-
20-24	2	-	-	-	-	-	-	-	-	1
25-29	1	2	2	1	3	3	3	3	3	2
30-34	1	7	3	2	3	4	2	6	2	7
35-39	-	1	-	-	2	6	1	1	2	1
40 a více let	1	-	-	-	-	-	-	-	-	-
v tom podle rodinného stavu matky										
svobodná	1	2	5	3	5	8	1	4	2	5
vdaná	4	6	-	-	3	4	5	6	5	6
rozvedená	-	2	-	-	-	1	-	-	-	-
ovdovělá	-	-	-	-	-	-	-	-	-	-
mimo manželství celkem	1	4	5	3	5	9	1	4	2	5
v % z živě narozených	20,0	40,0	100,0	100,0	62,5	69,2	16,7	40,0	28,6	45,5
Živě narození na 1 000 obyvatel	8,1	15,3	7,5	4,4	11,3	17,8	7,8	12,8	8,5	13,1
<b>Potraty</b>	-	1	-	3	1	1	-	-	-	1
z toho podle druhu										
samovolné	-	-	-	2	-	-	-	-	-	-
umělé přerušování těhotenství	-	1	-	1	1	1	-	-	-	1
v tom podle věku ženy										
do 19 let	-	-	-	-	-	-	-	-	-	-
20 - 29	-	-	-	-	-	-	-	-	-	-
30 - 39	-	-	-	3	1	1	-	-	-	-
40 a více	-	1	-	-	-	-	-	-	-	1
Potraty na 1 000 obyvatel	-	1,5	-	4,4	1,4	1,4	-	-	-	1,2
<b>Zemřelí</b>	6	3	9	5	3	11	7	13	5	6
v tom: muži	5	1	4	1	2	5	3	9	2	4
ženy	1	2	5	4	1	6	4	4	3	2



	2011	2012	2013	2014	2015	2016	2017	2018	2019	2020
Zemřelí podle věku:										
0	-	-	-	-	-	-	-	-	-	-
1 - 14	-	-	-	-	-	-	-	-	-	-
15 - 39	1	-	-	-	-	-	-	-	-	-
40 - 49	-	-	1	-	1	-	-	-	-	-
50 - 59	1	-	-	-	1	-	3	1	-	-
60 - 64	1	1	1	1	-	1	-	-	-	-
65 - 69	1	-	1	-	-	-	1	-	-	-
70 - 74	-	-	1	2	-	3	-	3	-	-
75 - 79	-	-	-	-	1	-	-	1	1	3
80 - 84	2	1	2	1	-	2	-	4	1	2
85+	-	1	3	1	-	5	3	4	3	1
Zemřelí na 1 000 obyvatel	9,7	4,6	13,4	7,3	4,3	15,1	9,1	16,6	6,1	7,2
<b>Přistěhovalí</b>	30	30	27	27	54	56	39	43	53	36
v tom: muži	14	16	15	14	21	28	19	18	23	23
ženy	16	14	12	13	33	28	20	25	30	13
v tom ve věku										
do 9 let	6	4	3	6	11	11	4	12	8	12
10 - 14	-	1	-	1	-	-	-	2	7	-
15 - 19	2	2	-	-	1	1	-	1	1	-
20 - 24	2	3	3	1	4	1	2	3	3	1
25 - 29	3	4	6	1	11	11	7	1	8	3
30 - 34	3	4	4	7	8	9	8	8	9	7
35 - 39	2	5	4	3	6	8	3	5	5	4
40 - 49	6	5	3	1	10	9	4	4	4	5
50 - 59	4	1	1	4	2	4	9	2	5	1
60 - 69	1	-	3	2	-	1	2	2	-	2
70+	1	1	-	1	1	1	-	3	3	1
Přistěhovalí na 1 000 obyvatel	48,5	45,9	40,2	39,6	76,6	76,7	50,5	54,8	64,2	43,0
<b>Vystěhovalí</b>	11	14	9	18	17	18	25	19	26	26
v tom: muži	6	4	3	5	8	6	11	11	14	10
ženy	5	10	6	13	9	12	14	8	12	16
v tom ve věku										
do 9 let	1	3	1	4	5	2	6	3	4	5
10 - 14	-	2	-	2	-	-	1	-	2	-
15 - 19	-	1	-	-	-	-	-	-	2	1
20 - 24	3	-	1	-	1	1	2	2	3	1
25 - 29	2	2	2	3	1	4	2	4	1	-
30 - 34	-	1	2	3	3	-	4	2	3	7
35 - 39	-	3	-	1	2	1	1	2	6	4
40 - 49	4	2	1	4	-	5	5	1	5	2
50 - 59	1	-	1	1	3	1	1	2	-	1
60 - 69	-	-	-	-	-	3	1	3	-	-
70 a více	-	-	1	-	2	1	2	-	-	5
Vystěhovalí na 1 000 obyvatel	17,8	21,4	13,4	26,4	24,1	24,7	32,3	24,2	31,5	31,1
<b>Přírůstek stěhováním</b>	19	16	18	9	37	38	14	24	27	10
v tom: vnitřní	20	14	19	8	35	37	11	23	25	7
zahraniční	-1	2	-1	1	2	1	3	1	2	3
<b>Přírůstek celkový</b>	18	23	14	7	42	40	13	21	29	15
v tom: muži	6	16	10	10	15	21	9	4	12	17
ženy	12	7	4	-3	27	19	4	17	17	-2
<b>Přírůstek přirozený</b>	-1	7	-4	-2	5	2	-1	-3	2	5
v tom: muži	-2	4	-2	1	2	-1	1	-3	3	4
ženy	1	3	-2	-3	3	3	-2	-	-1	1
<b>Přírůstek na 1 000 obyvatel</b>										
celkový	29,1	35,2	20,9	10,3	59,6	54,8	16,8	26,8	35,1	17,9
přirozený	-1,6	10,7	-6,0	-2,9	7,1	2,7	-1,3	-3,8	2,4	6,0
stěhováním	30,7	24,5	26,8	13,2	52,5	52,1	18,1	30,6	32,7	11,9

## Pohyb obyvatel městské části Praha-Velká Chuchle

	2011	2012	2013	2014	2015	2016	2017	2018	2019	2020
<b>Stav obyvatel k 1. 7.</b>	2 067	2 162	2 230	2 290	2 342	2 395	2 438	2 457	2 501	2 557
v tom: muži	1 018	1 054	1 086	1 105	1 120	1 162	1 186	1 206	1 244	1 283
ženy	1 049	1 108	1 144	1 185	1 222	1 233	1 252	1 251	1 257	1 274
<b>Stav obyvatel k 31. 12.</b>	2 115	2 215	2 266	2 324	2 377	2 423	2 459	2 467	2 532	2 610
v tom ve věku:										
0-4	156	184	183	179	181	162	153	141	134	133
5-9	136	145	171	195	194	199	214	201	187	188
10-14	86	91	101	118	134	147	153	178	199	191
15-19	84	86	79	73	81	92	99	106	125	138
20-24	112	111	111	105	100	83	91	88	83	97
25-29	118	115	110	120	114	134	133	127	128	128
30-34	181	179	175	148	142	135	132	127	142	160
35-39	213	243	240	235	235	222	211	190	170	170
40-44	183	177	197	227	221	244	267	260	253	252
45-49	124	142	160	169	190	209	192	209	247	251
50-54	95	106	106	110	123	137	153	179	185	209
55-59	131	115	111	114	116	111	117	109	121	139
60-64	140	141	133	128	129	125	114	115	113	107
65-69	118	130	129	126	123	131	128	118	122	127
70-74	88	95	99	109	115	107	116	117	115	112
75-79	75	70	69	66	61	73	75	88	95	104
80-84	44	55	60	61	68	68	58	54	51	45
85-89	23	20	22	27	37	31	42	47	44	37
90-94	7	8	9	13	11	9	8	11	16	20
95 a více let	1	2	1	1	2	4	3	2	2	2
Průměrný věk	40,2	39,9	39,6	39,6	39,9	40,1	39,9	40,3	40,5	40,5
<b>Muži k 31.12.</b>	1 046	1 069	1 095	1 118	1 141	1 178	1 208	1 220	1 261	1 320
v tom ve věku 0-14	194	215	232	254	260	264	269	273	265	267
15-64	691	684	689	682	697	729	750	751	797	852
65 a více let	161	170	174	182	184	185	189	196	199	201
<b>Ženy k 31.12.</b>	1 069	1 146	1 171	1 206	1 236	1 245	1 251	1 247	1 271	1 290
v tom ve věku 0-14	184	205	223	238	249	244	251	247	255	245
15-64	690	731	733	747	754	763	759	759	770	799
65 a více let	195	210	215	221	233	238	241	241	246	246
Průměrný věk muži	39,4	39,1	38,8	38,7	38,8	38,8	38,7	39,1	39,4	39,4
Průměrný věk ženy	41,0	40,6	40,5	40,5	40,8	41,3	41,2	41,5	41,6	41,7
<b>Sňatky</b>	4	14	11	6	12	11	9	15	12	10
v tom podle rodinného stavu snoubenců										
ženich: svobodný	3	12	7	4	9	9	8	9	7	5
rozvedený	1	2	4	2	3	2	1	6	5	5
ovdovělý	-	-	-	-	-	-	-	-	-	-
nevěsta: svobodná	3	12	9	6	8	10	6	14	7	7
rozvedená	1	2	2	-	4	1	3	1	5	3
ovdovělá	-	-	-	-	-	-	-	-	-	-
Věk ženicha:										
16-19	-	-	-	-	-	-	-	-	-	-
20-24	-	1	-	-	1	1	-	1	1	-
25-29	1	4	2	-	2	2	4	2	3	1
30-34	-	5	2	3	5	3	2	3	1	3
35-39	2	2	3	-	1	3	1	5	2	1
40 a více	1	2	4	3	3	2	2	4	5	5
Věk nevěsty:										
16-19	-	-	-	-	-	-	-	-	-	1
20-24	-	1	-	1	1	1	1	3	1	-
25-29	1	8	4	2	3	3	3	4	3	1
30-34	-	2	4	2	3	3	-	4	3	2
35-39	2	3	3	1	4	4	3	2	2	1
40 a více	1	-	-	-	-	-	2	2	3	5
Sňatky na 1 000 obyvatel	1,9	6,5	4,9	2,6	5,1	4,6	3,7	6,1	4,8	3,9



	2011	2012	2013	2014	2015	2016	2017	2018	2019	2020
<b>Rozvody</b>	2	9	13	8	7	9	8	5	4	7
v tom podle pořadí rozvodu										
muži: první	1	8	10	5	7	7	6	5	3	7
druhý a další	1	1	3	3	-	2	2	-	1	-
ženy: první	2	8	10	5	6	9	6	5	3	4
druhý a další	-	1	3	3	1	-	2	-	1	3
v tom podle věku muže										
do 29 let	-	2	-	-	-	-	-	-	-	2
30-39	2	3	2	2	1	3	2	-	1	1
40-49	-	3	8	1	2	4	3	2	3	3
50-59	-	-	2	5	-	2	2	2	-	1
60 a více	-	1	1	-	4	-	1	1	-	-
v tom podle věku ženy										
do 29 let	-	1	-	1	-	-	-	-	-	2
30-39	2	7	7	-	2	5	2	1	1	1
40-49	-	1	5	7	1	3	5	2	2	2
50-59	-	-	-	-	3	1	1	1	1	2
60 a více	-	-	1	-	1	-	-	1	-	-
S nezletilými dětmi	1	7	5	4	-	7	6	2	2	5
Rozvody na 1000 obyvatel	1,0	4,2	5,8	3,5	3,0	3,8	3,3	2,0	1,6	2,7
<b>Narození celkem</b>	25	35	30	32	23	15	26	21	24	24
<b>Živě narození</b>	25	35	30	32	23	15	26	21	24	24
v tom: muži	13	15	15	19	11	11	13	10	10	18
ženy	12	20	15	13	12	4	13	11	14	6
v tom podle pořadí dítěte										
první	12	12	18	18	9	8	10	11	13	9
druhé	11	18	11	11	10	7	15	7	8	12
třetí a další	2	5	1	3	4	-	1	3	3	3
v tom podle věku matky										
do 19 let	-	-	-	-	-	-	-	-	-	1
20-24	-	-	1	3	-	1	1	2	2	1
25-29	4	4	8	5	5	1	8	2	8	4
30-34	16	13	10	16	8	8	9	10	5	9
35-39	5	17	10	7	8	5	7	6	8	6
40 a více let	-	1	1	1	2	-	1	1	1	3
v tom podle rodinného stavu matky										
svobodná	6	6	8	10	11	4	13	10	12	13
vdaná	18	27	21	20	11	10	12	9	11	9
rozvedená	1	2	1	2	1	1	1	2	1	2
ovdovělá	-	-	-	-	-	-	-	-	-	-
mimo manželství celkem	7	8	9	12	12	5	14	12	13	15
v % z živě narozených	28,0	22,9	30,0	37,5	52,2	33,3	53,8	57,1	54,2	62,5
Živě narození na 1 000 obyvatel	12,1	16,2	13,5	14,0	9,8	6,3	10,7	8,5	9,6	9,4
<b>Potraty</b>	1	-	-	-	4	17	15	10	12	18
z toho podle druhu										
samovolné	-	-	-	-	1	7	5	4	5	10
umělé přerušování těhotenství	1	-	-	-	3	10	10	6	7	8
v tom podle věku ženy										
do 19 let	-	-	-	-	-	-	-	1	1	2
20 - 29	-	-	-	-	1	4	4	3	3	1
30 - 39	1	-	-	-	3	11	7	3	6	12
40 a více	-	-	-	-	-	2	4	3	2	3
Potraty na 1 000 obyvatel	0,5	-	-	-	1,7	7,1	6,2	4,1	4,8	7,0
<b>Zemřelí</b>	15	17	19	16	14	18	20	22	20	27
v tom: muži	6	13	12	7	10	7	9	8	11	13
ženy	9	4	7	9	4	11	11	14	9	14

	2011	2012	2013	2014	2015	2016	2017	2018	2019	2020
Zemřelí podle věku:										
0	-	-	-	-	-	-	-	-	-	-
1 - 14	-	1	-	-	-	-	-	-	1	-
15 - 39	-	1	-	1	-	-	-	1	-	-
40 - 49	-	-	-	-	-	-	1	-	-	1
50 - 59	2	1	2	1	1	-	-	-	1	-
60 - 64	1	3	1	2	2	-	-	3	-	-
65 - 69	1	-	3	2	1	-	3	4	1	1
70 - 74	2	1	4	2	4	2	1	3	2	3
75 - 79	1	2	1	1	2	4	5	-	3	3
80 - 84	-	2	2	2	-	2	4	6	3	5
85+	8	6	6	5	4	10	6	5	9	14
Zemřelí na 1 000 obyvatel	7,3	7,9	8,5	7,0	6,0	7,5	8,2	9,0	8,0	10,6
<b>Přistěhovalí</b>	206	146	119	113	109	149	118	114	135	199
v tom: muži	99	62	56	56	55	76	65	65	85	120
ženy	107	84	63	57	54	73	53	49	50	79
v tom ve věku										
do 9 let	51	30	28	19	21	32	27	18	14	31
10 - 14	7	7	2	4	6	5	1	6	5	3
15 - 19	8	1	1	-	6	6	2	6	3	5
20 - 24	6	12	8	9	7	8	7	9	7	11
25 - 29	19	18	13	10	4	19	21	15	22	28
30 - 34	35	26	16	15	14	20	13	14	16	33
35 - 39	26	18	14	15	10	14	17	10	19	25
40 - 49	30	16	21	20	15	24	16	19	28	39
50 - 59	10	6	9	11	16	11	9	9	14	15
60 - 69	8	7	4	5	6	8	3	5	5	7
70+	6	5	3	5	4	2	2	3	2	2
Přistěhovalí na 1 000 obyvatel	99,7	67,5	53,4	49,3	46,5	62,2	48,4	46,4	54,0	77,8
<b>Vystěhovalí</b>	85	64	79	71	65	100	88	105	74	118
v tom: muži	48	41	33	45	33	43	39	55	43	66
ženy	37	23	46	26	32	57	49	50	31	52
v tom ve věku										
do 9 let	9	9	10	5	9	26	11	18	10	26
10 - 14	-	2	1	1	1	3	6	6	2	6
15 - 19	2	2	5	2	3	5	-	5	2	2
20 - 24	10	6	4	3	6	6	4	5	8	2
25 - 29	9	10	8	10	5	10	8	15	6	15
30 - 34	19	13	12	13	10	13	17	17	9	15
35 - 39	10	5	7	7	5	10	4	14	9	18
40 - 49	12	10	11	16	13	8	18	13	15	21
50 - 59	10	3	6	4	3	5	11	6	11	4
60 - 69	4	4	12	8	9	8	5	4	-	7
70 a více	-	-	3	2	1	6	4	2	2	2
Vystěhovalí na 1 000 obyvatel	41,1	29,6	35,4	31,0	27,8	41,8	36,1	42,7	29,6	46,1
<b>Přírůstek stěhováním</b>	121	82	40	42	44	49	30	9	61	81
v tom: vnitřní	114	87	43	43	38	31	8	1	23	23
zahraniční	7	-5	-3	-1	6	18	22	8	38	58
<b>Přírůstek celkový</b>	131	100	51	58	53	46	36	8	65	78
v tom: muži	58	23	26	23	23	37	30	12	41	59
ženy	73	77	25	35	30	9	6	-4	24	19
<b>Přírůstek přirozený</b>	10	18	11	16	9	-3	6	-1	4	-3
v tom: muži	7	2	3	12	1	4	4	2	-1	5
ženy	3	16	8	4	8	-7	2	-3	5	-8
<b>Přírůstek na 1 000 obyvatel</b>										
celkový	63,4	46,3	22,9	25,3	22,6	19,2	14,8	3,3	26,0	30,5
přirozený	4,8	8,3	4,9	7,0	3,8	-1,3	2,5	-0,4	1,6	-1,2
stěhováním	58,5	37,9	17,9	18,3	18,8	20,5	12,3	3,7	24,4	31,7



**Pohyb obyvatel městské části Praha-Zbraslav**

	2011	2012	2013	2014	2015	2016	2017	2018	2019	2020
<b>Stav obyvatel k 1. 7.</b>	9 425	9 605	9 712	9 821	9 903	9 986	9 976	9 914	10 013	10 003
v tom: muži	4 577	4 634	4 687	4 731	4 767	4 819	4 793	4 739	4 808	4 795
ženy	4 848	4 971	5 025	5 090	5 136	5 167	5 183	5 175	5 205	5 208
<b>Stav obyvatel k 31. 12.</b>	9 526	9 658	9 745	9 847	9 947	10 010	9 930	9 956	10 049	10 025
v tom ve věku:										
0-4	667	668	645	616	602	602	566	572	549	508
5-9	506	567	624	664	681	674	646	637	601	579
10-14	403	420	438	448	501	531	577	598	640	647
15-19	374	374	359	384	384	414	424	448	460	502
20-24	486	467	460	444	414	395	387	369	399	405
25-29	604	587	580	538	545	534	479	491	498	448
30-34	989	912	799	765	717	657	616	595	583	590
35-39	932	991	1 036	1 058	1 039	999	927	821	760	706
40-44	681	717	807	845	901	976	1 020	1 049	1 061	1 017
45-49	612	624	619	642	661	684	731	787	834	887
50-54	562	530	539	594	625	637	628	626	631	664
55-59	635	624	605	561	543	538	514	528	597	619
60-64	624	631	632	642	648	620	607	578	527	512
65-69	556	610	626	614	595	585	580	584	593	597
70-74	331	339	376	429	474	493	550	561	555	540
75-79	254	254	256	261	266	310	304	328	372	412
80-84	180	200	200	198	201	195	207	204	212	209
85-89	102	105	105	100	103	109	117	127	125	124
90-94	27	36	39	40	44	50	44	45	41	45
95 a více let	1	2	-	4	3	7	6	8	11	14
Průměrný věk	40,1	40,2	40,4	40,6	40,7	41,0	41,3	41,5	41,7	42,1
<b>Muži k 31.12.</b>	4 607	4 655	4 700	4 736	4 797	4 808	4 769	4 761	4 833	4 816
v tom ve věku 0-14	758	778	824	855	887	908	888	889	891	849
15-64	3 239	3 216	3 180	3 177	3 182	3 147	3 104	3 083	3 132	3 148
65 a více let	610	661	696	704	728	753	777	789	810	819
<b>Ženy k 31.12.</b>	4 919	5 003	5 045	5 111	5 150	5 202	5 161	5 195	5 216	5 209
v tom ve věku 0-14	818	877	883	873	897	899	901	918	899	885
15-64	3 260	3 241	3 256	3 296	3 295	3 307	3 229	3 209	3 218	3 202
65 a více let	841	885	906	942	958	996	1 031	1 068	1 099	1 122
Průměrný věk muži	39,3	39,6	39,7	39,6	39,7	39,8	40,1	40,3	40,5	40,9
Průměrný věk ženy	40,9	40,8	41,1	41,5	41,7	42,0	42,5	42,6	42,9	43,3
<b>Sňatky</b>	37	40	49	47	48	46	53	38	45	34
v tom podle rodinného stavu snoubenců										
ženich: svobodný	29	32	30	34	38	35	37	28	36	24
rozvedený	7	8	18	12	10	11	16	8	7	10
ovdovělý	1	-	1	1	-	-	-	2	2	-
nevěsta: svobodná	31	32	34	39	39	35	41	30	36	31
rozvedená	6	8	14	8	9	10	10	8	9	3
ovdovělá	-	-	1	-	-	1	2	-	-	-
Věk ženicha:										
16-19	-	-	-	-	-	-	-	-	-	-
20-24	3	3	2	-	2	2	-	2	3	-
25-29	3	9	8	6	7	7	14	9	9	8
30-34	15	15	17	11	18	19	15	9	14	12
35-39	6	5	6	15	12	5	9	7	5	3
40 a více	10	8	16	15	9	13	15	11	14	11
Věk nevěsty:										
16-19	-	-	-	1	-	-	-	-	-	-
20-24	3	2	6	2	5	5	5	4	4	2
25-29	13	20	10	10	11	11	18	12	15	13
30-34	11	9	14	18	11	11	12	14	9	6
35-39	2	5	9	5	9	9	7	1	5	4
40 a více	8	4	10	11	10	10	11	7	12	9
Sňatky na 1 000 obyvatel	3,9	4,2	5,0	4,8	4,8	4,6	5,3	3,8	4,5	3,4

	2011	2012	2013	2014	2015	2016	2017	2018	2019	2020
<b>Rozvody</b>	37	36	35	29	27	31	27	27	19	29
v tom podle pořadí rozvodu										
muži: první	25	26	30	26	20	27	23	24	14	27
druhý a další	12	10	5	3	7	4	4	3	5	2
ženy: první	29	28	30	23	19	26	26	25	16	24
druhý a další	8	8	5	6	8	5	1	2	3	5
v tom podle věku muže										
do 29 let	-	1	1	3	1	3	3	-	1	1
30-39	-	12	13	8	7	11	4	7	3	5
40-49	-	13	14	10	9	12	13	11	6	15
50-59	32	7	6	4	5	5	3	7	7	5
60 a více	5	3	1	4	5	-	4	2	2	3
v tom podle věku ženy										
do 29 let	-	1	2	4	5	7	4	-	1	1
30-39	2	15	13	10	7	15	9	8	4	9
40-49	17	17	17	9	7	6	9	14	7	15
50-59	16	2	2	5	7	3	4	5	7	2
60 a více	2	1	1	1	1	-	1	-	-	2
S nezletilými dětmi	23	21	19	19	14	20	14	16	11	15
Rozvody na 1000 obyvatel	3,9	3,7	3,6	3,0	2,7	3,1	2,7	2,7	1,9	2,9
<b>Narození celkem</b>	116	131	112	112	121	100	110	117	97	84
<b>Živě narození</b>	115	130	111	111	121	100	110	116	97	83
v tom: muži	47	57	62	69	62	43	56	60	53	34
ženy	68	73	49	42	59	57	54	56	44	49
v tom podle pořadí dítěte										
první	62	64	59	58	51	45	58	51	42	41
druhé	41	58	41	42	57	46	36	48	44	31
třetí a další	12	8	11	11	13	9	16	17	11	11
v tom podle věku matky										
do 19 let	3	3	1	4	1	1	1	1	1	1
20-24	5	6	4	6	7	9	10	6	6	5
25-29	17	33	22	22	19	18	20	26	25	22
30-34	60	63	49	43	58	44	43	42	30	26
35-39	23	23	30	29	31	24	30	38	25	25
40 a více let	7	2	5	7	5	4	6	3	10	4
v tom podle rodinného stavu matky										
svobodná	32	34	42	38	39	38	41	47	35	33
vdaná	73	92	63	69	78	60	62	66	57	46
rozvedená	10	3	6	4	4	2	7	3	5	4
ovdovělá	-	1	-	-	-	-	-	-	-	-
mimo manželství celkem	42	38	48	42	43	40	48	50	40	37
v % z živě narozených	36,5	29,2	43,2	37,8	35,5	40,0	43,6	43,1	41,2	44,6
Živě narození na 1 000 obyvatel	12,2	13,5	11,4	11,3	12,2	10,0	11,0	11,7	9,7	8,3
<b>Potraty</b>	5	7	5	7	11	5	5	4	8	7
z toho podle druhu										
samovolné	-	2	1	1	8	3	3	4	4	3
umělé přerušování těhotenství	5	5	3	6	3	2	2	-	4	4
v tom podle věku ženy										
do 19 let	-	-	-	-	-	-	-	-	-	-
20 - 29	3	1	-	1	-	-	1	-	4	-
30 - 39	2	5	5	6	11	4	2	3	2	5
40 a více	-	1	-	-	-	1	2	1	2	2
Potraty na 1 000 obyvatel	0,5	0,7	0,5	0,7	1,1	0,5	0,5	0,4	0,8	0,7
<b>Zemřelí</b>	69	67	90	77	91	85	90	89	84	91
v tom: muži	37	25	41	52	46	49	51	42	43	44
ženy	32	42	49	25	45	36	39	47	41	47





	2011	2012	2013	2014	2015	2016	2017	2018	2019	2020
Zemřelí podle věku:										
0	-	1	-	-	1	-	-	-	-	-
1 - 14	-	-	1	-	-	1	-	1	-	-
15 - 39	1	1	1	-	2	2	3	3	1	-
40 - 49	4	3	-	-	3	2	3	2	1	2
50 - 59	6	11	8	3	6	6	7	7	5	3
60 - 64	4	2	9	8	9	7	4	1	4	3
65 - 69	8	5	9	9	10	11	10	8	4	8
70 - 74	3	8	9	9	12	12	14	14	14	12
75 - 79	10	6	8	9	9	7	10	14	12	13
80 - 84	10	15	25	22	15	17	5	12	13	23
85+	23	15	20	17	24	20	34	27	30	27
Zemřelí na 1 000 obyvatel	7,3	7,0	9,3	7,8	9,2	8,5	9,0	9,0	8,4	9,1
<b>Přistěhovalí</b>	430	437	378	442	379	395	313	388	426	335
v tom: muži	195	197	173	202	186	188	159	171	222	177
ženy	235	240	205	240	193	207	154	217	204	158
v tom ve věku										
do 9 let	84	87	78	93	69	86	54	88	66	51
10 - 14	17	17	9	17	15	18	11	14	19	13
15 - 19	21	16	15	13	12	13	11	13	24	11
20 - 24	29	33	21	25	21	19	16	26	21	25
25 - 29	46	51	50	35	49	44	33	48	66	36
30 - 34	65	74	48	64	53	58	42	37	62	58
35 - 39	40	50	41	63	53	52	41	38	49	38
40 - 49	55	52	64	76	41	57	48	68	59	61
50 - 59	29	33	24	30	34	22	26	27	32	24
60 - 69	28	14	17	16	16	9	18	13	14	12
70+	16	10	11	10	16	17	13	16	14	6
Přistěhovalí na 1 000 obyvatel	45,6	45,5	38,9	45,0	38,3	39,6	31,4	39,1	42,5	33,5
<b>Vystěhovalí</b>	278	368	312	374	309	347	413	389	346	351
v tom: muži	143	181	149	183	141	171	203	197	160	184
ženy	135	187	163	191	168	176	210	192	186	167
v tom ve věku										
do 9 let	52	69	57	91	68	69	90	79	81	71
10 - 14	6	13	11	16	8	15	20	18	19	17
15 - 19	9	10	17	13	9	9	13	11	14	11
20 - 24	16	21	17	22	13	15	19	17	19	14
25 - 29	29	35	32	36	35	39	40	43	22	45
30 - 34	42	68	43	45	43	57	47	38	47	48
35 - 39	31	55	48	51	36	42	54	42	45	41
40 - 49	39	53	47	51	46	51	60	70	54	60
50 - 59	34	29	23	22	18	29	32	34	21	21
60 - 69	16	11	14	15	19	13	23	24	14	13
70 a více	4	4	3	12	14	8	15	13	10	10
Vystěhovalí na 1 000 obyvatel	29,5	38,3	32,1	38,1	31,2	34,7	41,4	39,2	34,6	35,1
<b>Přírůstek stěhováním</b>	152	69	66	68	70	48	-100	-1	80	-16
v tom: vnitřní	134	64	77	32	41	24	-118	-39	-17	-75
zahraniční	18	5	-11	36	29	24	18	38	97	59
<b>Přírůstek celkový</b>	198	132	87	102	100	63	-80	26	93	-24
v tom: muži	62	48	45	36	61	11	-39	-8	72	-17
ženy	136	84	42	66	39	52	-41	34	21	-7
<b>Přírůstek přirozený</b>	46	63	21	34	30	15	20	27	13	-8
v tom: muži	10	32	21	17	16	-6	5	18	10	-10
ženy	36	31	-	17	14	21	15	9	3	2
<b>Přírůstek na 1 000 obyvatel</b>										
celkový	21,0	13,7	9,0	10,4	10,1	6,3	-8,0	2,6	9,3	-2,4
přirozený	4,9	6,6	2,2	3,5	3,0	1,5	2,0	2,7	1,3	-0,8
stěhováním	16,1	7,2	6,8	6,9	7,1	4,8	-10,0	-0,1	8,0	-1,6

## Pohyb obyvatel městské části Praha 17

	2011	2012	2013	2014	2015	2016	2017	2018	2019	2020
<b>Stav obyvatel k 1. 7.</b>	24 870	25 020	24 991	24 868	24 737	24 595	24 401	24 268	24 143	24 029
v tom: muži	12 071	12 172	12 163	12 087	12 006	11 927	11 795	11 716	11 665	11 588
ženy	12 799	12 848	12 828	12 781	12 731	12 668	12 606	12 552	12 478	12 441
<b>Stav obyvatel k 31. 12.</b>	24 973	25 070	24 929	24 802	24 666	24 485	24 359	24 208	24 075	23 978
v tom ve věku:										
0-4	1 287	1 260	1 251	1 250	1 242	1 263	1 314	1 294	1 249	1 215
5-9	1 058	1 061	1 089	1 118	1 180	1 197	1 185	1 179	1 237	1 249
10-14	935	971	1 008	1 004	1 006	1 064	1 059	1 103	1 122	1 198
15-19	1 227	1 120	1 003	985	943	909	974	998	1 008	976
20-24	1 860	1 739	1 646	1 481	1 345	1 208	1 090	1 010	1 008	974
25-29	2 210	2 238	2 175	2 067	1 943	1 820	1 668	1 553	1 405	1 333
30-34	2 298	2 242	2 169	2 124	2 129	2 083	2 091	2 049	1 941	1 805
35-39	2 045	2 175	2 235	2 212	2 252	2 157	2 112	2 026	2 007	1 999
40-44	1 702	1 721	1 700	1 806	1 858	1 995	2 053	2 137	2 135	2 116
45-49	2 041	1 984	1 899	1 718	1 675	1 622	1 627	1 643	1 709	1 776
50-54	1 868	1 883	1 874	1 983	1 925	1 903	1 778	1 710	1 551	1 545
55-59	2 102	2 054	2 006	1 901	1 866	1 747	1 712	1 698	1 789	1 753
60-64	1 688	1 772	1 820	1 916	1 910	1 916	1 869	1 815	1 722	1 699
65-69	1 144	1 272	1 373	1 420	1 484	1 504	1 582	1 612	1 702	1 708
70-74	535	609	680	794	846	1 006	1 128	1 208	1 231	1 302
75-79	385	377	372	386	442	476	513	562	660	707
80-84	342	329	340	338	309	296	285	287	274	315
85-89	186	192	206	202	226	227	216	209	216	194
90-94	52	67	80	89	75	78	82	92	88	102
95 a více let	8	4	3	8	10	14	21	23	21	12
Průměrný věk	39,5	40,0	40,4	40,8	41,1	41,4	41,6	41,9	42,1	42,4
<b>Muži k 31.12.</b>	12 122	12 217	12 114	12 053	11 962	11 861	11 780	11 703	11 612	11 593
v tom ve věku 0-14	1 684	1 695	1 720	1 754	1 785	1 843	1 866	1 866	1 855	1 927
15-64	9 306	9 295	9 080	8 903	8 716	8 457	8 241	8 100	7 913	7 782
65 a více let	1 132	1 227	1 314	1 396	1 461	1 561	1 673	1 737	1 844	1 884
<b>Ženy k 31.12.</b>	12 851	12 853	12 815	12 749	12 704	12 624	12 579	12 505	12 463	12 385
v tom ve věku 0-14	1 596	1 597	1 628	1 618	1 643	1 681	1 692	1 710	1 753	1 735
15-64	9 735	9 633	9 447	9 290	9 130	8 903	8 733	8 539	8 362	8 194
65 a více let	1 520	1 623	1 740	1 841	1 931	2 040	2 154	2 256	2 348	2 456
Průměrný věk mužů	38,3	38,8	39,1	39,5	39,7	40,0	40,1	40,4	40,7	40,9
Průměrný věk žen	40,7	41,1	41,6	42,1	42,3	42,7	42,9	43,2	43,4	43,8
<b>Sňatky</b>	98	137	117	123	125	134	127	119	110	100
v tom podle rodinného stavu snoubenců										
ženi: svobodný	76	103	89	92	101	103	102	84	78	79
rozvedený	21	33	27	29	23	27	25	35	32	21
ovdovělý	1	1	1	2	1	4	-	-	-	-
nevěsta: svobodná	72	103	90	95	99	110	102	95	85	76
rozvedená	26	31	27	27	26	24	24	23	25	23
ovdovělá	-	3	-	1	-	-	1	1	-	1
Věk ženicha:										
16-19	1	-	-	-	-	-	-	1	-	-
20-24	8	8	5	5	3	7	3	4	1	3
25-29	22	29	28	36	35	37	33	18	27	19
30-34	32	42	38	35	31	38	34	38	29	27
35-39	15	23	18	18	25	24	22	29	20	19
40 a více	20	35	28	29	31	28	35	29	33	32
Věk nevěsty:										
16-19	-	-	-	-	-	-	1	-	-	-
20-24	11	12	19	19	14	14	7	8	6	5
25-29	38	53	36	42	45	45	46	40	38	31
30-34	23	33	24	30	38	38	35	36	27	28
35-39	12	16	15	18	13	13	12	15	18	13
40 a více	14	23	23	14	24	24	26	20	21	23
Sňatky na 1 000 obyvatel	3,9	5,5	4,7	4,9	5,1	5,4	5,2	4,9	4,6	4,2



	2011	2012	2013	2014	2015	2016	2017	2018	2019	2020
<b>Rozvody</b>	85	58	74	108	71	78	62	46	58	44
v tom podle pořadí rozvodu										
muži: první	55	48	56	90	52	65	44	36	38	35
druhý a další	30	10	18	18	19	13	18	10	20	9
ženy: první	55	48	62	86	56	61	54	38	44	39
druhý a další	30	10	12	22	15	17	8	8	14	5
v tom podle věku muže										
do 29 let	-	6	1	3	2	4	4	2	1	-
30-39	-	21	25	35	18	25	16	11	8	8
40-49	60	14	27	30	27	26	23	15	24	23
50-59	25	12	15	29	14	14	13	12	19	8
60 a více	-	5	6	11	10	9	6	6	6	5
v tom podle věku ženy										
do 29 let	3	10	6	5	8	7	7	1	3	-
30-39	42	21	30	36	19	31	16	18	17	12
40-49	22	17	26	39	21	23	22	15	20	22
50-59	16	7	10	23	17	13	16	9	11	8
60 a více	2	3	2	5	6	4	1	3	7	2
S nezletilými dětmi	32	31	38	48	34	37	36	25	32	28
Rozvody na 1000 obyvatel	3,4	2,3	3,0	4,3	2,9	3,2	2,5	1,9	2,4	1,8
<b>Narození celkem</b>	271	267	263	280	247	257	281	247	263	257
<b>Živě narození</b>	270	266	261	280	247	256	281	247	262	257
v tom: muži	149	143	140	144	125	152	152	121	124	149
ženy	121	123	121	136	122	104	129	126	138	108
v tom podle pořadí dítěte										
první	151	157	144	147	124	146	147	146	133	129
druhé	97	84	82	107	93	95	116	79	107	92
třetí a další	22	25	35	26	30	15	18	22	22	36
v tom podle věku matky										
do 19 let	1	-	1	2	-	1	1	4	1	1
20-24	20	25	20	22	25	23	21	17	15	20
25-29	78	76	70	71	61	75	66	63	68	62
30-34	116	110	102	114	104	92	124	99	110	97
35-39	44	49	67	60	50	53	57	52	59	64
40 a více let	11	6	1	11	7	12	12	12	9	13
v tom podle rodinného stavu matky										
svobodná	89	76	87	111	89	104	105	97	100	96
vdaná	164	176	163	157	145	140	169	138	152	146
rozvedená	16	14	11	12	12	12	7	12	9	15
ovdovělá	1	-	-	-	1	-	-	-	1	-
mimo manželství celkem	106	90	98	123	102	116	112	109	110	111
v % z živě narozených	39,3	33,8	37,5	43,9	41,3	45,3	39,9	44,1	42,0	43,2
Živě narození na 1 000 obyvatel	10,9	10,6	10,4	11,3	10,0	10,4	11,5	10,2	10,9	10,7
<b>Potraty</b>	21	25	18	20	14	10	15	7	7	12
z toho podle druhu										
samovolné	3	2	5	1	3	4	7	3	-	4
umělé přerušování těhotenství	18	20	12	19	11	6	7	4	7	8
v tom podle věku ženy										
do 19 let	3	1	-	3	-	-	1	1	-	1
20 - 29	7	12	7	10	5	4	6	1	5	4
30 - 39	9	11	11	4	9	6	6	5	2	5
40 a více	2	1	-	3	-	-	2	-	-	2
Potraty na 1 000 obyvatel	0,8	1,0	0,7	0,8	0,6	0,4	0,6	0,3	0,3	0,5
<b>Zemřelí</b>	148	160	149	159	173	151	196	186	209	220
v tom: muži	84	67	75	77	96	68	108	95	97	108
ženy	64	93	74	82	77	83	88	91	112	112

	2011	2012	2013	2014	2015	2016	2017	2018	2019	2020
Zemřelí podle věku:										
0	1	1	1	-	-	-	2	3	1	1
1 - 14	-	-	-	1	1	-	-	1	-	2
15 - 39	8	7	4	6	4	2	5	5	6	2
40 - 49	6	8	8	4	2	3	5	6	8	5
50 - 59	17	13	16	16	16	14	16	10	11	12
60 - 64	18	16	15	24	10	17	20	16	15	13
65 - 69	22	27	34	15	26	27	23	26	29	23
70 - 74	6	12	8	15	28	14	25	29	34	25
75 - 79	15	14	13	14	12	14	29	29	25	37
80 - 84	19	27	12	23	23	17	22	19	27	33
85+	36	35	38	41	51	43	49	42	53	67
Zemřelí na 1 000 obyvatel	6,0	6,4	6,0	6,4	7,0	6,1	8,0	7,7	8,7	9,2
<b>Přistěhovalí</b>	1 003	1 245	1 119	1 003	924	966	862	842	809	811
v tom: muži	476	655	538	484	437	447	395	399	386	405
ženy	527	590	581	519	487	519	467	443	423	406
v tom ve věku										
do 9 let	126	125	137	132	163	178	151	151	148	141
10 - 14	32	36	49	41	38	46	36	41	35	40
15 - 19	37	59	43	45	31	48	38	40	42	36
20 - 24	75	101	108	88	58	67	60	59	67	56
25 - 29	175	190	163	137	140	121	116	115	105	115
30 - 34	142	181	156	115	142	104	130	126	107	116
35 - 39	96	140	121	114	116	113	124	84	79	76
40 - 49	155	206	165	155	132	160	100	112	108	125
50 - 59	79	118	89	90	55	66	41	60	56	49
60 - 69	45	51	58	52	30	44	39	29	34	34
70+	41	38	30	34	19	19	27	25	28	23
Přistěhovalí na 1 000 obyvatel	40,3	49,8	44,8	40,3	37,4	39,3	35,3	34,7	33,5	33,8
<b>Vystěhovalí</b>	1 003	1 254	1 372	1 251	1 134	1 252	1 073	1 054	995	945
v tom: muži	490	636	706	612	557	632	520	502	504	465
ženy	513	618	666	639	577	620	553	552	491	480
v tom ve věku										
do 9 let	143	182	168	182	161	171	151	174	171	161
10 - 14	41	52	48	47	38	47	49	43	34	43
15 - 19	34	53	48	29	31	42	38	33	33	50
20 - 24	80	89	92	107	88	82	68	57	41	56
25 - 29	144	165	182	158	125	156	130	127	133	108
30 - 34	153	180	194	189	164	177	143	135	134	139
35 - 39	106	133	171	134	120	144	115	108	104	97
40 - 49	148	172	222	190	158	177	146	142	159	147
50 - 59	81	129	135	107	126	138	129	110	110	64
60 - 69	56	70	86	80	73	84	74	86	46	58
70 a více	17	29	26	28	50	34	30	39	30	22
Vystěhovalí na 1 000 obyvatel	40,3	50,1	54,9	50,3	45,8	50,9	44,0	43,4	41,2	39,3
<b>Přírůstek stěhováním</b>	-	-9	-253	-248	-210	-286	-211	-212	-186	-134
v tom: vnitřní	-88	-33	-99	-343	-180	-315	-274	-258	-252	-175
zahraniční	88	24	-154	95	-30	29	63	46	66	41
<b>Přírůstek celkový</b>	122	97	-141	-127	-136	-181	-126	-151	-133	-97
v tom: muži	51	95	-103	-61	-91	-101	-81	-77	-91	-19
ženy	71	2	-38	-66	-45	-80	-45	-74	-42	-78
<b>Přírůstek přirozený</b>	122	106	112	121	74	105	85	61	53	37
v tom: muži	65	76	65	67	29	84	44	26	27	41
ženy	57	30	47	54	45	21	41	35	26	-4
<b>Přírůstek na 1 000 obyvatel</b>										
celkový	4,9	3,9	-5,6	-5,1	-5,5	-7,4	-5,2	-6,2	-5,5	-4,0
přirozený	4,9	4,2	4,5	4,9	3,0	4,3	3,5	2,5	2,2	1,5
stěhováním	-	-0,4	-10,1	-10,0	-8,5	-11,6	-8,6	-8,7	-7,7	-5,6



**Pohyb obyvatel městské části Praha-Zličín**

	2011	2012	2013	2014	2015	2016	2017	2018	2019	2020
<b>Stav obyvatel k 1. 7.</b>	4 849	5 114	5 528	5 801	6 064	6 460	6 597	6 832	7 148	7 388
v tom: muži	2 392	2 493	2 677	2 764	2 907	3 075	3 143	3 269	3 442	3 535
ženy	2 457	2 621	2 851	3 037	3 157	3 385	3 454	3 563	3 706	3 853
<b>Stav obyvatel k 31. 12.</b>	4 950	5 327	5 565	5 923	6 315	6 566	6 634	6 991	7 258	7 519
v tom ve věku:										
0-4	385	436	454	475	508	529	559	570	597	600
5-9	209	257	304	352	412	444	451	474	471	495
10-14	159	168	156	208	219	253	282	341	383	431
15-19	212	223	215	215	235	197	202	203	253	269
20-24	269	277	300	314	325	345	302	291	280	274
25-29	405	431	426	448	477	490	486	529	507	508
30-34	647	684	697	673	673	668	639	673	719	727
35-39	522	576	627	668	731	773	744	775	727	751
40-44	329	376	415	495	553	597	643	702	742	765
45-49	294	315	323	350	378	410	446	474	541	583
50-54	314	316	318	351	347	351	355	365	391	406
55-59	315	334	340	335	338	329	325	337	373	385
60-64	295	310	299	312	333	351	355	371	343	339
65-69	211	221	257	265	303	322	320	304	315	331
70-74	145	165	183	193	200	208	214	256	270	300
75-79	114	110	103	112	127	127	149	163	171	176
80-84	81	80	90	93	79	96	93	85	96	104
85-89	34	36	43	47	58	50	45	50	50	50
90-94	8	10	13	13	16	23	22	25	25	21
95 a více let	2	2	2	4	3	3	2	3	4	4
Průměrný věk	38,6	38,2	38,2	38,0	37,8	37,8	37,8	37,8	37,9	37,8
<b>Muži k 31.12.</b>	2 412	2 601	2 654	2 830	3 014	3 136	3 171	3 355	3 474	3 600
v tom ve věku 0-14	408	451	461	536	587	637	674	724	741	778
15-64	1 744	1 885	1 910	1 996	2 099	2 142	2 124	2 239	2 327	2 388
65 a více let	260	265	283	298	328	357	373	392	406	434
<b>Ženy k 31.12.</b>	2 538	2 726	2 911	3 093	3 301	3 430	3 463	3 636	3 784	3 919
v tom ve věku 0-14	345	410	453	499	552	589	618	661	710	748
15-64	1 858	1 957	2 050	2 165	2 291	2 369	2 373	2 481	2 549	2 619
65 a více let	335	359	408	429	458	472	472	494	525	552
Průměrný věk muži	37,6	37,0	37,3	37,0	36,8	36,9	36,9	36,9	37,0	37,1
Průměrný věk ženy	39,6	39,2	39,1	38,9	38,7	38,7	38,7	38,7	38,6	38,6
<b>Sňatky</b>	28	35	30	36	36	46	36	40	54	39
v tom podle rodinného stavu snoubenců										
ženich: svobodný	24	25	21	25	28	34	29	31	47	32
rozvedený	4	9	9	10	8	12	6	9	7	7
ovdovělý	-	1	-	1	-	-	1	-	-	-
nevěsta: svobodná	23	26	23	26	28	37	31	38	45	34
rozvedená	4	9	7	10	8	9	5	2	8	5
ovdovělá	1	-	-	-	-	-	-	-	1	-
Věk ženicha:										
16-19	-	-	-	-	-	-	-	-	-	-
20-24	-	3	-	2	1	-	-	2	4	1
25-29	11	4	6	10	6	11	6	8	11	9
30-34	8	14	15	7	12	10	14	10	20	15
35-39	3	6	6	4	7	7	6	9	8	3
40 a více	6	8	3	13	10	18	10	11	11	11
Věk nevěsty:										
16-19	-	-	-	1	-	-	-	-	1	-
20-24	2	9	3	1	3	3	-	2	6	3
25-29	16	9	10	12	15	15	14	16	15	16
30-34	5	6	10	10	13	13	12	10	19	8
35-39	3	6	4	5	10	10	6	7	4	7
40 a více	2	5	3	7	5	5	4	5	9	5
Sňatky na 1 000 obyvatel	5,8	6,8	5,4	6,2	5,9	7,1	5,5	5,9	7,6	5,3

	2011	2012	2013	2014	2015	2016	2017	2018	2019	2020
<b>Rozvody</b>	13	19	18	11	8	8	18	12	13	15
v tom podle pořadí rozvodu										
muži: první	11	14	15	11	6	6	15	10	12	8
druhý a další	2	5	3	-	2	2	3	2	1	7
ženy: první	12	17	13	11	7	6	13	11	13	13
druhý a další	1	2	5	-	1	2	5	1	-	2
v tom podle věku muže										
do 29 let	-	3	3	1	1	-	-	3	-	-
30-39	-	9	6	6	-	3	6	3	3	3
40-49	-	6	5	2	4	1	7	3	6	6
50-59	12	1	3	2	3	4	2	3	4	4
60 a více	1	-	1	-	-	-	3	-	-	2
v tom podle věku ženy										
do 29 let	-	5	3	3	1	1	1	3	-	1
30-39	-	10	8	5	3	4	6	4	7	4
40-49	4	4	4	1	2	1	6	4	5	5
50-59	8	-	2	2	2	2	2	1	1	5
60 a více	1	-	1	-	-	-	3	-	-	-
S nezletilými dětmi	8	10	9	5	2	3	9	5	7	10
Rozvody na 1000 obyvatel	2,7	3,7	3,3	1,9	1,3	1,2	2,7	1,8	1,8	2,0
<b>Narození celkem</b>	71	81	89	107	106	105	128	104	117	125
<b>Živě narození</b>	71	80	88	107	105	105	126	104	117	125
v tom: muži	28	42	44	58	56	49	70	55	56	60
ženy	43	38	44	49	49	56	56	49	61	65
v tom podle pořadí dítěte										
první	48	43	43	60	59	55	65	64	63	64
druhé	22	29	38	40	36	41	51	34	42	43
třetí a další	1	8	7	7	10	9	10	6	12	18
v tom podle věku matky										
do 19 let	1	-	-	-	-	1	-	1	1	-
20-24	3	7	5	5	1	4	10	7	6	5
25-29	28	17	14	33	20	23	36	32	31	27
30-34	31	44	47	54	56	48	41	35	47	54
35-39	8	10	20	14	25	26	34	27	24	33
40 a více let	-	2	2	1	3	3	5	2	8	6
v tom podle rodinného stavu matky										
svobodná	21	16	25	22	24	36	30	30	35	45
vdaná	47	61	60	81	75	63	91	71	81	72
rozvedená	3	3	3	4	6	6	5	3	1	8
ovdovělá	-	-	-	-	-	-	-	-	-	-
mimo manželství celkem	24	19	28	26	30	42	35	33	36	53
v % z živě narozených	33,8	23,8	31,8	24,3	28,6	40,0	27,8	31,7	30,8	42,4
Živě narození na 1 000 obyvatel	14,6	15,6	15,9	18,4	17,3	16,3	19,1	15,2	16,4	16,9
<b>Potraty</b>	4	4	5	5	4	1	1	4	3	6
z toho podle druhu										
samovolné	1	-	1	1	1	-	1	1	2	3
umělé přerušování těhotenství	3	4	4	4	3	1	-	3	1	3
v tom podle věku ženy										
do 19 let	-	-	-	1	-	-	-	-	-	-
20 - 29	1	-	3	3	2	1	-	1	2	2
30 - 39	3	4	2	1	2	-	1	3	1	3
40 a více	-	-	-	-	-	-	-	-	-	1
Potraty na 1 000 obyvatel	0,8	0,8	0,9	0,9	0,7	0,2	0,2	0,6	0,4	0,8
<b>Zemřelí</b>	27	39	32	33	35	33	60	31	36	45
v tom: muži	12	26	18	13	11	12	30	15	18	24
ženy	15	13	14	20	24	21	30	16	18	21



	2011	2012	2013	2014	2015	2016	2017	2018	2019	2020
Zemřelí podle věku:										
0	-	-	-	-	-	-	-	-	-	-
1 - 14	1	-	-	-	-	-	-	-	-	-
15 - 39	1	-	-	2	-	1	2	-	-	1
40 - 49	-	2	1	1	2	2	4	2	3	-
50 - 59	3	1	2	-	2	-	4	2	-	2
60 - 64	1	5	3	2	3	2	4	-	5	2
65 - 69	3	3	5	5	-	4	6	5	2	4
70 - 74	5	6	7	6	4	3	5	4	3	6
75 - 79	4	6	4	3	4	8	9	2	5	8
80 - 84	4	11	5	5	8	4	8	4	5	5
85+	5	5	5	9	12	9	18	12	13	17
Zemřelí na 1 000 obyvatel	5,6	7,6	5,8	5,7	5,8	5,1	9,1	4,5	5,0	6,1
<b>Přistěhovalí</b>	494	665	599	656	750	617	448	689	598	588
v tom: muži	245	359	278	327	366	296	219	340	286	285
ženy	249	306	321	329	384	321	229	349	312	303
v tom ve věku										
do 9 let	58	87	62	83	107	79	60	92	86	70
10 - 14	19	10	12	26	18	22	5	16	26	32
15 - 19	25	36	37	39	49	32	18	26	27	17
20 - 24	34	59	51	57	72	64	40	51	55	55
25 - 29	65	108	95	97	120	98	91	121	95	117
30 - 34	82	113	101	93	108	101	62	120	100	92
35 - 39	51	67	69	62	81	67	59	81	59	68
40 - 49	67	94	85	98	101	79	56	92	80	58
50 - 59	49	52	49	66	51	40	34	47	44	45
60 - 69	27	28	24	21	32	28	11	26	16	20
70+	17	11	14	14	11	7	12	17	10	14
Přistěhovalí na 1 000 obyvatel	101,9	130,0	108,4	113,1	123,7	95,5	67,9	100,8	83,7	79,6
<b>Vystěhovalí</b>	285	329	417	372	428	438	446	405	412	407
v tom: muži	165	186	251	196	227	211	224	196	205	195
ženy	120	143	166	176	201	227	222	209	207	212
v tom ve věku										
do 9 let	37	33	58	58	71	71	74	72	78	77
10 - 14	7	7	13	8	12	10	11	11	15	13
15 - 19	4	9	20	13	20	31	12	13	14	13
20 - 24	21	21	32	30	34	42	50	34	31	34
25 - 29	43	51	40	43	43	53	55	45	47	53
30 - 34	54	57	68	58	76	63	68	51	63	61
35 - 39	39	45	58	41	54	62	68	52	56	48
40 - 49	41	57	77	56	67	58	52	71	61	57
50 - 59	27	34	39	45	38	30	29	28	22	30
60 - 69	11	10	9	14	11	10	21	16	22	12
70 a více	1	5	3	6	2	8	6	12	3	9
Vystěhovalí na 1 000 obyvatel	58,8	64,3	75,4	64,1	70,6	67,8	67,6	59,3	57,6	55,1
<b>Přírůstek stěhováním</b>	209	336	182	284	322	179	2	284	186	181
v tom: vnitřní	152	341	259	155	290	130	-37	186	106	82
zahraniční	57	-5	-77	129	32	49	39	98	80	99
<b>Přírůstek celkový</b>	253	377	238	358	392	251	68	357	267	261
v tom: muži	96	189	53	176	184	122	35	184	119	126
ženy	157	188	185	182	208	129	33	173	148	135
<b>Přírůstek přirozený</b>	44	41	56	74	70	72	66	73	81	80
v tom: muži	16	16	26	45	45	37	40	40	38	36
ženy	28	25	30	29	25	35	26	33	43	44
<b>Přírůstek na 1 000 obyvatel</b>										
celkový	52,2	73,7	43,1	61,7	64,6	38,9	10,3	52,3	37,4	35,3
přirozený	9,1	8,0	10,1	12,8	11,5	11,1	10,0	10,7	11,3	10,8
stěhováním	43,1	65,7	32,9	49,0	53,1	27,7	0,3	41,6	26,0	24,5

## Pohyb obyvatel v Městské části Praha 18

	2011	2012	2013	2014	2015	2016	2017	2018	2019	2020
<b>Stav obyvatel k 1. 7.</b>	17 191	17 464	17 673	18 172	18 833	19 093	19 770	20 410	21 207	21 709
v tom: muži	8 520	8 631	8 688	8 905	9 185	9 322	9 650	9 989	10 428	10 689
ženy	8 671	8 833	8 985	9 267	9 648	9 771	10 120	10 421	10 779	11 020
<b>Stav obyvatel k 31. 12.</b>	17 323	17 566	17 725	18 553	18 978	19 291	20 071	20 743	21 516	21 992
v tom ve věku:										
0-4	1 241	1 259	1 251	1 293	1 324	1 359	1 453	1 480	1 523	1 551
5-9	681	783	911	1 087	1 178	1 250	1 329	1 370	1 389	1 405
10-14	512	526	546	606	671	745	851	992	1 153	1 259
15-19	654	608	563	561	585	604	611	656	712	768
20-24	995	933	892	888	849	802	788	783	802	803
25-29	1 442	1 431	1 393	1 459	1 436	1 340	1 352	1 355	1 358	1 352
30-34	2 229	2 109	2 009	1 924	1 935	1 962	2 043	2 031	2 082	2 003
35-39	1 855	2 080	2 182	2 379	2 367	2 311	2 285	2 304	2 251	2 293
40-44	1 103	1 168	1 312	1 531	1 753	1 940	2 155	2 292	2 476	2 479
45-49	1 140	1 115	1 107	1 087	1 061	1 134	1 248	1 414	1 588	1 796
50-54	948	967	970	1 059	1 108	1 112	1 117	1 123	1 101	1 116
55-59	1 308	1 235	1 107	1 006	951	901	932	946	1 044	1 109
60-64	1 191	1 169	1 216	1 264	1 226	1 161	1 102	1 040	959	911
65-69	839	942	951	986	1 033	1 044	1 052	1 105	1 142	1 120
70-74	472	498	559	619	666	764	847	872	881	912
75-79	355	372	377	392	402	416	430	499	548	579
80-84	232	239	244	258	260	254	278	285	292	312
85-89	101	97	102	119	129	146	144	142	151	155
90-94	22	33	32	34	40	39	44	44	56	57
95 a více let	3	2	1	1	4	7	10	10	8	12
Průměrný věk	39,2	39,3	39,3	39,1	39,0	39,0	38,9	38,8	38,7	38,7
<b>Muži k 31.12.</b>	8 587	8 645	8 711	9 058	9 269	9 400	9 802	10 160	10 612	10 834
v tom ve věku 0-14	1 225	1 289	1 368	1 491	1 583	1 682	1 840	1 955	2 077	2 171
15-64	6 444	6 363	6 312	6 474	6 548	6 533	6 736	6 908	7 196	7 312
65 a více let	918	993	1 031	1 093	1 138	1 185	1 226	1 297	1 339	1 351
<b>Ženy k 31.12.</b>	8 736	8 921	9 014	9 495	9 709	9 891	10 269	10 583	10 904	11 158
v tom ve věku 0-14	1 209	1 279	1 340	1 495	1 590	1 672	1 793	1 887	1 988	2 044
15-64	6 421	6 452	6 439	6 684	6 723	6 734	6 897	7 036	7 177	7 318
65 a více let	1 106	1 190	1 235	1 316	1 396	1 485	1 579	1 660	1 739	1 796
Průměrný věk muži	38,4	38,6	38,5	38,4	38,2	38,3	38,1	38,0	37,8	37,8
Průměrný věk ženy	39,9	40,0	40,1	39,8	39,8	39,7	39,6	39,6	39,6	39,6
<b>Sňatky</b>	93	94	90	91	101	101	101	115	111	98
v tom podle rodinného stavu snoubenců										
ženich: svobodný	71	72	76	65	75	88	82	97	86	82
rozvedený	22	21	12	25	26	12	19	16	25	16
ovdovělý	-	1	2	1	-	1	-	2	-	-
nevěsta: svobodná	74	83	76	63	78	79	81	95	90	79
rozvedená	19	11	12	25	22	22	19	18	19	17
ovdovělá	-	-	2	3	1	-	1	2	2	2
Věk ženicha: 16-19	1	-	-	-	-	-	1	-	-	-
20-24	3	6	2	3	4	3	4	6	4	6
25-29	21	14	14	23	21	24	21	23	21	21
30-34	36	44	35	21	29	32	30	31	37	26
35-39	14	17	26	21	22	21	22	26	13	23
40 a více	18	13	13	23	25	21	23	29	36	22
Věk nevěsty: 16-19	1	1	-	-	-	-	1	1	-	-
20-24	7	11	6	6	9	9	9	9	7	8
25-29	34	38	37	31	32	32	33	41	34	29
30-34	28	29	27	29	31	31	31	34	40	27
35-39	12	10	10	9	18	18	12	12	13	18
40 a více	11	5	10	16	11	11	15	18	17	16
Sňatky na 1 000 obyvatel	5,4	5,4	5,1	5,0	5,4	5,3	5,1	5,6	5,2	4,5





	2011	2012	2013	2014	2015	2016	2017	2018	2019	2020
<b>Rozvody</b>	46	40	52	52	55	47	57	56	58	55
v tom podle pořadí rozvodu										
muži: první	37	34	38	38	44	34	48	37	44	47
druhý a další	9	6	14	14	11	13	9	19	14	8
ženy: první	35	36	34	39	40	33	44	42	45	41
druhý a další	11	4	18	13	15	14	13	14	13	14
v tom podle věku muže										
do 29 let	-	3	4	4	4	4	3	1	2	1
30-39	-	20	21	15	16	14	16	18	16	18
40-49	7	8	15	18	19	13	27	24	26	26
50-59	39	6	10	11	7	10	7	9	11	9
60 a více	-	3	2	4	9	6	4	4	3	1
v tom podle věku ženy										
do 29 let	-	6	7	4	6	4	5	1	7	3
30-39	7	18	27	20	24	14	24	28	18	14
40-49	12	12	10	16	16	17	22	18	27	31
50-59	24	4	6	9	5	11	4	7	4	5
60 a více	3	-	2	3	4	1	2	2	2	2
S nezletilými dětmi	17	22	28	22	30	21	31	26	31	39
Rozvody na 1000 obyvatel	2,7	2,3	2,9	2,9	2,9	2,5	2,9	2,7	2,7	2,5
<b>Narození celkem</b>	265	244	251	258	254	273	313	311	294	301
<b>Živě narození</b>	265	243	249	258	252	273	310	311	291	300
v tom: muži	144	124	131	132	129	142	155	156	155	154
ženy	121	119	118	126	123	131	155	155	136	146
v tom podle pořadí dítěte										
první	139	118	134	139	132	146	159	169	156	155
druhé	111	108	89	100	100	104	125	121	113	122
třetí a další	15	17	26	19	20	23	26	21	22	23
v tom podle věku matky										
do 19 let	3	1	2	3	2	2	3	3	1	2
20-24	13	8	13	21	13	9	17	9	18	19
25-29	65	55	53	64	62	68	90	86	79	73
30-34	129	131	114	97	96	111	141	122	115	115
35-39	52	44	57	66	70	76	51	75	66	80
40 a více let	3	4	10	7	9	7	8	16	12	11
v tom podle rodinného stavu matky										
svobodná	89	66	80	90	78	90	108	105	85	99
vdaná	159	164	160	152	161	175	191	198	197	194
rozvedená	17	12	9	16	13	8	11	8	8	7
ovdovělá	-	1	-	-	-	-	-	-	1	-
mimo manželství celkem	106	79	89	106	91	98	119	113	94	106
v % z živě narozených	40,0	32,5	35,7	41,1	36,1	35,9	38,4	36,3	32,3	35,3
Živě narození na 1 000 obyvatel	15,4	13,9	14,1	14,2	13,4	14,3	15,7	15,2	13,7	13,8
<b>Potraty</b>	2	8	6	14	22	25	27	23	25	19
z toho podle druhu										
samovolné	-	1	1	2	5	13	10	12	5	9
umělé přerušování těhotenství	2	7	5	12	15	11	16	11	19	9
v tom podle věku ženy										
do 19 let	-	-	1	-	1	-	1	-	2	-
20 - 29	1	2	3	6	5	4	7	7	10	5
30 - 39	1	5	1	7	14	18	18	14	8	10
40 a více	-	1	1	1	2	3	1	2	5	4
Potraty na 1 000 obyvatel	0,1	0,5	0,3	0,8	1,2	1,3	1,4	1,1	1,2	0,9
<b>Zemřelí</b>	128	121	112	105	127	135	111	139	133	162
v tom: muži	62	68	59	60	75	72	59	70	75	88
ženy	66	53	53	45	52	63	52	69	58	74

	2011	2012	2013	2014	2015	2016	2017	2018	2019	2020
Zemřelí podle věku:										
0	1	-	1	-	1	-	2	-	-	-
1 - 14	-	-	1	-	-	-	-	-	-	-
15 - 39	4	5	1	2	2	2	3	5	2	5
40 - 49	8	4	-	6	4	3	9	6	8	8
50 - 59	11	13	3	7	7	10	3	8	8	5
60 - 64	11	17	9	12	15	14	11	9	6	15
65 - 69	13	8	15	20	13	21	14	17	19	16
70 - 74	18	14	17	7	18	19	15	23	27	26
75 - 79	20	18	18	9	22	21	11	14	21	31
80 - 84	22	17	19	21	19	20	15	18	21	17
85+	20	25	28	21	26	25	28	39	21	39
Zemřelí na 1 000 obyvatel	7,4	6,9	6,3	5,8	6,7	7,1	5,6	6,8	6,3	7,5
<b>Přistěhovalí</b>	1 123	1 337	1 239	1 610	1 407	1 214	1 605	1 541	1 665	1 464
v tom: muži	547	654	598	775	702	600	787	769	894	756
ženy	576	683	641	835	705	614	818	772	771	708
v tom ve věku										
do 9 let	133	174	180	243	233	192	258	222	240	189
10 - 14	43	32	32	42	44	33	51	49	47	42
15 - 19	47	43	48	65	64	52	57	70	73	67
20 - 24	109	106	111	153	120	115	130	144	171	159
25 - 29	196	252	233	275	225	186	269	251	279	258
30 - 34	196	248	212	251	244	214	283	263	295	242
35 - 39	117	147	134	195	173	140	189	196	191	176
40 - 49	147	166	154	197	163	143	209	192	212	189
50 - 59	76	88	82	96	70	81	92	86	94	76
60 - 69	44	54	36	63	50	33	46	45	43	46
70+	15	27	17	30	21	25	21	23	20	20
Přistěhovalí na 1 000 obyvatel	65,3	76,6	70,1	88,6	74,7	63,6	81,2	75,5	78,5	67,4
<b>Vystěhovalí</b>	959	1 216	1 217	935	1 107	1 039	1 024	1 041	1 050	1 126
v tom: muži	481	652	604	500	545	539	481	497	522	600
ženy	478	564	613	435	562	500	543	544	528	526
v tom ve věku										
do 9 let	142	188	189	141	193	170	189	207	174	162
10 - 14	21	24	34	22	28	29	29	33	32	40
15 - 19	29	36	35	33	30	28	32	33	39	40
20 - 24	80	84	90	56	70	81	81	55	80	91
25 - 29	137	164	136	101	127	128	109	139	126	160
30 - 34	174	211	187	159	146	137	141	150	148	154
35 - 39	121	129	159	136	178	158	139	136	141	137
40 - 49	108	178	157	133	147	131	144	153	174	193
50 - 59	83	109	128	83	100	87	72	75	69	79
60 - 69	50	78	76	59	64	67	68	37	45	53
70 a více	14	15	26	12	24	23	20	23	22	17
Vystěhovalí na 1 000 obyvatel	55,8	69,6	68,9	51,5	58,8	54,4	51,8	51,0	49,5	51,9
<b>Přírůstek stěhováním</b>	164	121	22	675	300	175	581	500	615	338
v tom: vnitřní	58	68	85	459	212	67	430	263	343	138
zahraniční	106	53	-63	216	88	108	151	237	272	200
<b>Přírůstek celkový</b>	301	243	159	828	425	313	780	672	773	476
v tom: muži	148	58	66	347	211	131	402	358	452	222
ženy	153	185	93	481	214	182	378	314	321	254
<b>Přírůstek přirozený</b>	137	122	137	153	125	138	199	172	158	138
v tom: muži	82	56	72	72	54	70	96	86	80	66
ženy	55	66	65	81	71	68	103	86	78	72
<b>Přírůstek na 1 000 obyvatel</b>										
celkový	17,5	13,9	9,0	45,6	22,6	16,4	39,5	32,9	36,5	21,9
přirozený	8,0	7,0	7,8	8,4	6,6	7,2	10,1	8,4	7,5	6,4
stěhováním	9,5	6,9	1,2	37,1	15,9	9,2	29,4	24,5	29,0	15,6



**Pohyb obyvatel městské části Praha-Čakovice**

	2011	2012	2013	2014	2015	2016	2017	2018	2019	2020
<b>Stav obyvatel k 1. 7.</b>	9 955	10 068	10 088	10 122	10 378	10 651	10 888	11 234	11 672	11 982
v tom: muži	5 064	5 122	5 070	5 029	5 141	5 272	5 397	5 574	5 786	5 930
ženy	4 891	4 946	5 018	5 093	5 237	5 379	5 491	5 660	5 886	6 052
<b>Stav obyvatel k 31. 12.</b>	10 071	10 026	10 063	10 347	10 505	10 781	11 093	11 437	11 868	12 096
v tom ve věku:										
0-4	913	938	935	943	895	846	828	820	821	821
5-9	557	639	695	775	848	931	960	982	993	954
10-14	368	377	414	472	478	539	631	718	783	910
15-19	375	355	345	330	352	387	397	435	497	533
20-24	461	421	416	426	430	407	389	395	405	401
25-29	765	681	602	590	581	566	594	623	647	577
30-34	1 400	1 262	1 134	1 007	929	869	894	883	883	881
35-39	1 227	1 286	1 339	1 394	1 386	1 364	1 287	1 208	1 158	1 091
40-44	774	843	888	1 012	1 106	1 197	1 253	1 328	1 398	1 436
45-49	603	607	592	614	677	769	853	938	1 063	1 151
50-54	450	419	436	481	525	566	611	633	655	718
55-59	489	462	463	451	420	425	436	471	524	551
60-64	548	549	535	540	513	481	460	465	465	448
65-69	443	472	501	496	523	529	543	530	524	517
70-74	236	262	296	339	358	401	432	466	463	483
75-79	177	160	159	156	194	213	230	259	298	315
80-84	160	171	177	169	154	137	128	124	130	155
85-89	99	92	95	106	100	111	121	112	109	99
90-94	21	28	39	44	33	39	43	41	44	46
95 a více let	5	2	2	2	3	4	3	6	8	9
Průměrný věk	37,0	37,0	37,3	37,2	37,3	37,5	37,6	37,7	37,7	37,8
<b>Muži k 31.12.</b>	5 131	5 078	5 017	5 135	5 211	5 330	5 497	5 664	5 882	5 972
v tom ve věku 0-14	955	1 009	1 044	1 129	1 148	1 192	1 258	1 311	1 332	1 365
15-64	3 712	3 585	3 462	3 472	3 508	3 546	3 620	3 718	3 892	3 932
65 a více let	464	484	511	534	555	592	619	635	658	675
<b>Ženy k 31.12.</b>	4 940	4 948	5 046	5 212	5 294	5 451	5 596	5 773	5 986	6 124
v tom ve věku 0-14	883	945	1 000	1 061	1 073	1 124	1 161	1 209	1 265	1 320
15-64	3 380	3 300	3 288	3 373	3 411	3 485	3 554	3 661	3 803	3 855
65 a více let	677	703	758	778	810	842	881	903	918	949
Průměrný věk muži	35,9	36,0	36,2	36,0	36,2	36,4	36,5	36,6	36,7	36,9
Průměrný věk ženy	38,2	38,1	38,3	38,4	38,4	38,6	38,7	38,7	38,6	38,7
<b>Sňatky</b>	47	41	51	45	52	52	72	39	52	39
v tom podle rodinného stavu snoubenců										
ženich: svobodný	32	27	37	32	41	35	57	30	42	34
rozvedený	15	14	12	13	11	16	15	7	9	5
ovdovělý	-	-	2	-	-	1	-	2	1	-
nevěsta: svobodná	38	28	42	36	43	40	58	32	44	31
rozvedená	9	13	9	9	9	11	14	7	8	8
ovdovělá	-	-	-	-	-	1	-	-	-	-
Věk ženicha:										
16-19	-	-	-	-	-	-	-	-	-	-
20-24	-	1	3	2	1	1	5	1	-	3
25-29	12	6	5	6	11	9	17	10	9	8
30-34	20	16	14	14	14	14	21	11	17	12
35-39	5	9	17	14	15	12	10	3	7	12
40 a více	10	9	12	9	11	16	19	14	19	4
Věk nevěsty:										
16-19	-	-	1	1	1	1	1	-	-	-
20-24	4	4	2	4	3	3	9	5	5	2
25-29	13	12	12	11	15	15	23	13	15	16
30-34	20	12	16	16	13	13	19	12	15	12
35-39	5	9	14	7	7	7	9	2	7	2
40 a více	5	4	6	6	13	13	11	7	10	7
Sňatky na 1 000 obyvatel	4,7	4,1	5,1	4,4	5,0	4,9	6,6	3,5	4,5	3,3

	2011	2012	2013	2014	2015	2016	2017	2018	2019	2020
<b>Rozvody</b>	30	36	33	18	22	31	23	22	24	28
v tom podle pořadí rozvodu										
muži: první	24	28	28	17	20	24	18	17	16	25
druhý a další	6	8	5	1	2	7	5	5	8	3
ženy: první	24	31	28	17	20	26	19	16	19	26
druhý a další	6	5	5	1	2	5	4	6	5	2
v tom podle věku muže										
do 29 let	-	5	-	2	-	1	1	3	2	4
30-39	-	20	13	9	13	10	7	4	6	6
40-49	30	7	13	6	7	16	12	10	12	14
50-59	-	1	6	1	2	4	2	4	3	3
60 a více	-	3	1	-	-	-	1	1	1	1
v tom podle věku ženy										
do 29 let	-	6	2	5	2	4	1	4	3	3
30-39	7	19	16	7	12	13	11	6	7	11
40-49	20	8	11	6	6	11	9	7	12	12
50-59	2	3	1	-	2	3	2	4	1	-
60 a více	1	-	3	-	-	-	-	1	1	2
S nezletilými dětmi	12	20	25	8	16	19	16	10	15	15
Rozvody na 1000 obyvatel	3,0	3,6	3,3	1,8	2,1	2,9	2,1	2,0	2,1	2,3
<b>Narození celkem</b>	177	169	165	165	134	145	146	140	161	158
<b>Živě narození</b>	177	169	165	165	134	145	145	140	161	156
v tom: muži	95	82	81	93	68	75	77	69	75	75
ženy	82	87	84	72	66	70	68	71	86	81
v tom podle pořadí dítěte										
první	92	70	62	71	66	65	66	79	76	81
druhé	79	84	88	68	52	61	66	46	62	59
třetí a další	6	15	15	26	16	19	13	15	23	16
v tom podle věku matky										
do 19 let	4	1	2	2	2	1	-	2	5	-
20-24	6	8	10	8	5	9	9	8	6	15
25-29	41	28	27	33	35	24	33	32	33	39
30-34	97	91	87	61	52	63	64	58	71	68
35-39	25	36	34	55	31	45	33	34	37	24
40 a více let	4	5	5	6	9	3	6	6	9	10
v tom podle rodinného stavu matky										
svobodná	35	44	36	42	34	46	39	48	63	53
vdaná	139	114	121	110	91	91	102	88	89	98
rozvedená	3	11	8	13	9	8	4	4	9	4
ovdovělá	-	-	-	-	-	-	-	-	-	1
mimo manželství celkem	38	55	44	55	43	54	43	52	72	58
v % z živě narozených	21,5	32,5	26,7	33,3	32,1	37,2	29,7	37,1	44,7	37,2
Živě narození na 1 000 obyvatel	17,8	16,8	16,4	16,3	12,9	13,6	13,3	12,5	13,8	13,0
<b>Potraty</b>	13	2	4	8	9	10	5	17	14	6
z toho podle druhu										
samovolné	4	-	-	3	5	2	3	8	7	-
umělé přerušování těhotenství	9	2	4	5	4	8	2	8	5	5
v tom podle věku ženy										
do 19 let	-	-	-	-	-	1	-	1	-	-
20 - 29	5	1	1	1	4	-	1	3	4	3
30 - 39	7	1	3	6	5	7	4	13	8	3
40 a více	1	-	-	1	-	2	-	-	2	-
Potraty na 1 000 obyvatel	1,3	0,2	0,4	0,8	0,9	0,9	0,5	1,5	1,2	0,5
<b>Zemřelí</b>	65	77	56	62	79	55	66	67	73	71
v tom: muži	30	41	29	32	38	24	36	28	41	35
ženy	35	36	27	30	41	31	30	39	32	36



	2011	2012	2013	2014	2015	2016	2017	2018	2019	2020
Zemřelí podle věku:										
0	-	-	-	-	-	1	1	-	-	-
1 - 14	-	-	-	1	-	-	-	-	-	-
15 - 39	1	2	1	3	1	-	1	-	2	2
40 - 49	2	5	3	-	1	1	3	2	3	3
50 - 59	3	8	4	1	2	2	4	4	8	3
60 - 64	5	8	4	4	5	1	3	2	2	3
65 - 69	11	7	11	8	7	10	6	3	10	3
70 - 74	5	7	8	11	7	10	9	7	8	11
75 - 79	7	8	5	5	6	7	8	6	10	10
80 - 84	17	8	8	10	13	11	7	11	5	15
85+	14	24	12	19	37	12	24	32	25	21
Zemřelí na 1 000 obyvatel	6,5	7,6	5,6	6,1	7,6	5,2	6,1	6,0	6,3	5,9
<b>Přistěhovalí</b>	742	631	579	617	539	556	629	623	735	617
v tom: muži	399	360	284	303	276	267	306	296	379	307
ženy	343	271	295	314	263	289	323	327	356	310
v tom ve věku										
do 9 let	106	100	85	110	97	104	113	122	129	114
10 - 14	16	12	15	18	12	27	23	25	21	40
15 - 19	23	12	13	10	17	17	12	23	22	26
20 - 24	60	41	27	38	37	35	34	41	58	29
25 - 29	125	93	89	105	89	84	116	103	124	83
30 - 34	126	121	104	107	85	87	107	90	114	90
35 - 39	87	84	89	75	62	54	75	69	94	71
40 - 49	113	91	66	70	71	73	77	82	91	97
50 - 59	46	48	48	44	39	41	43	42	47	35
60 - 69	30	21	26	33	17	23	20	21	25	21
70+	10	8	17	7	13	11	9	5	10	11
Přistěhovalí na 1 000 obyvatel	74,5	62,7	57,4	61,0	51,9	52,2	57,8	55,5	63,0	51,5
<b>Vystěhovalí</b>	638	768	651	436	436	370	396	352	392	474
v tom: muži	352	454	397	246	230	199	180	170	195	257
ženy	286	314	254	190	206	171	216	182	197	217
v tom ve věku										
do 9 let	66	86	102	66	99	86	86	73	82	91
10 - 14	18	10	13	9	22	11	13	17	18	14
15 - 19	14	15	6	14	7	9	10	12	15	13
20 - 24	52	49	27	24	13	18	23	17	29	34
25 - 29	93	120	90	55	35	42	41	33	45	69
30 - 34	119	144	117	82	59	54	51	50	53	65
35 - 39	88	107	94	53	71	62	54	42	35	59
40 - 49	120	126	127	70	67	40	76	71	64	70
50 - 59	54	79	54	36	31	28	20	20	28	37
60 - 69	9	26	12	18	21	10	17	9	13	13
70 a více	5	6	9	9	11	10	5	8	10	9
Vystěhovalí na 1 000 obyvatel	64,1	76,3	64,5	43,1	42,0	34,7	36,4	31,3	33,6	39,6
<b>Přírůstek stěhováním</b>	104	-137	-72	181	103	186	233	271	343	143
v tom: vnitřní	80	-49	65	197	125	177	193	209	255	84
zahraniční	24	-88	-137	-16	-22	9	40	62	88	59
<b>Přírůstek celkový</b>	216	-45	37	284	158	276	312	344	431	228
v tom: muži	112	-53	-61	118	76	119	167	167	218	90
ženy	104	8	98	166	82	157	145	177	213	138
<b>Přírůstek přirozený</b>	112	92	109	103	55	90	79	73	88	85
v tom: muži	65	41	52	61	30	51	41	41	34	40
ženy	47	51	57	42	25	39	38	32	54	45
<b>Přírůstek na 1 000 obyvatel</b>										
celkový	21,7	-4,5	3,7	28,1	15,2	25,9	28,7	30,6	36,9	19,0
přirozený	11,3	9,1	10,8	10,2	5,3	8,4	7,3	6,5	7,5	7,1
stěhováním	10,4	-13,6	-7,1	17,9	9,9	17,5	21,4	24,1	29,4	11,9

**Pohyb obyvatel městské části Praha 19**

	2011	2012	2013	2014	2015	2016	2017	2018	2019	2020
<b>Stav obyvatel k 1. 7.</b>	6 575	6 719	6 834	6 838	6 904	6 972	7 098	7 162	7 277	7 336
v tom: muži	3 216	3 293	3 347	3 325	3 352	3 373	3 428	3 461	3 542	3 571
ženy	3 359	3 426	3 487	3 513	3 552	3 599	3 670	3 701	3 735	3 765
<b>Stav obyvatel k 31. 12.</b>	6 627	6 808	6 784	6 889	6 926	7 027	7 156	7 197	7 326	7 379
v tom ve věku:										
0-4	539	551	566	569	537	560	558	515	513	494
5-9	328	392	441	487	547	560	558	568	553	528
10-14	240	248	261	277	305	338	399	443	490	532
15-19	246	226	221	236	242	251	266	275	290	317
20-24	302	304	287	274	255	252	248	243	264	269
25-29	508	450	393	371	342	321	329	324	330	326
30-34	801	791	723	666	617	566	512	461	435	420
35-39	745	823	850	871	837	808	804	740	714	682
40-44	440	495	549	604	675	752	807	852	847	837
45-49	407	416	398	432	414	446	480	547	604	660
50-54	323	331	346	354	394	386	398	395	438	422
55-59	372	352	311	321	317	308	319	343	352	393
60-64	326	343	339	325	322	352	326	311	314	307
65-69	328	341	341	332	346	318	318	320	312	324
70-74	188	202	227	249	272	301	316	327	325	324
75-79	216	195	184	179	167	173	183	200	221	244
80-84	202	216	217	201	186	167	154	152	146	127
85-89	89	103	104	109	118	133	136	135	125	111
90-94	25	29	26	27	27	31	41	43	48	56
95 a více let	2	-	-	5	6	4	4	3	5	6
Průměrný věk	39,5	39,5	39,3	39,2	39,3	39,2	39,2	39,5	39,5	39,7
<b>Muži k 31.12.</b>	3 237	3 342	3 295	3 355	3 355	3 386	3 457	3 492	3 551	3 605
v tom ve věku 0-14	583	631	666	693	730	748	786	793	808	812
15-64	2 243	2 283	2 195	2 223	2 175	2 188	2 204	2 218	2 265	2 294
65 a více let	411	428	434	439	450	450	467	481	478	499
<b>Ženy k 31.12.</b>	3 390	3 466	3 489	3 534	3 571	3 641	3 699	3 705	3 775	3 774
v tom ve věku 0-14	524	560	602	640	659	710	729	733	748	742
15-64	2 227	2 248	2 222	2 231	2 240	2 254	2 285	2 273	2 323	2 339
65 a více let	639	658	665	663	672	677	685	699	704	693
Průměrný věk mužů	38,0	37,8	37,7	37,6	37,6	37,8	37,8	38,1	38,1	38,4
Průměrný věk žen	41,0	41,1	40,9	40,8	40,8	40,6	40,5	40,8	40,9	40,9
<b>Sňatky</b>	44	37	32	31	26	35	26	37	31	27
v tom podle rodinného stavu snoubenců										
ženi: svobodný	30	32	22	23	18	27	21	31	21	22
rozvedený	12	5	9	7	8	8	5	6	10	5
ovdovělý	2	-	1	1	-	-	-	-	-	-
nevěsta: svobodná	27	34	24	26	20	25	22	27	24	25
rozvedená	14	3	8	5	6	10	4	9	4	2
ovdovělá	3	-	-	-	-	-	-	1	3	-
Věk ženicha:										
16-19	-	-	-	-	-	-	-	-	-	-
20-24	-	-	1	2	-	-	-	2	2	1
25-29	7	9	2	4	5	5	2	8	5	1
30-34	16	16	16	13	6	7	4	9	5	7
35-39	11	7	7	5	7	10	9	9	10	10
40 a více	10	5	6	7	8	13	11	9	9	8
Věk nevěsty:										
16-19	-	-	-	-	-	-	-	-	-	1
20-24	4	2	2	1	2	2	-	6	4	2
25-29	16	15	10	11	6	6	4	9	7	6
30-34	8	15	14	10	9	9	7	7	8	9
35-39	8	2	3	3	12	12	7	5	4	7
40 a více	8	3	3	6	6	6	8	10	8	2
Sňatky na 1 000 obyvatel	6,7	5,5	4,7	4,5	3,8	5,0	3,7	5,2	4,3	3,7



	2011	2012	2013	2014	2015	2016	2017	2018	2019	2020
<b>Rozvody</b>	19	9	26	30	15	13	15	9	21	22
v tom podle pořadí rozvodu										
muži: první	14	9	23	24	14	7	10	8	16	18
druhý a další	5	-	3	6	1	6	5	1	5	4
ženy: první	16	7	24	22	13	10	11	7	15	20
druhý a další	3	2	2	8	2	3	4	2	6	2
v tom podle věku muže										
do 29 let	-	1	2	-	2	-	-	-	2	1
30-39	-	2	10	12	7	2	2	1	2	4
40-49	19	3	10	13	5	7	7	6	14	15
50-59	-	1	1	3	1	3	3	1	2	2
60 a více	-	2	3	2	-	1	3	1	1	-
v tom podle věku ženy										
do 29 let	-	1	2	1	2	-	-	-	3	1
30-39	3	3	14	16	8	6	4	2	6	8
40-49	16	3	6	8	4	4	8	5	12	10
50-59	-	-	3	2	1	2	1	2	-	3
60 a více	-	2	1	3	-	1	2	-	-	-
S nezletilými dětmi	6	4	14	19	10	8	8	5	14	16
Rozvody na 1000 obyvatel	2,9	1,3	3,8	4,4	2,2	1,9	2,1	1,3	2,9	3,0
<b>Narození celkem</b>	96	103	113	101	100	120	92	96	93	80
<b>Živě narození</b>	96	103	112	101	100	118	92	95	93	80
v tom: muži	46	64	51	52	54	56	49	55	52	37
ženy	50	39	61	49	46	62	43	40	41	43
v tom podle pořadí dítěte										
první	46	55	57	42	47	54	46	44	45	34
druhé	47	40	43	48	47	49	33	42	34	37
třetí a další	3	8	12	11	6	15	13	9	14	9
v tom podle věku matky										
do 19 let	1	-	1	-	-	2	-	1	-	-
20-24	3	4	3	5	4	4	5	2	1	7
25-29	27	22	18	24	11	15	25	24	25	22
30-34	53	54	58	39	54	59	32	36	28	21
35-39	10	21	32	33	31	32	23	25	35	24
40 a více let	2	2	-	-	-	6	7	7	4	6
v tom podle rodinného stavu matky										
svobodná	19	31	28	27	27	39	33	31	34	28
vdaná	71	67	81	69	68	74	56	61	52	48
rozvedená	5	5	3	5	5	5	3	3	6	4
ovdovělá	1	-	-	-	-	-	-	-	1	-
mimo manželství celkem	25	36	31	32	32	44	36	34	41	32
v % z živě narozených	26,0	35,0	27,7	31,7	32,0	37,3	39,1	35,8	44,1	40,0
Živě narození na 1 000 obyvatel	14,6	15,3	16,4	14,8	14,5	16,9	13,0	13,3	12,8	10,9
<b>Potraty</b>	11	4	6	7	13	9	10	13	9	5
z toho podle druhu										
samovolné	1	1	1	5	3	3	2	5	4	1
umělé přerušování těhotenství	10	3	5	2	10	6	8	8	5	4
v tom podle věku ženy										
do 19 let	-	-	2	-	-	2	-	-	-	-
20 - 29	4	2	-	5	2	1	2	1	3	-
30 - 39	7	2	3	2	11	5	6	11	6	5
40 a více	-	-	1	-	-	1	2	1	-	-
Potraty na 1 000 obyvatel	1,7	0,6	0,9	1,0	1,9	1,3	1,4	1,8	1,2	0,7
<b>Zemřelí</b>	58	53	72	62	57	53	51	54	59	71
v tom: muži	28	28	33	30	29	25	22	29	30	23
ženy	30	25	39	32	28	28	29	25	29	48

	2011	2012	2013	2014	2015	2016	2017	2018	2019	2020
Zemřelí podle věku:										
0	-	-	-	-	-	-	-	-	-	1
1 - 14	1	-	-	-	1	-	-	-	-	1
15 - 39	-	1	2	-	1	-	-	-	1	1
40 - 49	1	4	2	1	3	1	4	3	3	1
50 - 59	5	4	6	4	3	4	1	-	3	1
60 - 64	3	2	5	2	4	4	3	-	-	3
65 - 69	4	7	6	7	2	6	4	3	1	2
70 - 74	2	5	4	6	3	7	6	8	7	9
75 - 79	15	4	7	4	5	3	4	6	5	9
80 - 84	15	12	13	14	9	14	12	11	10	12
85+	12	14	27	24	26	14	17	23	29	31
Zemřelí na 1 000 obyvatel	8,8	7,9	10,5	9,1	8,3	7,6	7,2	7,5	8,1	9,7
<b>Přistěhovalí</b>	339	392	287	319	271	331	338	285	345	311
v tom: muži	165	211	129	159	122	148	166	143	181	185
ženy	174	181	158	160	149	183	172	142	164	126
v tom ve věku										
do 9 let	52	59	63	62	63	72	68	42	55	52
10 - 14	8	9	8	5	9	13	8	12	9	8
15 - 19	4	4	13	7	7	17	14	8	11	7
20 - 24	21	26	10	20	14	11	22	28	24	25
25 - 29	59	59	44	44	31	34	45	29	49	47
30 - 34	63	71	52	63	34	51	55	41	53	61
35 - 39	32	52	36	42	46	41	46	37	50	32
40 - 49	44	54	29	37	28	47	46	42	43	40
50 - 59	32	25	20	23	18	17	19	24	28	24
60 - 69	18	22	11	12	14	20	9	13	15	7
70+	6	11	1	4	7	8	6	9	8	8
Přistěhovalí na 1 000 obyvatel	51,6	58,3	42,0	46,7	39,3	47,5	47,6	39,8	47,4	42,4
<b>Vystěhovalí</b>	239	261	351	253	277	295	250	285	250	267
v tom: muži	115	142	194	121	147	148	122	134	144	145
ženy	124	119	157	132	130	147	128	151	106	122
v tom ve věku										
do 9 let	38	41	54	43	57	80	47	66	46	47
10 - 14	8	6	7	8	9	4	9	11	7	14
15 - 19	2	3	7	6	3	6	9	10	15	7
20 - 24	13	14	20	16	17	15	11	17	11	18
25 - 29	34	40	46	26	28	19	25	28	20	32
30 - 34	50	54	57	53	38	40	25	38	35	34
35 - 39	21	32	47	35	46	43	31	40	29	29
40 - 49	35	35	53	31	35	41	54	44	51	48
50 - 59	21	24	41	16	24	20	17	14	18	25
60 - 69	6	4	14	12	10	12	9	10	12	9
70 a více	11	8	5	7	10	15	13	7	6	4
Vystěhovalí na 1 000 obyvatel	36,3	38,8	51,4	37,0	40,1	42,3	35,2	39,8	34,4	36,4
<b>Přírůstek stěhováním</b>	100	131	-64	66	-6	36	88	-	95	44
v tom: vnitřní	83	111	-4	28	-9	24	73	-17	45	6
zahraniční	17	20	-60	38	3	12	15	17	50	38
<b>Přírůstek celkový</b>	138	181	-24	105	37	101	129	41	129	53
v tom: muži	68	105	-47	60	-	31	71	35	59	54
ženy	70	76	23	45	37	70	58	6	70	-1
<b>Přírůstek přirozený</b>	38	50	40	39	43	65	41	41	34	9
v tom: muži	18	36	18	22	25	31	27	26	22	14
ženy	20	14	22	17	18	34	14	15	12	-5
<b>Přírůstek na 1 000 obyvatel</b>										
celkový	21,0	26,9	-3,5	15,4	5,4	14,5	18,2	5,7	17,7	7,2
přirozený	5,8	7,4	5,9	5,7	6,2	9,3	5,8	5,7	4,7	1,2
stěhováním	15,2	19,5	-9,4	9,7	-0,9	5,2	12,4	-	13,1	6,0





## Pohyb obyvatel v městské části Praha-Satalice

	2011	2012	2013	2014	2015	2016	2017	2018	2019	2020
<b>Stav obyvatel k 1. 7.</b>	2 370	2 404	2 454	2 445	2 500	2 522	2 522	2 506	2 543	2 535
v tom: muži	1 262	1 274	1 290	1 279	1 328	1 351	1 338	1 333	1 346	1 333
ženy	1 108	1 130	1 164	1 166	1 172	1 171	1 184	1 173	1 197	1 202
<b>Stav obyvatel k 31. 12.</b>	2 383	2 453	2 427	2 470	2 500	2 526	2 515	2 519	2 551	2 587
v tom ve věku:										
0-4	159	149	144	136	124	108	103	111	124	109
5-9	160	176	173	185	199	198	188	183	163	142
10-14	115	116	133	143	150	176	180	175	195	213
15-19	105	109	119	125	117	120	124	138	145	156
20-24	149	135	115	98	104	110	110	115	119	132
25-29	129	151	142	146	150	148	133	114	98	98
30-34	187	177	155	144	128	131	136	145	152	158
35-39	240	246	236	233	226	212	188	173	164	148
40-44	218	233	248	262	269	276	275	265	250	247
45-49	179	180	175	193	206	204	232	254	268	274
50-54	141	156	157	160	182	199	190	170	185	198
55-59	155	161	158	155	140	132	143	164	159	179
60-64	163	167	160	161	141	140	139	135	133	127
65-69	115	122	130	141	170	159	154	144	147	123
70-74	63	64	68	75	87	106	115	122	133	152
75-79	46	50	52	53	48	53	48	53	62	74
80-84	32	26	27	33	33	32	37	36	31	31
85-89	20	29	28	19	18	15	12	16	17	19
90-94	4	3	4	6	5	4	7	5	5	5
95+	3	3	3	2	3	3	1	1	1	2
Průměrný věk	38,6	38,9	39,2	39,3	39,6	39,6	40,0	40,1	40,2	40,6
<b>Muži k 31.12.</b>	1 269	1 301	1 256	1 293	1 336	1 352	1 330	1 338	1 344	1 362
v tom ve věku 0-14	221	215	217	231	245	252	243	240	239	230
15-64	922	953	900	907	925	933	916	923	919	937
65 a více let	126	133	139	155	166	167	171	175	186	195
<b>Ženy k 31.12.</b>	1 114	1 152	1 171	1 177	1 164	1 174	1 185	1 181	1 207	1 225
v tom ve věku 0-14	213	226	233	233	228	230	228	229	243	234
15-64	744	762	765	770	738	739	754	750	754	780
65 a více let	157	164	173	174	198	205	203	202	210	211
Průměrný věk mužů	38,0	38,7	39,0	39,2	39,2	39,2	39,8	40,0	40,2	40,8
Průměrný věk ženy	39,3	39,2	39,3	39,5	40,1	40,1	40,2	40,1	40,1	40,5
<b>Sňatky</b>	14	10	5	9	7	7	11	4	13	7
v tom podle rodinného stavu snoubenců										
ženich: svobodný	8	7	2	8	5	4	9	3	10	4
rozvedený	5	3	3	1	2	2	2	1	3	1
ovdovělý	1	-	-	-	-	1	-	-	-	2
nevěsta: svobodná	6	9	2	6	4	6	8	3	12	4
rozvedená	8	1	3	3	3	1	3	1	-	3
ovdovělá	-	-	-	-	-	-	-	-	1	-
Věk ženicha:										
16-19	-	-	-	-	-	-	-	-	-	-
20-24	-	1	1	-	1	-	1	-	-	-
25-29	1	4	1	4	-	1	3	1	6	1
30-34	3	3	1	-	2	4	2	-	2	3
35-39	4	1	-	3	-	-	1	1	1	-
40 a více	6	1	2	2	4	2	4	2	4	3
Věk nevěsty:										
16-19	-	-	-	-	-	-	-	-	-	-
20-24	-	3	-	-	2	2	1	1	2	1
25-29	3	-	2	3	3	3	3	-	4	2
30-34	4	6	1	3	1	1	2	1	4	1
35-39	3	1	1	1	-	-	2	1	1	-
40 a více	4	-	1	2	1	1	3	1	2	3
Sňatky na 1 000 obyvatel	5,9	4,2	2,0	3,7	2,8	2,8	4,4	1,6	5,1	2,8

	2011	2012	2013	2014	2015	2016	2017	2018	2019	2020
<b>Rozvody</b>	6	6	10	4	6	2	8	7	5	10
v tom podle pořadí rozvodu										
muži: první	5	6	6	3	2	1	7	6	4	5
druhý a další	1	-	4	1	4	1	1	1	1	5
ženy: první	6	5	6	3	3	1	7	7	5	5
druhý a další	-	1	4	1	3	1	1	-	-	5
v tom podle věku muže										
do 29 let	-	-	-	-	-	-	-	-	-	-
30-39	-	2	2	1	1	1	2	2	1	1
40-49	-	3	3	2	1	-	5	4	3	3
50-59	6	1	4	1	2	1	1	1	1	3
60 a více	-	-	1	-	2	-	-	-	-	3
v tom podle věku ženy										
do 29 let	-	-	-	1	-	-	-	1	-	-
30-39	-	3	3	2	1	1	3	1	2	1
40-49	5	3	5	1	2	1	5	5	2	5
50-59	-	-	1	-	3	-	-	-	1	3
60 a více	1	-	1	-	-	-	-	-	-	1
S nezletilými dětmi	4	5	5	-	1	2	5	6	3	4
Rozvody na 1000 obyvatel	2,5	2,5	4,1	1,6	2,4	0,8	3,2	2,8	2,0	3,9
Narození celkem	27	18	19	17	18	14	12	19	31	18
<b>Živě narození</b>	27	18	19	17	18	14	12	19	31	18
v tom: muži	10	6	9	9	13	8	4	8	11	8
ženy	17	12	10	8	5	6	8	11	20	10
v tom podle pořadí dítěte										
první	8	7	10	6	7	8	9	12	16	9
druhé	14	6	6	7	8	4	3	5	13	8
třetí a další	5	5	3	4	3	2	-	2	2	1
v tom podle věku matky										
do 19 let	-	-	-	-	-	1	-	1	-	-
20-24	1	2	2	-	1	1	-	2	2	1
25-29	3	5	5	4	5	5	6	7	7	3
30-34	13	5	7	7	5	3	5	4	15	6
35-39	7	5	4	6	5	3	1	3	7	7
40 a více let	3	1	1	-	2	1	-	2	-	1
v tom podle rodinného stavu matky										
svobodná	2	3	3	4	2	7	5	8	17	5
vdaná	25	14	16	12	13	7	7	11	13	12
rozvedená	-	1	-	1	3	-	-	-	1	1
ovdovělá	-	-	-	-	-	-	-	-	-	-
mimo manželství celkem	2	4	3	5	5	7	5	8	18	6
v % z živě narozených	7,4	22,2	15,8	29,4	27,8	50,0	41,7	42,1	58,1	33,3
Živě narození na 1 000 obyvatel	11,4	7,5	7,7	7,0	7,2	5,6	4,8	7,6	12,2	7,1
<b>Potraty</b>	2	2	3	2	2	3	1	3	7	2
Potraty - z toho podle druhu										
samovolné	-	-	1	-	1	-	1	3	4	-
umělé přerušení těhotenství	2	2	2	2	1	3	-	-	3	2
v tom podle věku ženy										
do 19 let	-	1	-	-	-	-	-	-	-	-
20 - 29	-	-	1	2	2	-	-	-	1	1
30 - 39	1	1	1	-	-	2	-	2	5	1
40 a více	1	-	1	-	-	1	1	1	1	-
Potraty na 1 000 obyvatel	0,8	0,8	1,2	0,8	0,8	1,2	0,4	1,2	2,8	0,8
<b>Zemřelí</b>	18	16	15	19	15	19	19	17	22	18
v tom: muži	8	9	10	6	5	8	9	6	14	6
ženy	10	7	5	13	10	11	10	11	8	12



	2011	2012	2013	2014	2015	2016	2017	2018	2019	2020
Zemřelí podle věku:										
0	-	-	-	-	-	-	-	-	-	-
1 - 14	-	-	-	-	-	-	-	-	-	-
15 - 39	-	-	-	-	-	-	1	-	2	-
40 - 49	1	1	-	-	-	-	-	-	-	-
50 - 59	2	1	1	1	2	1	1	1	2	-
60 - 64	1	2	3	2	2	-	1	1	2	-
65 - 69	3	2	-	2	1	1	1	5	1	3
70 - 74	1	3	1	4	-	2	3	-	2	8
75 - 79	3	2	1	-	1	2	5	2	3	4
80 - 84	3	1	5	2	3	5	3	6	5	1
85+	4	4	4	8	6	8	4	2	5	2
Zemřelí na 1 000 obyvatel	7,6	6,7	6,1	7,8	6,0	7,5	7,5	6,8	8,7	7,1
<b>Přistěhovalí</b>	96	141	90	122	124	92	106	91	117	156
v tom: muži	59	82	39	75	82	48	51	46	70	81
ženy	37	59	51	47	42	44	55	45	47	75
v tom ve věku										
do 9 let	16	26	21	27	24	21	23	32	28	13
10 - 14	2	4	5	7	3	3	2	4	7	10
15 - 19	3	2	1	4	3	4	7	5	2	8
20 - 24	4	4	2	-	5	9	5	2	4	20
25 - 29	15	13	10	14	17	13	11	8	9	14
30 - 34	10	19	11	12	8	14	7	10	15	17
35 - 39	9	17	16	22	16	9	15	12	14	18
40 - 49	20	22	12	19	25	14	19	11	17	30
50 - 59	7	19	8	11	18	4	15	4	13	18
60 - 69	4	11	4	5	5	-	1	3	5	4
70+	6	4	-	1	-	1	1	-	3	4
Přistěhovalí na 1 000 obyvatel	40,5	58,7	36,7	49,9	49,6	36,5	42,0	36,3	46,0	61,5
<b>Vystěhovalí</b>	69	73	120	77	97	61	110	89	94	120
v tom: muži	37	47	83	41	47	32	68	40	61	65
ženy	32	26	37	36	50	29	42	49	33	55
v tom ve věku										
do 9 let	9	12	9	10	11	5	12	17	18	23
10 - 14	3	-	2	3	5	1	6	1	3	9
15 - 19	2	-	-	4	5	2	4	6	-	4
20 - 24	4	7	7	6	4	2	6	4	5	1
25 - 29	3	5	22	12	15	8	21	9	19	13
30 - 34	11	8	17	8	8	8	10	9	9	19
35 - 39	15	8	16	8	8	6	11	7	4	13
40 - 49	12	16	20	10	18	15	15	14	14	18
50 - 59	5	11	19	10	12	7	14	13	17	13
60 - 69	3	2	6	4	6	7	8	6	5	4
70 a více	2	4	2	2	5	-	3	3	-	3
Vystěhovalí na 1 000 obyvatel	29,1	30,4	48,9	31,5	38,8	24,2	43,6	35,5	37,0	47,3
<b>Přírůstek stěhováním</b>	27	68	-30	45	27	31	-4	2	23	36
v tom: vnitřní	21	52	25	33	19	23	-20	-2	8	-12
zahraniční	6	16	-55	12	8	8	16	4	15	48
<b>Přírůstek celkový</b>	36	70	-26	43	30	26	-11	4	32	36
v tom: muži	24	32	-45	37	43	16	-22	8	6	18
ženy	12	38	19	6	-13	10	11	-4	26	18
<b>Přírůstek přirozený</b>	9	2	4	-2	3	-5	-7	2	9	-
v tom: muži	2	-3	-1	3	8	-	-5	2	-3	2
ženy	7	5	5	-5	-5	-5	-2	-	12	-2
<b>Přírůstek na 1 000 obyvatel</b>										
celkový	15,2	29,1	-10,6	17,6	12,0	10,3	-4,4	1,6	12,6	14,2
přirozený	3,8	0,8	1,6	-0,8	1,2	-2,0	-2,8	0,8	3,5	-
stěhováním	11,4	28,3	-12,2	18,4	10,8	12,3	-1,6	0,8	9,0	14,2

## Pohyb obyvatel v městské části Praha-Vinoř

	2011	2012	2013	2014	2015	2016	2017	2018	2019	2020
<b>Stav obyvatel k 1. 7.</b>	3 727	3 896	3 943	4 016	4 102	4 180	4 311	4 378	4 496	4 569
v tom: muži	1 848	1 928	1 924	1 958	2 001	2 042	2 119	2 147	2 225	2 256
ženy	1 879	1 968	2 019	2 058	2 101	2 138	2 192	2 231	2 271	2 313
<b>Stav obyvatel k 31. 12.</b>	3 835	3 925	3 966	4 053	4 133	4 251	4 373	4 412	4 557	4 574
v tom ve věku:										
0-4	341	362	353	343	349	371	346	322	316	292
5-9	219	246	288	311	331	344	372	368	378	379
10-14	167	174	180	206	211	231	253	297	324	343
15-19	158	148	138	142	162	176	182	187	215	219
20-24	191	193	185	188	167	164	163	153	159	175
25-29	284	267	253	249	241	215	220	217	236	215
30-34	502	467	416	359	341	321	311	291	289	266
35-39	428	462	486	523	545	533	495	451	398	369
40-44	291	306	340	375	401	455	510	527	561	573
45-49	227	249	243	253	265	290	315	363	409	427
50-54	219	203	216	207	202	219	252	242	263	278
55-59	222	242	235	227	241	219	208	219	213	206
60-64	195	186	189	206	210	221	248	243	235	245
65-69	151	159	170	174	183	181	177	188	204	217
70-74	85	102	111	130	130	138	142	153	154	164
75-79	72	67	66	64	63	73	89	98	109	112
80-84	58	58	52	49	46	52	46	45	45	45
85-89	20	25	37	39	40	38	29	24	26	29
90-94	3	6	8	8	5	9	15	24	22	20
95+	2	3	-	-	-	1	-	-	1	-
Průměrný věk	36,6	36,7	36,8	36,9	36,8	36,9	37,2	37,5	37,6	38,0
<b>Muži k 31.12.</b>	1 898	1 929	1 923	1 968	2 017	2 078	2 142	2 179	2 251	2 248
v tom ve věku 0-14	375	409	436	461	473	506	501	508	531	516
15-64	1 355	1 343	1 303	1 312	1 343	1 365	1 427	1 431	1 465	1 468
65 a více let	168	177	184	195	201	207	214	240	255	264
<b>Ženy k 31.12.</b>	1 937	1 996	2 043	2 085	2 116	2 173	2 231	2 233	2 306	2 326
v tom ve věku 0-14	352	373	385	399	418	440	470	479	487	498
15-64	1 362	1 380	1 398	1 417	1 432	1 448	1 477	1 462	1 513	1 505
65 a více let	223	243	260	269	266	285	284	292	306	323
Průměrný věk mužů	36,1	36,0	36,0	36,0	36,0	36,0	36,8	37,3	37,2	37,7
Průměrný věk ženy	37,0	37,3	37,5	37,7	37,6	37,7	37,6	37,8	38,0	38,3
<b>Sňatky</b>	18	20	19	24	25	20	23	20	19	15
v tom podle rodinného stavu snoubenců										
ženich: svobodný	15	12	12	17	20	16	17	13	15	11
rozvedený	2	8	6	7	5	4	6	7	4	4
ovdovělý	1	-	1	-	-	-	-	-	-	-
nevěsta: svobodná	16	15	12	19	22	17	17	15	16	8
rozvedená	2	5	7	4	3	3	6	4	3	7
ovdovělá	-	-	-	1	-	-	-	1	-	-
Věk ženicha:										
16-19	-	-	1	-	-	-	-	-	-	-
20-24	-	1	-	1	-	1	1	-	2	-
25-29	6	3	-	6	12	4	3	3	3	4
30-34	7	6	5	6	6	6	7	4	4	3
35-39	4	7	7	4	1	4	5	9	5	1
40 a více	1	3	6	7	6	5	7	4	5	7
Věk nevěsty:										
16-19	-	-	1	-	-	-	-	-	-	-
20-24	-	2	-	3	3	3	2	1	1	-
25-29	7	4	2	6	4	4	3	6	5	4
30-34	9	8	7	11	9	9	8	6	4	3
35-39	2	3	5	1	2	2	4	3	5	1
40 a více	-	3	4	3	2	2	6	4	4	7
Sňatky na 1 000 obyvatel	4,8	5,1	4,8	6,0	6,1	4,8	5,3	4,6	4,2	3,3



	2011	2012	2013	2014	2015	2016	2017	2018	2019	2020
<b>Rozvody</b>	12	11	9	17	15	11	7	13	17	12
v tom podle pořadí rozvodu										
muži: první	10	9	8	14	14	8	7	11	16	11
druhý a další	2	2	1	3	1	3	-	2	1	1
ženy: první	11	7	8	12	13	8	7	12	11	11
druhý a další	1	4	1	5	2	3	-	1	6	1
v tom podle věku muže										
do 29 let	-	4	-	-	1	-	-	2	1	-
30-39	-	5	4	7	6	4	4	1	4	2
40-49	-	1	5	8	5	4	3	9	8	7
50-59	12	-	-	1	1	3	-	1	-	3
60 a více	-	1	-	1	2	-	-	-	4	-
v tom podle věku ženy										
do 29 let	-	2	-	1	2	1	1	2	1	-
30-39	3	7	5	8	7	4	4	3	6	4
40-49	3	1	4	5	4	3	2	7	6	6
50-59	6	1	-	2	1	3	-	1	-	2
60 a více	-	-	-	1	1	-	-	-	4	-
S nezletilými dětmi	9	5	5	14	9	7	4	7	8	8
Rozvody na 1000 obyvatel	3,2	2,8	2,3	4,2	3,7	2,6	1,6	3,0	3,8	2,6
Narození celkem	67	74	62	63	58	76	52	53	47	45
<b>Živě narození</b>	67	73	62	63	58	76	52	53	46	44
v tom: muži	28	37	33	31	31	43	17	28	22	25
ženy	39	36	29	32	27	33	35	25	24	19
v tom podle pořadí dítěte										
první	44	35	29	30	29	35	31	16	20	16
druhé	20	31	29	29	23	29	16	30	20	18
třetí a další	3	7	4	4	6	12	5	7	6	10
v tom podle věku matky										
do 19 let	-	1	-	-	-	-	1	-	-	-
20-24	3	4	3	2	1	2	3	3	1	5
25-29	22	15	12	6	11	18	12	10	13	9
30-34	31	37	32	34	30	33	21	23	17	13
35-39	9	12	13	20	16	20	13	15	13	8
40 a více let	2	4	2	1	-	3	2	2	2	9
v tom podle rodinného stavu matky										
svobodná	18	21	12	15	22	22	11	16	9	15
vdaná	47	51	49	46	33	50	38	33	36	24
rozvedená	2	1	1	2	3	4	3	4	1	5
ovdovělá	-	-	-	-	-	-	-	-	-	-
mimo manželství celkem	20	22	13	17	25	26	14	20	10	20
v % z živě narozených	29,9	30,1	21,0	27,0	43,1	34,2	26,9	37,7	21,7	45,5
Živě narození na 1 000 obyvatel	18,0	18,7	15,7	15,7	14,1	18,2	12,1	12,1	10,2	9,6
<b>Potraty</b>	4	4	-	7	6	5	4	4	2	5
v tom podle druhu										
samovolné	1	1	-	1	4	5	2	4	1	-
umělé přerušení těhotenství	3	3	-	6	2	-	2	-	1	5
v tom podle věku ženy										
do 19 let	1	-	-	-	-	-	-	-	-	-
20 - 29	-	1	-	3	1	2	1	1	-	-
30 - 39	3	3	-	3	5	3	2	3	2	1
40 a více	-	-	-	1	-	-	1	-	-	4
Potraty na 1 000 obyvatel	1,1	1,0	-	1,7	1,5	1,2	0,9	0,9	0,4	1,1
<b>Zemřelí</b>	23	14	23	22	35	18	30	21	21	22
v tom: muži	10	9	14	8	17	8	14	7	12	10
ženy	13	5	9	14	18	10	16	14	9	12

	2011	2012	2013	2014	2015	2016	2017	2018	2019	2020
Zemřelí podle věku:										
0	-	-	-	-	-	-	-	1	-	-
1 - 14	-	-	-	-	-	-	-	-	-	-
15 - 39	1	-	2	-	-	-	1	-	-	-
40 - 49	-	3	-	-	1	1	2	2	-	-
50 - 59	-	1	2	5	1	-	1	-	1	1
60 - 64	3	1	1	-	3	3	-	-	1	2
65 - 69	1	2	3	2	6	2	2	1	3	2
70 - 74	7	-	3	1	5	2	5	3	3	2
75 - 79	1	4	2	3	3	3	4	3	4	2
80 - 84	6	1	5	4	5	4	6	3	2	3
85+	4	2	5	7	11	3	9	8	7	10
Zemřelí na 1 000 obyvatel	6,2	3,6	5,8	5,5	8,5	4,3	7,0	4,8	4,7	4,8
<b>Přistěhovalí</b>	264	184	165	209	197	204	233	168	233	181
v tom: muži	131	93	83	102	98	107	133	99	122	78
ženy	133	91	82	107	99	97	100	69	111	103
v tom ve věku										
do 9 let	63	25	33	49	43	46	39	39	59	42
10 - 14	11	12	8	6	4	9	9	5	9	11
15 - 19	7	7	5	3	6	6	4	4	8	11
20 - 24	12	7	6	13	12	11	15	9	16	7
25 - 29	29	31	11	34	25	20	25	20	30	21
30 - 34	57	40	23	25	31	31	34	18	32	18
35 - 39	44	19	32	29	24	30	36	19	26	17
40 - 49	22	16	26	19	30	30	40	30	33	28
50 - 59	7	16	12	11	15	8	20	9	12	15
60 - 69	8	7	6	15	5	7	11	13	7	8
70+	4	4	3	5	2	6	-	2	1	3
Přistěhovalí na 1 000 obyvatel	70,8	47,2	41,8	52,0	48,0	48,8	54,0	38,4	51,8	39,6
<b>Vystěhovalí</b>	131	153	163	163	140	144	133	161	113	186
v tom: muži	70	90	108	80	63	81	72	83	60	96
ženy	61	63	55	83	77	63	61	78	53	90
v tom ve věku										
do 9 let	20	25	27	41	23	33	40	39	22	38
10 - 14	6	5	6	2	5	7	4	6	2	11
15 - 19	5	3	3	6	9	4	3	2	3	10
20 - 24	9	5	7	5	6	3	6	4	8	10
25 - 29	19	22	17	14	16	16	15	17	13	17
30 - 34	17	27	27	27	19	26	15	24	12	23
35 - 39	14	20	24	16	19	19	22	20	16	21
40 - 49	23	22	27	27	22	14	19	23	21	34
50 - 59	14	12	16	14	7	12	5	14	9	10
60 - 69	2	8	5	7	8	7	2	9	7	5
70 a více	2	4	4	4	6	3	2	3	-	7
Vystěhovalí na 1 000 obyvatel	35,1	39,3	41,3	40,6	34,1	34,4	30,9	36,8	25,1	40,7
<b>Přírůstek stěhováním</b>	133	31	2	46	57	60	100	7	120	-5
v tom: vnitřní	131	32	22	35	55	59	89	-4	103	-13
zahraniční	2	-1	-20	11	2	1	11	11	17	8
<b>Přírůstek celkový</b>	177	90	41	87	80	118	122	39	145	17
v tom: muži	79	31	-6	45	49	61	64	37	72	-3
ženy	98	59	47	42	31	57	58	2	73	20
<b>Přírůstek přirozený</b>	44	59	39	41	23	58	22	32	25	22
v tom: muži	18	28	19	23	14	35	3	21	10	15
ženy	26	31	20	18	9	23	19	11	15	7
<b>Přírůstek na 1 000 obyvatel</b>										
celkový	47,5	23,1	10,4	21,7	19,5	28,2	28,3	8,9	32,3	3,7
přirozený	11,8	15,1	9,9	10,2	5,6	13,9	5,1	7,3	5,6	4,8
stěhováním	35,7	8,0	0,5	11,5	13,9	14,4	23,2	1,6	26,7	-1,1



## Pohyb obyvatel v městské části Praha 20

	2011	2012	2013	2014	2015	2016	2017	2018	2019	2020
<b>Stav obyvatel k 1. 7.</b>	15 001	15 062	15 095	15 128	15 221	15 273	15 296	15 439	15 590	15 743
v tom: muži	7 373	7 368	7 352	7 368	7 427	7 465	7 446	7 525	7 623	7 736
ženy	7 628	7 694	7 743	7 760	7 794	7 808	7 850	7 914	7 967	8 007
<b>Stav obyvatel k 31. 12.</b>	15 028	15 065	15 140	15 201	15 224	15 304	15 360	15 617	15 652	15 849
v tom ve věku:										
0-4	896	887	915	851	834	881	866	845	821	823
5-9	740	802	837	911	917	889	896	905	883	880
10-14	661	628	676	675	699	746	803	837	891	909
15-19	767	729	636	645	647	669	645	684	688	716
20-24	1 022	992	959	905	850	763	738	708	696	713
25-29	1 006	983	1 003	1 023	1 025	1 027	1 037	1 042	946	900
30-34	1 297	1 219	1 153	1 073	1 049	1 059	1 034	1 057	1 069	1 078
35-39	1 336	1 438	1 451	1 449	1 371	1 299	1 244	1 218	1 173	1 179
40-44	1 161	1 140	1 193	1 248	1 332	1 365	1 433	1 463	1 461	1 423
45-49	1 177	1 159	1 149	1 143	1 113	1 141	1 121	1 215	1 272	1 345
50-54	917	916	958	1 035	1 093	1 103	1 127	1 120	1 126	1 142
55-59	1 097	1 067	1 019	946	893	868	863	908	995	1 066
60-64	955	979	970	1 008	1 042	1 025	998	950	877	839
65-69	747	832	870	859	869	883	896	897	935	949
70-74	446	464	512	588	603	670	732	793	779	792
75-79	364	362	369	368	397	394	409	440	503	535
80-84	268	288	287	280	285	288	276	287	290	302
85-89	128	132	132	141	148	174	180	179	169	182
90-94	33	39	42	45	48	50	53	55	60	60
95+	10	9	9	8	9	10	9	14	18	16
Průměrný věk	39,7	40,1	40,1	40,4	40,7	40,9	41,0	41,2	41,5	41,7
<b>Muži k 31.12.</b>	7 366	7 358	7 376	7 414	7 430	7 463	7 483	7 634	7 676	7 802
v tom ve věku 0-14	1 178	1 196	1 246	1 263	1 260	1 277	1 300	1 302	1 314	1 323
15-64	5 334	5 252	5 177	5 166	5 155	5 116	5 084	5 182	5 177	5 257
65 a více let	854	910	953	985	1 015	1 070	1 099	1 150	1 185	1 222
<b>Ženy k 31.12.</b>	7 662	7 707	7 764	7 787	7 794	7 841	7 877	7 983	7 976	8 047
v tom ve věku 0-14	1 119	1 121	1 182	1 174	1 190	1 239	1 265	1 285	1 281	1 289
15-64	5 401	5 370	5 314	5 309	5 260	5 203	5 156	5 183	5 126	5 144
65 a více let	1 142	1 216	1 268	1 304	1 344	1 399	1 456	1 515	1 569	1 614
Průměrný věk mužů	38,8	39,1	39,1	39,3	39,6	39,8	39,8	39,9	40,2	40,4
Průměrný věk žen	40,6	41,0	41,1	41,5	41,8	42,0	42,2	42,4	42,8	43,0
<b>Sňatky</b>	62	63	44	72	73	72	78	78	67	53
v tom podle rodinného stavu snoubenců										
ženich: svobodný	54	45	31	55	53	52	61	53	57	36
rozvedený	8	18	13	17	19	17	16	24	10	17
ovdovělý	-	-	-	-	1	3	1	1	-	-
nevěsta: svobodná	50	51	34	61	57	55	62	55	51	40
rozvedená	12	11	10	11	14	15	15	19	16	13
ovdovělá	-	1	-	-	2	2	1	4	-	-
Věk ženicha:										
16-19	-	-	-	-	-	-	-	-	-	1
20-24	4	6	4	1	9	5	4	1	2	-
25-29	21	13	9	22	17	14	21	16	24	14
30-34	21	19	11	23	12	18	22	25	15	14
35-39	6	14	10	11	18	15	13	14	9	5
40 a více	10	11	10	15	17	20	18	22	17	19
Věk nevěsty:										
16-19	2	2	-	1	-	-	-	-	-	1
20-24	10	4	5	10	9	9	6	4	4	3
25-29	22	20	12	23	24	24	26	23	24	16
30-34	16	21	14	20	16	16	24	24	19	14
35-39	7	9	9	8	9	9	9	10	8	9
40 a více	5	7	4	10	14	14	13	17	12	10
Sňatky na 1 000 obyvatel	4,1	4,2	2,9	4,8	4,8	4,7	5,1	5,1	4,3	3,4

	2011	2012	2013	2014	2015	2016	2017	2018	2019	2020
<b>Rozvody</b>	35	32	52	41	50	28	39	32	40	32
v tom podle pořadí rozvodu										
muži: první	31	27	39	24	40	24	30	20	36	27
druhý a další	4	5	13	17	10	4	9	12	4	5
ženy: první	31	26	40	36	40	22	30	28	38	26
druhý a další	4	6	12	5	10	6	9	4	2	6
v tom podle věku muže										
do 29 let	28	-	1	2	1	3	5	-	2	1
30-39	-	12	16	13	17	3	10	9	10	5
40-49	-	10	15	13	21	17	13	11	20	13
50-59	-	8	13	12	9	4	10	10	6	9
60 a více	7	2	7	1	2	1	1	2	2	4
v tom podle věku ženy										
do 29 let	21	1	4	7	2	4	6	-	3	1
30-39	5	14	17	16	23	9	13	13	16	7
40-49	3	11	18	14	18	12	15	14	16	14
50-59	-	4	10	4	7	2	5	5	4	9
60 a více	6	2	3	-	-	1	-	-	1	1
S nezletilými dětmi	27	16	21	20	33	18	23	19	27	14
Rozvody na 1000 obyvatel	2,3	2,1	3,4	2,7	3,3	1,8	2,5	2,1	2,6	2,0
Narození celkem	134	167	180	162	178	172	171	154	148	180
<b>Živě narození</b>	134	167	180	161	178	172	171	154	148	178
v tom: muži	71	91	93	88	83	85	93	78	80	96
ženy	63	76	87	73	95	87	78	76	68	82
v tom podle pořadí dítěte										
první	71	89	86	76	96	94	76	77	70	88
druhé	45	58	75	68	63	63	71	60	61	59
třetí a další	18	20	19	17	19	15	24	17	17	31
v tom podle věku matky										
do 19 let	2	3	5	2	-	1	2	3	1	3
20-24	11	10	9	11	16	17	13	10	10	11
25-29	27	45	37	34	54	38	30	42	38	45
30-34	67	61	77	72	59	69	81	55	57	73
35-39	23	47	46	33	39	39	33	38	34	34
40 a více let	4	1	6	9	10	8	12	6	8	12
v tom podle rodinného stavu matky										
svobodná	40	59	49	60	68	54	66	61	56	67
vdaná	89	100	125	89	101	112	94	86	83	106
rozvedená	5	7	6	12	9	5	11	7	9	5
ovdovělá	-	1	-	-	-	1	-	-	-	-
mimo manželství celkem	45	67	55	72	77	60	77	68	65	72
v % z živě narozených	33,6	40,1	30,6	44,7	43,3	34,9	45,0	44,2	43,9	40,4
Živě narození na 1 000 obyvatel	8,9	11,1	11,9	10,6	11,7	11,3	11,2	10,0	9,5	11,3
<b>Potraty</b>	7	13	15	16	17	17	16	15	15	13
Potraty - z toho podle druhu										
samovolné	-	3	3	4	6	5	4	5	6	5
umělé přerušení těhotenství	6	10	12	12	11	12	10	10	8	8
v tom podle věku ženy										
do 19 let	-	-	-	2	-	1	-	-	-	-
20 - 29	1	7	4	5	7	6	4	4	5	5
30 - 39	4	6	11	6	7	7	7	8	8	5
40 a více	2	-	-	3	3	3	5	3	2	3
Potraty na 1 000 obyvatel	0,5	0,9	1,0	1,1	1,1	1,1	1,0	1,0	1,0	0,8
<b>Zemřelí</b>	113	111	126	123	123	110	143	107	133	132
v tom: muži	53	54	62	70	64	57	79	57	72	63
ženy	60	57	64	53	59	53	64	50	61	69





	2011	2012	2013	2014	2015	2016	2017	2018	2019	2020
Zemřelí podle věku:										
0	-	-	1	-	1	-	1	-	-	1
1 - 14	1	1	-	-	-	1	-	-	-	-
15 - 39	2	3	3	1	2	4	4	1	2	3
40 - 49	7	3	4	4	1	2	4	3	4	7
50 - 59	11	6	9	7	12	7	12	4	7	5
60 - 64	9	10	8	12	7	17	6	8	7	9
65 - 69	8	14	16	21	13	10	9	7	13	9
70 - 74	5	14	7	13	21	10	28	15	26	12
75 - 79	20	11	15	10	16	10	14	14	20	18
80 - 84	19	18	25	18	18	16	27	21	17	28
85+	31	31	38	37	32	33	38	34	37	40
Zemřelí na 1 000 obyvatel	7,5	7,4	8,3	8,1	8,1	7,2	9,3	6,9	8,5	8,4
<b>Přistěhovalí</b>	600	553	541	528	500	559	573	775	700	762
v tom: muži	281	245	261	263	247	293	272	416	389	434
ženy	319	308	280	265	253	266	301	359	311	328
v tom ve věku										
do 9 let	118	101	111	80	73	110	96	100	113	93
10 - 14	21	17	20	22	11	23	16	25	15	10
15 - 19	21	24	15	24	20	26	21	32	31	25
20 - 24	41	31	29	34	44	36	48	89	49	66
25 - 29	76	68	75	80	79	81	90	125	107	125
30 - 34	89	93	66	69	74	87	82	103	110	118
35 - 39	58	78	79	75	43	54	71	84	78	105
40 - 49	85	63	70	76	85	72	74	135	118	116
50 - 59	52	38	41	40	37	33	32	54	50	73
60 - 69	22	23	24	19	21	20	24	14	14	16
70+	17	17	11	9	13	17	19	14	15	15
Přistěhovalí na 1 000 obyvatel	40,0	36,7	35,8	34,9	32,8	36,6	37,5	50,2	44,9	48,4
<b>Vystěhovalí</b>	575	572	520	505	532	541	545	565	680	611
v tom: muži	285	290	274	243	250	288	266	286	355	341
ženy	290	282	246	262	282	253	279	279	325	270
v tom ve věku										
do 9 let	82	95	80	96	93	79	99	95	108	78
10 - 14	19	26	10	23	21	23	17	16	27	21
15 - 19	40	25	17	17	24	18	16	26	18	13
20 - 24	49	37	39	28	31	40	37	30	64	58
25 - 29	85	72	71	65	61	73	61	99	140	102
30 - 34	75	87	60	63	66	63	76	71	89	104
35 - 39	61	63	57	62	70	68	60	53	58	48
40 - 49	84	96	80	74	79	84	79	88	90	106
50 - 59	52	50	51	46	53	54	46	42	52	49
60 - 69	19	17	45	24	19	28	35	31	19	24
70 a více	9	4	10	7	15	11	19	14	15	8
Vystěhovalí na 1 000 obyvatel	38,3	38,0	34,4	33,4	35,0	35,4	35,6	36,6	43,6	38,8
<b>Přírůstek stěhováním</b>	25	-19	21	23	-32	18	28	210	20	151
v tom: vnitřní	-16	-25	76	-25	-62	-48	-70	-58	-147	-37
zahraniční	41	6	-55	48	30	66	98	268	167	188
<b>Přírůstek celkový</b>	46	37	75	61	23	80	56	257	35	197
v tom: muži	14	-8	18	38	16	33	20	151	42	126
ženy	32	45	57	23	7	47	36	106	-7	71
<b>Přírůstek přirozený</b>	21	56	54	38	55	62	28	47	15	46
v tom: muži	18	37	31	18	19	28	14	21	8	33
ženy	3	19	23	20	36	34	14	26	7	13
<b>Přírůstek na 1 000 obyvatel</b>										
celkový	3,1	2,5	5,0	4,0	1,5	5,2	3,7	16,6	2,2	12,5
přirozený	1,4	3,7	3,6	2,5	3,6	4,1	1,8	3,0	1,0	2,9
stěhováním	1,7	-1,3	1,4	1,5	-2,1	1,2	1,8	13,6	1,3	9,6

**Pohyb obyvatel v městské části Praha 21**

	2011	2012	2013	2014	2015	2016	2017	2018	2019	2020
<b>Stav obyvatel k 1. 7.</b>	10 257	10 405	10 448	10 603	10 712	10 778	10 764	10 836	10 833	10 888
v tom: muži	5 140	5 239	5 259	5 318	5 368	5 405	5 375	5 403	5 382	5 414
ženy	5 117	5 166	5 189	5 285	5 344	5 373	5 389	5 433	5 451	5 474
<b>Stav obyvatel k 31. 12.</b>	10 334	10 396	10 466	10 705	10 758	10 807	10 810	10 822	10 860	10 919
v tom ve věku:										
0-4	782	778	708	713	660	651	616	616	560	564
5-9	664	714	774	824	874	831	810	728	736	690
10-14	523	547	594	624	632	665	692	736	765	813
15-19	452	429	417	432	489	536	559	605	624	615
20-24	517	506	504	495	455	467	475	443	461	496
25-29	714	662	603	614	588	518	484	514	486	462
30-34	985	953	869	846	792	757	709	667	648	602
35-39	1 068	1 106	1 102	1 072	1 048	1 019	980	900	845	832
40-44	803	817	876	993	1 061	1 065	1 101	1 100	1 069	1 026
45-49	641	667	697	695	692	783	802	867	966	1 044
50-54	595	564	574	596	637	640	656	673	668	667
55-59	719	693	685	651	621	586	582	567	584	636
60-64	641	670	677	682	669	680	672	668	633	588
65-69	533	565	579	595	610	607	628	628	634	639
70-74	276	306	363	415	452	497	521	537	547	562
75-79	185	176	185	191	214	244	256	310	362	389
80-84	144	159	171	165	150	130	136	132	144	167
85-89	74	62	66	75	80	92	99	100	96	87
90-94	14	18	18	24	31	33	25	26	23	30
95+	4	4	4	3	3	6	7	5	9	10
Průměrný věk	37,9	38,1	38,5	38,6	38,8	39,2	39,5	39,9	40,2	40,5
<b>Muži k 31.12.</b>	5 191	5 223	5 273	5 366	5 396	5 417	5 383	5 371	5 405	5 419
v tom ve věku 0-14	1 012	1 043	1 080	1 103	1 097	1 091	1 058	1 036	1 033	1 041
15-64	3 609	3 574	3 540	3 571	3 587	3 583	3 552	3 535	3 541	3 510
65 a více let	570	606	653	692	712	743	773	800	831	868
<b>Ženy k 31.12.</b>	5 143	5 173	5 193	5 339	5 362	5 390	5 427	5 451	5 455	5 500
v tom ve věku 0-14	957	996	996	1 058	1 069	1 056	1 060	1 044	1 028	1 026
15-64	3 526	3 493	3 464	3 505	3 465	3 468	3 468	3 469	3 443	3 458
65 a více let	660	684	733	776	828	866	899	938	984	1 016
Průměrný věk mužů	37,2	37,4	37,7	37,9	38,1	38,4	38,9	39,1	39,4	39,7
Průměrný věk žen	38,6	38,8	39,4	39,3	39,6	39,9	40,2	40,6	41,0	41,3
<b>Sňatky</b>	47	41	46	48	53	57	43	36	37	41
v tom podle rodinného stavu snoubenců										
ženich: svobodný	35	26	35	36	43	42	28	22	27	28
rozvedený	12	14	11	12	10	13	15	12	9	13
ovdovělý	-	1	-	-	-	2	-	2	1	-
nevěsta: svobodná	37	31	35	37	46	45	31	26	30	30
rozvedená	10	9	11	11	7	12	11	10	7	11
ovdovělá	-	1	-	-	-	-	1	-	-	-
Věk ženicha:										
16-19	-	-	-	-	-	-	1	-	1	-
20-24	-	1	5	-	1	1	2	2	2	3
25-29	14	9	11	9	15	11	4	6	8	3
30-34	15	16	15	18	18	15	10	6	6	16
35-39	8	6	7	7	9	13	8	8	6	6
40 a více	10	9	8	14	10	17	18	14	14	13
Věk nevěsty:										
16-19	-	-	-	-	-	-	2	-	-	-
20-24	3	3	7	-	3	3	2	2	3	3
25-29	22	14	15	19	21	21	12	8	11	9
30-34	11	14	12	16	15	15	9	10	11	12
35-39	5	1	5	7	7	7	13	7	4	7
40 a více	6	9	7	6	11	11	5	9	8	10
Sňatky na 1 000 obyvatel	4,6	3,9	4,4	4,5	4,9	5,3	4,0	3,3	3,4	3,8



	2011	2012	2013	2014	2015	2016	2017	2018	2019	2020
<b>Rozvody</b>	31	31	39	33	35	29	34	20	24	19
v tom podle pořadí rozvodu										
muži: první	27	24	33	23	30	24	25	15	17	16
druhý a další	4	7	6	10	5	5	9	5	7	3
ženy: první	27	23	35	28	30	23	25	19	18	15
druhý a další	4	8	4	5	5	6	9	1	6	4
v tom podle věku muže										
do 29 let	-	-	2	1	-	2	-	-	1	-
30-39	-	10	12	9	12	7	12	3	5	2
40-49	-	12	14	12	16	10	16	9	8	9
50-59	24	6	9	8	5	7	5	6	6	7
60 a více	7	3	2	3	2	3	1	2	4	1
v tom podle věku ženy										
do 29 let	-	2	2	4	1	2	4	-	2	-
30-39	4	9	15	11	17	10	9	5	6	4
40-49	14	14	17	9	14	12	15	9	8	12
50-59	7	5	5	7	2	3	6	6	4	2
60 a více	6	1	-	2	1	2	-	-	4	1
S nezletilými dětmi	16	17	20	13	27	21	19	15	13	12
Rozvody na 1000 obyvatel	3,0	3,0	3,7	3,1	3,3	2,7	3,2	1,8	2,2	1,7
Narození celkem	132	133	113	135	110	126	109	111	72	103
<b>Živě narození</b>	132	132	111	135	110	126	109	111	72	103
v tom: muži	72	66	63	62	55	60	48	64	32	46
ženy	60	66	48	73	55	66	61	47	40	57
v tom podle pořadí dítěte										
první	48	63	53	62	54	50	53	46	30	47
druhé	57	54	41	51	43	56	44	49	33	42
třetí a další	27	15	17	22	13	20	12	16	9	14
v tom podle věku matky										
do 19 let	3	2	1	2	-	1	-	-	-	1
20-24	6	4	9	4	6	2	6	5	1	10
25-29	27	32	25	29	27	29	21	28	15	20
30-34	54	60	42	62	50	60	53	45	28	33
35-39	37	28	31	33	26	30	23	27	22	29
40 a více let	5	6	3	5	1	4	6	6	6	10
v tom podle rodinného stavu matky										
svobodná	28	29	31	44	30	38	37	34	24	30
vdaná	102	100	75	85	76	81	69	69	46	69
rozvedená	2	3	5	6	4	7	3	8	2	4
ovdovělá	-	-	-	-	-	-	-	-	-	-
mimo manželství celkem	30	32	36	50	34	45	40	42	26	34
v % z živě narozených	22,7	24,2	32,4	37,0	30,9	35,7	36,7	37,8	36,1	33,0
Živě narození na 1 000 obyvatel	12,9	12,7	10,6	12,7	10,3	11,7	10,1	10,2	6,6	9,5
<b>Potraty</b>	8	8	8	25	11	8	10	5	5	6
z toho podle druhu										
samovolné	2	1	2	8	4	2	2	3	4	3
umělé přerušení těhotenství	5	7	6	15	7	6	8	2	1	3
v tom podle věku ženy										
do 19 let	-	-	1	-	-	2	1	-	-	-
20 - 29	2	-	2	7	3	2	3	2	-	1
30 - 39	5	6	3	13	8	2	3	2	4	3
40 a více	1	2	2	5	-	2	3	1	1	2
Potraty na 1 000 obyvatel	0,8	0,8	0,8	2,4	1,0	0,7	0,9	0,5	0,5	0,6
<b>Zemřelí</b>	59	74	45	64	78	64	80	74	62	70
v tom: muži	30	36	22	33	45	30	52	46	35	34
ženy	29	38	23	31	33	34	28	28	27	36

	2011	2012	2013	2014	2015	2016	2017	2018	2019	2020
Zemřelí podle věku:										
0	-	1	-	-	-	-	-	-	-	-
1 - 14	-	-	-	-	-	-	-	-	-	-
15 - 39	1	-	1	1	3	-	2	1	-	3
40 - 49	2	-	2	3	2	3	3	4	-	-
50 - 59	4	3	-	2	6	5	3	4	5	3
60 - 64	7	6	8	9	4	5	3	6	3	4
65 - 69	6	8	10	5	14	7	11	5	7	6
70 - 74	8	9	8	9	9	5	15	14	10	6
75 - 79	7	10	3	10	5	5	9	6	10	15
80 - 84	12	16	4	10	16	14	7	13	11	11
85+	12	21	9	15	19	20	27	21	16	22
Zemřelí na 1 000 obyvatel	5,8	7,1	4,3	6,0	7,3	5,9	7,4	6,8	5,7	6,4
<b>Přistěhovalí</b>	529	422	409	493	434	404	361	403	403	405
v tom: muži	275	223	220	244	220	207	176	202	226	204
ženy	254	199	189	249	214	197	185	201	177	201
v tom ve věku										
do 9 let	98	90	81	105	88	70	74	80	97	91
10 - 14	23	12	8	23	18	20	11	19	13	25
15 - 19	23	13	20	20	20	18	11	15	22	15
20 - 24	26	24	25	35	24	21	26	25	23	15
25 - 29	65	57	47	61	58	44	26	55	41	34
30 - 34	76	67	47	77	55	66	52	62	56	50
35 - 39	81	51	48	55	47	44	49	43	46	66
40 - 49	74	54	55	66	54	73	60	52	62	59
50 - 59	28	26	36	27	32	26	27	23	23	31
60 - 69	22	18	29	14	24	13	19	16	14	13
70+	13	10	13	10	14	9	6	13	6	6
Přistěhovalí na 1 000 obyvatel	51,6	40,6	39,1	46,5	40,5	37,5	33,5	37,2	37,2	37,2
<b>Vystěhovalí</b>	343	418	405	325	413	417	387	428	375	379
v tom: muži	189	221	211	180	200	216	206	232	189	202
ženy	154	197	194	145	213	201	181	196	186	177
v tom ve věku										
do 9 let	47	63	72	57	74	84	81	90	59	67
10 - 14	8	17	10	17	17	22	27	22	20	19
15 - 19	17	18	12	3	10	14	9	18	17	27
20 - 24	22	24	30	25	33	16	21	30	14	19
25 - 29	53	57	47	32	41	57	34	25	51	37
30 - 34	53	55	61	46	53	45	41	55	48	48
35 - 39	39	52	49	48	46	57	51	52	45	42
40 - 49	48	69	64	48	67	62	74	69	56	71
50 - 59	38	47	28	25	28	29	21	37	38	23
60 - 69	13	9	22	17	28	20	13	21	13	14
70 a více	5	7	10	7	16	11	15	9	14	12
Vystěhovalí na 1 000 obyvatel	33,4	40,2	38,8	30,7	38,6	38,7	36,0	39,5	34,6	34,8
<b>Přírůstek stěhováním</b>	186	4	4	168	21	-13	-26	-25	28	26
v tom: vnitřní	162	10	48	97	13	-25	-61	-82	-27	-21
zahraniční	24	-6	-44	71	8	12	35	57	55	47
<b>Přírůstek celkový</b>	259	62	70	239	53	49	3	12	38	59
v tom: muži	128	32	50	93	30	21	-34	-12	34	14
ženy	131	30	20	146	23	28	37	24	4	45
<b>Přírůstek přirozený</b>	73	58	66	71	32	62	29	37	10	33
v tom: muži	42	30	41	29	10	30	-4	18	-3	12
ženy	31	28	25	42	22	32	33	19	13	21
<b>Přírůstek na 1 000 obyvatel</b>										
celkový	25,3	6,0	6,7	22,5	4,9	4,5	0,3	1,1	3,5	5,4
přirozený	7,1	5,6	6,3	6,7	3,0	5,8	2,7	3,4	0,9	3,0
stěhováním	18,1	0,4	0,4	15,8	2,0	-1,2	-2,4	-2,3	2,6	2,4



## Pohyb obyvatel v městské části Praha-Běchovice

	2011	2012	2013	2014	2015	2016	2017	2018	2019	2020
<b>Stav obyvatel k 1. 7.</b>	2 895	3 433	2 918	2 651	2 595	2 626	2 644	2 687	2 722	2 761
v tom: muži	1 633	2 045	1 636	1 455	1 412	1 420	1 422	1 439	1 467	1 489
ženy	1 262	1 388	1 282	1 196	1 183	1 206	1 222	1 248	1 255	1 272
<b>Stav obyvatel k 31. 12.</b>	3 101	3 794	2 715	2 598	2 611	2 623	2 668	2 694	2 733	2 776
v tom ve věku:										
0-4	145	144	159	150	143	145	143	139	160	173
5-9	131	154	148	148	154	155	148	167	162	141
10-14	82	81	87	95	104	114	144	147	146	160
15-19	101	100	86	87	81	82	80	89	102	111
20-24	162	174	117	110	116	99	96	93	91	83
25-29	334	452	214	155	144	133	127	120	134	136
30-34	395	500	308	282	280	258	249	209	201	193
35-39	373	487	312	304	288	295	296	296	281	282
40-44	270	379	253	249	270	280	273	294	295	290
45-49	242	331	189	168	183	197	220	231	248	271
50-54	195	264	164	174	166	181	189	187	172	181
55-59	167	194	140	139	145	136	147	161	172	161
60-64	153	165	156	151	147	143	139	127	123	130
65-69	132	149	152	148	146	136	132	142	140	140
70-74	72	81	81	97	103	122	132	134	134	137
75-79	61	50	53	54	60	57	66	63	81	89
80-84	49	55	57	49	47	52	43	43	42	49
85-89	28	27	30	26	23	27	33	40	35	37
90-94	9	6	9	11	10	11	11	10	11	11
95+	-	1	-	1	1	-	-	2	3	1
Průměrný věk	39,5	39,4	40,0	40,5	40,6	40,9	41,0	41,2	41,0	41,3
<b>Muži k 31.12.</b>	1794	2298	1485	1413	1412	1413	1433	1447	1478	1498
v tom ve věku 0-14	199	213	230	228	228	233	239	250	256	257
15-64	1450	1936	1106	1029	1024	1011	1022	1009	1024	1038
65 a více let	145	149	149	156	160	169	172	188	198	203
<b>Ženy k 31.12.</b>	1307	1496	1230	1185	1199	1210	1235	1247	1255	1278
v tom ve věku 0-14	159	166	164	165	173	181	196	203	212	217
15-64	942	1110	833	790	796	793	794	798	795	800
65 a více let	206	220	233	230	230	236	245	246	248	261
Průměrný věk muži	38,1	38,3	38,3	38,8	39,2	39,4	39,7	40,0	39,9	40,1
Průměrný věk ženy	41,3	41,1	42,2	42,5	42,3	42,7	42,6	42,6	42,4	42,9
<b>Sňatky</b>	9	11	9	12	11	12	11	9	10	7
v tom podle rodinného stavu snoubenců										
ženich: svobodný	5	8	8	8	6	7	9	6	7	4
rozvedený	4	3	1	4	5	5	2	3	3	3
ovdovělý	-	-	-	-	-	-	-	-	-	-
nevěsta: svobodná	5	10	8	11	6	9	10	7	8	6
rozvedená	4	1	1	1	5	3	1	2	2	1
ovdovělá	-	-	-	-	-	-	-	-	-	-
Věk ženicha:										
16-19	-	-	-	-	-	-	-	-	-	-
20-24	1	-	-	-	-	1	-	2	2	-
25-29	1	2	6	3	4	3	3	1	2	-
30-34	1	4	1	4	1	1	5	2	2	3
35-39	-	2	1	3	2	4	2	-	1	1
40 a více	6	3	1	2	4	3	1	4	3	3
Věk nevěsty:										
16-19	-	-	-	-	-	-	-	1	-	-
20-24	3	-	2	-	-	-	3	1	2	-
25-29	3	3	5	3	3	3	5	1	4	1
30-34	-	7	1	5	6	6	1	1	-	4
35-39	1	1	1	3	2	2	2	1	2	1
40 a více	2	-	-	1	1	1	-	4	2	1
Sňatky na 1 000 obyvatel	3,1	3,2	3,1	4,5	4,2	4,6	4,2	3,3	3,7	2,5

	2011	2012	2013	2014	2015	2016	2017	2018	2019	2020
<b>Rozvody</b>	9	7	8	6	8	4	3	4	10	2
v tom podle pořadí rozvodu										
muži: první	8	5	7	6	5	3	3	4	10	1
druhý a další	1	2	1	-	3	1	-	-	-	1
ženy: první	7	6	8	6	6	4	3	4	10	1
druhý a další	2	1	-	-	2	-	-	-	-	1
v tom podle věku muže										
do 29 let	9	-	-	-	-	-	-	-	-	-
30-39	-	6	4	2	2	1	1	1	4	-
40-49	-	1	2	4	3	3	1	3	5	2
50-59	-	-	2	-	2	-	1	-	1	-
60 a více	-	-	-	-	1	-	-	-	-	-
v tom podle věku ženy										
do 29 let	7	-	3	-	-	-	-	-	1	-
30-39	2	5	4	4	3	2	-	3	4	-
40-49	-	2	1	2	4	2	2	1	4	1
50-59	-	-	-	-	1	-	1	-	1	1
60 a více	-	-	-	-	-	-	-	-	-	-
S nezletilými dětmi	6	2	5	4	4	3	1	4	7	2
Rozvody na 1000 obyvatel	3,1	2,0	2,7	2,3	3,1	1,5	1,1	1,5	3,7	0,7
Narození celkem	26	25	32	19	29	28	32	28	34	27
<b>Živě narození</b>	26	25	32	19	29	28	32	28	34	27
v tom: muži	17	13	22	13	14	16	18	20	19	16
ženy	9	12	10	6	15	12	14	8	15	11
v tom podle pořadí dítěte										
první	18	13	15	12	14	12	14	11	16	14
druhé	7	7	11	6	10	14	11	15	15	7
třetí a další	1	5	6	1	5	2	7	2	3	6
v tom podle věku matky										
do 19 let	-	-	-	-	1	-	-	-	-	-
20-24	2	1	2	2	-	2	1	2	-	1
25-29	10	2	5	4	5	4	4	8	6	9
30-34	11	15	17	11	18	11	16	9	13	13
35-39	2	7	6	2	5	10	8	8	12	4
40 a více let	1	-	2	-	-	1	3	1	3	-
v tom podle rodinného stavu matky										
svobodná	14	7	8	6	9	9	9	4	12	13
vdaná	11	15	22	13	18	17	23	22	19	13
rozvedená	1	3	2	-	2	2	-	2	3	-
ovdovělá	-	-	-	-	-	-	-	-	-	1
mimo manželství celkem	15	10	10	6	11	11	9	6	15	14
v % z živě narozených	57,7	40,0	31,3	31,6	37,9	39,3	28,1	21,4	44,1	51,9
Živě narození na 1 000 obyvatel	9,0	7,3	11,0	7,2	11,2	10,7	12,1	10,4	12,5	9,8
<b>Potraty</b>	1	3	3	3	3	7	2	3	-	3
Potraty - z toho podle druhu										
samovolné	-	1	1	2	-	1	2	1	-	1
umělé přerušení těhotenství	1	2	2	1	3	6	-	2	-	2
v tom podle věku ženy										
do 19 let	-	-	-	1	-	-	-	-	-	-
20 - 29	-	-	1	1	-	2	1	2	-	1
30 - 39	1	2	2	1	3	4	1	-	-	2
40 a více	-	1	-	-	-	1	-	1	-	-
Potraty na 1 000 obyvatel	0,3	0,9	1,0	1,1	1,2	2,7	0,8	1,1	-	1,1
<b>Zemřelí</b>	23	26	18	31	25	21	17	14	14	22
v tom: muži	7	16	9	13	15	12	8	5	4	16
ženy	16	10	9	18	10	9	9	9	10	6



	2011	2012	2013	2014	2015	2016	2017	2018	2019	2020
Zemřelí podle věku:										
0	-	-	-	-	-	-	-	-	-	-
1 - 14	-	-	-	2	-	-	-	-	-	-
15 - 39	-	-	1	-	-	-	-	-	-	-
40 - 49	1	1	-	1	2	-	1	-	-	-
50 - 59	-	4	1	3	2	1	1	-	-	-
60 - 64	-	1	2	3	-	-	-	-	-	2
65 - 69	2	2	1	3	3	3	2	-	-	2
70 - 74	3	2	6	2	2	4	4	3	1	4
75 - 79	3	1	1	1	3	4	1	3	2	4
80 - 84	5	4	2	5	4	2	1	4	3	2
85+	9	11	4	11	9	7	7	4	8	8
Zemřelí na 1 000 obyvatel	7,9	7,6	6,2	11,7	9,6	8,0	6,4	5,2	5,1	8,0
<b>Přistěhovalí</b>	559	1 019	134	131	137	96	140	151	172	145
v tom: muži	387	738	84	85	76	52	77	85	101	84
ženy	172	281	50	46	61	44	63	66	71	61
v tom ve věku										
do 9 let	27	26	18	25	19	11	23	26	32	26
10 - 14	8	3	4	1	1	1	3	6	4	4
15 - 19	7	10	-	9	1	4	4	4	8	5
20 - 24	37	66	9	2	7	6	10	6	12	4
25 - 29	109	190	17	9	20	11	20	14	29	22
30 - 34	96	179	23	22	24	16	24	20	37	15
35 - 39	75	154	13	21	14	14	10	20	14	16
40 - 49	124	237	23	14	27	19	22	29	21	23
50 - 59	67	130	20	22	17	3	14	19	8	12
60 - 69	4	22	5	3	5	5	6	4	4	7
70+	5	2	2	3	2	6	4	3	3	11
Přistěhovalí na 1 000 obyvatel	193,1	296,8	45,9	49,4	52,8	36,6	53,0	56,2	63,2	52,5
<b>Vystěhovalí</b>	177	325	1 227	236	128	91	110	139	153	107
v tom: muži	105	231	910	157	76	55	67	86	85	64
ženy	72	94	317	79	52	36	43	53	68	43
v tom ve věku										
do 9 let	11	13	19	22	23	9	19	18	21	23
10 - 14	2	1	3	8	-	5	2	1	10	1
15 - 19	2	4	11	2	1	2	2	5	4	3
20 - 24	16	14	48	6	4	10	6	5	8	5
25 - 29	34	62	206	32	13	7	13	12	9	16
30 - 34	36	58	205	46	22	12	15	20	18	11
35 - 39	16	42	205	38	17	17	10	22	25	14
40 - 49	37	75	325	49	18	14	18	26	33	13
50 - 59	14	51	178	20	17	8	15	15	15	15
60 - 69	5	5	27	9	10	4	7	12	9	4
70 a více	4	-	-	4	3	3	3	3	1	2
Vystěhovalí na 1 000 obyvatel	61,1	94,7	420,5	89,0	49,3	34,7	41,6	51,7	56,2	38,8
<b>Přírůstek stěhováním</b>	382	694	-1 093	-105	9	5	30	12	19	38
v tom: vnitřní	356	698	-727	-59	17	1	11	-18	-12	1
zahraniční	26	-4	-366	-46	-8	4	19	30	31	37
<b>Přírůstek celkový</b>	385	693	-1 079	-117	13	12	45	26	39	43
v tom: muži	292	504	-813	-72	-1	1	20	14	31	20
ženy	93	189	-266	-45	14	11	25	12	8	23
<b>Přírůstek přirozený</b>	3	-1	14	-12	4	7	15	14	20	5
v tom: muži	10	-3	13	-	-1	4	10	15	15	-
ženy	-7	2	1	-12	5	3	5	-1	5	5
<b>Přírůstek na 1 000 obyvatel</b>										
celkový	133,0	201,9	-369,8	-44,1	5,0	4,6	17,0	9,7	14,3	15,6
přirozený	1,0	-0,3	4,8	-4,5	1,5	2,7	5,7	5,2	7,3	1,8
stěhováním	132,0	202,2	-374,6	-39,6	3,5	1,9	11,3	4,5	7,0	13,8

## Pohyb obyvatel v městské části Praha-Klánovice

	2011	2012	2013	2014	2015	2016	2017	2018	2019	2020
<b>Stav obyvatel k 1. 7.</b>	3 221	3 266	3 299	3 365	3 404	3 400	3 488	3 540	3 645	3 789
v tom: muži	1 583	1 602	1 611	1 643	1 674	1 670	1 700	1 734	1 812	1 904
ženy	1 638	1 664	1 688	1 722	1 730	1 730	1 788	1 806	1 833	1 885
<b>Stav obyvatel k 31. 12.</b>	3 229	3 274	3 334	3 387	3 440	3 438	3 487	3 558	3 757	3 867
v tom ve věku:										
0-4	219	217	208	208	203	194	201	195	200	193
5-9	218	240	249	261	274	290	295	303	308	298
10-14	179	186	197	202	201	196	222	235	262	274
15-19	167	150	159	166	180	190	199	194	203	212
20-24	160	172	172	168	176	163	145	169	188	236
25-29	169	169	152	172	160	161	172	189	211	214
30-34	230	192	200	187	181	183	175	160	197	207
35-39	292	311	308	292	274	254	230	232	253	241
40-44	248	260	279	299	309	321	333	332	324	315
45-49	225	233	234	230	250	255	275	282	320	340
50-54	154	164	171	207	208	219	218	233	236	267
55-59	188	184	178	149	154	158	168	170	206	205
60-64	224	213	207	205	196	183	177	175	151	160
65-69	204	213	224	226	235	230	207	196	187	181
70-74	112	138	156	173	185	196	204	212	206	208
75-79	87	81	85	99	99	105	127	140	161	170
80-84	81	78	77	65	79	67	67	66	79	76
85-89	53	51	53	48	45	50	47	51	42	47
90-94	15	15	22	26	26	19	21	20	16	17
95+	4	7	3	4	5	4	4	4	7	6
Průměrný věk	40,2	40,3	40,5	40,5	40,7	40,6	40,5	40,4	40,1	40,1
<b>Muži k 31.12.</b>	1 578	1 602	1 630	1 658	1 691	1 684	1 710	1 747	1 891	1 963
v tom ve věku 0-14	329	343	339	339	349	340	369	372	401	391
15-64	1 023	1 016	1 033	1 044	1 048	1 052	1 048	1 073	1 182	1 258
65 a více let	226	243	258	275	294	292	293	302	308	314
<b>Ženy k 31.12.</b>	1 651	1 672	1 704	1 729	1 749	1 754	1 777	1 811	1 866	1 904
v tom ve věku 0-14	287	300	315	332	329	340	349	361	369	374
15-64	1 034	1 032	1 027	1 031	1 040	1 035	1 044	1 063	1 107	1 139
65 a více let	330	340	362	366	380	379	384	387	390	391
Průměrný věk muži	38,1	38,3	38,8	39,2	39,4	39,6	39,4	39,5	38,9	38,9
Průměrný věk ženy	42,2	42,2	42,1	41,7	42,0	41,6	41,6	41,4	41,3	41,3
<b>Sňatky</b>	8	12	14	18	18	15	14	18	28	12
v tom podle rodinného stavu snoubenců										
ženich: svobodný	5	10	11	13	13	10	11	12	19	7
rozvedený	3	2	3	5	4	5	3	5	8	5
ovdovělý	-	-	-	-	1	-	-	1	1	-
nevěsta: svobodná	5	10	12	14	11	11	11	14	23	9
rozvedená	2	1	2	3	6	4	3	3	5	3
ovdovělá	1	1	-	1	1	-	-	1	-	-
Věk ženicha:										
16-19	-	-	-	-	-	-	-	-	-	-
20-24	-	-	1	2	-	-	-	-	1	-
25-29	2	5	7	6	7	3	5	5	4	3
30-34	1	1	3	3	3	4	3	1	5	2
35-39	2	2	1	3	3	6	1	5	11	5
40 a více	3	4	2	4	5	2	5	7	7	2
Věk nevěsty:										
16-19	-	1	-	-	-	-	-	-	-	-
20-24	-	1	2	4	2	2	1	1	1	2
25-29	3	5	8	9	3	3	7	6	6	3
30-34	1	1	3	1	6	6	3	3	9	4
35-39	1	3	1	-	-	-	2	3	7	-
40 a více	3	1	-	4	4	4	1	5	5	3
Sňatky na 1 000 obyvatel	2,5	3,7	4,2	5,3	5,3	4,4	4,0	5,1	7,7	3,2





	2011	2012	2013	2014	2015	2016	2017	2018	2019	2020
<b>Rozvody</b>	15	18	12	11	11	7	8	4	8	7
v tom podle pořadí rozvodu										
muži: první	10	11	9	8	10	6	7	3	6	6
druhý a další	5	7	3	3	1	1	1	1	2	1
ženy: první	12	14	12	10	9	6	8	2	7	6
druhý a další	3	4	-	1	2	1	-	2	1	1
v tom podle věku muže										
do 29 let	14	1	1	-	-	-	-	-	2	-
30-39	-	6	5	2	3	1	1	2	1	2
40-49	-	6	5	5	3	2	6	1	2	1
50-59	-	5	1	2	3	4	1	-	3	3
60 a více	1	-	-	2	2	-	-	1	-	1
v tom podle věku ženy										
do 29 let	6	2	1	-	-	-	-	-	2	-
30-39	8	7	6	2	5	2	1	1	1	1
40-49	-	8	4	5	3	3	7	2	3	2
50-59	1	1	1	3	2	2	-	-	2	2
60 a více	-	-	-	1	1	-	-	1	-	2
S nezletilými dětmi	9	13	8	6	5	4	5	2	5	3
Rozvody na 1000 obyvatel	4,7	5,5	3,6	3,3	3,2	2,1	2,3	1,1	2,2	1,8
Narození celkem	36	32	34	26	31	27	36	28	34	34
<b>Živě narození</b>	36	32	34	25	31	27	36	28	34	33
v tom: muži	22	20	13	11	21	10	18	15	25	17
ženy	14	12	21	14	10	17	18	13	9	16
v tom podle pořadí dítěte										
první	14	12	13	13	13	13	16	13	12	12
druhé	17	17	17	9	13	10	12	11	19	15
třetí a další	5	3	4	3	5	4	8	4	3	6
v tom podle věku matky										
do 19 let	1	1	-	1	1	-	1	-	-	1
20-24	2	1	-	1	1	-	-	2	4	1
25-29	6	8	9	6	8	8	10	9	8	11
30-34	15	8	11	9	9	11	14	7	12	9
35-39	11	12	13	8	10	6	9	6	7	9
40 a více let	1	2	1	-	2	2	2	4	3	2
v tom podle rodinného stavu matky										
svobodná	11	10	10	8	17	9	17	14	10	11
vdaná	23	20	22	17	14	15	16	14	22	21
rozvedená	2	2	2	-	-	3	3	-	2	1
ovdovělá	-	-	-	-	-	-	-	-	-	-
mimo manželství celkem	13	12	12	8	17	12	20	14	12	12
v % z živě narozených	36,1	37,5	35,3	32,0	54,8	44,4	55,6	50,0	35,3	36,4
Živě narození na 1 000 obyvatel	11,2	9,8	10,3	7,4	9,1	7,9	10,3	7,9	9,3	8,7
<b>Potraty</b>	4	3	2	2	3	2	1	4	4	3
Potraty - z toho podle druhu										
samovolné	1	-	-	-	-	-	-	1	1	-
umělé přerušení těhotenství	3	3	2	1	3	2	1	3	3	3
v tom podle věku ženy										
do 19 let	-	2	-	-	1	-	-	1	-	-
20 - 29	2	-	1	-	-	-	-	-	-	-
30 - 39	2	1	1	2	-	2	-	1	4	3
40 a více	-	-	-	-	2	-	1	2	-	-
Potraty na 1 000 obyvatel	1,2	0,9	0,6	0,6	0,9	0,6	0,3	1,1	1,1	0,8
<b>Zemřelí</b>	23	24	25	38	22	37	23	31	33	30
v tom: muži	11	9	11	11	10	14	12	13	17	11
ženy	12	15	14	27	12	23	11	18	16	19

	2011	2012	2013	2014	2015	2016	2017	2018	2019	2020
Zemřelí podle věku:										
0	-	-	-	-	-	-	-	-	-	-
1 - 14	-	-	-	-	-	-	-	-	-	-
15 - 39	-	-	-	2	-	-	-	-	-	-
40 - 49	1	-	1	-	-	-	-	3	1	-
50 - 59	2	-	1	2	1	2	-	3	-	3
60 - 64	2	-	1	1	3	-	1	-	2	-
65 - 69	3	3	2	5	2	2	4	1	3	3
70 - 74	2	1	1	1	2	7	2	6	4	4
75 - 79	6	2	4	4	2	4	2	3	3	1
80 - 84	3	6	4	9	2	5	3	5	6	8
85+	4	12	11	14	10	17	11	10	14	11
Zemřelí na 1 000 obyvatel	7,1	7,3	7,6	11,3	6,5	10,9	6,6	8,8	9,1	7,9
<b>Přistěhovalí</b>	129	143	140	166	161	150	162	188	328	334
v tom: muži	58	62	67	78	79	67	85	88	207	197
ženy	71	81	73	88	82	83	77	100	121	137
v tom ve věku										
do 9 let	39	42	37	46	42	44	49	52	52	46
10 - 14	4	4	3	7	7	6	4	7	13	4
15 - 19	8	4	3	7	11	5	15	9	18	33
20 - 24	3	5	4	9	11	8	9	21	30	59
25 - 29	13	11	7	14	11	13	7	25	46	45
30 - 34	19	13	11	15	10	12	15	13	51	36
35 - 39	17	24	21	17	17	17	17	19	45	34
40 - 49	12	16	24	23	17	25	22	28	49	37
50 - 59	6	8	11	7	12	10	8	8	15	26
60 - 69	2	10	13	15	13	5	7	4	7	10
70+	6	6	6	6	10	5	9	2	2	4
Přistěhovalí na 1 000 obyvatel	40,0	43,8	42,4	49,3	47,3	44,1	46,4	53,1	90,0	88,1
<b>Vystěhovalí</b>	105	106	89	100	117	142	126	114	130	227
v tom: muži	57	49	41	50	57	70	65	53	71	131
ženy	48	57	48	50	60	72	61	61	59	96
v tom ve věku										
do 9 let	19	19	19	19	19	24	20	18	19	32
10 - 14	6	6	6	6	9	12	4	8	6	11
15 - 19	2	5	3	2	9	4	6	16	10	17
20 - 24	6	6	6	6	10	13	9	13	14	26
25 - 29	15	11	11	5	17	7	16	11	17	34
30 - 34	14	15	7	15	8	9	10	9	17	35
35 - 39	12	11	6	12	10	12	7	9	13	25
40 - 49	13	12	14	18	16	27	16	15	18	28
50 - 59	9	11	9	7	5	11	16	5	9	10
60 - 69	3	6	4	4	11	12	13	4	4	4
70 a více	6	4	4	6	3	11	9	6	3	5
Vystěhovalí na 1 000 obyvatel	32,6	32,5	27,0	29,7	34,4	41,8	36,1	32,2	35,7	59,9
<b>Přírůstek stěhováním</b>	24	37	51	66	44	8	36	74	198	107
v tom: vnitřní	16	37	52	52	31	13	16	35	45	28
zahraniční	8	-	-1	14	13	-5	20	39	153	79
<b>Přírůstek celkový</b>	37	45	60	53	53	-2	49	71	199	110
v tom: muži	12	24	28	28	33	-7	26	37	144	72
ženy	25	21	32	25	20	5	23	34	55	38
<b>Přírůstek přirozený</b>	13	8	9	-13	9	-10	13	-3	1	3
v tom: muži	11	11	2	-	11	-4	6	2	8	6
ženy	2	-3	7	-13	-2	-6	7	-5	-7	-3
<b>Přírůstek na 1 000 obyvatel</b>										
celkový	11,5	13,8	18,2	15,8	15,6	-0,6	14,0	20,1	54,6	29,0
přirozený	4,0	2,4	2,7	-3,9	2,6	-2,9	3,7	-0,8	0,3	0,8
stěhováním	7,5	11,3	15,5	19,6	12,9	2,4	10,3	20,9	54,3	28,2



## Pohyb obyvatel v městské části Praha-Koloděje

	2011	2012	2013	2014	2015	2016	2017	2018	2019	2020
<b>Stav obyvatel k 1. 7.</b>	1 350	1 391	1 440	1 455	1 466	1 493	1 510	1 540	1 563	1 600
v tom: muži	676	695	719	725	723	740	750	763	779	802
ženy	674	696	721	730	743	753	760	777	784	798
<b>Stav obyvatel k 31. 12.</b>	1 372	1 403	1 449	1 453	1 468	1 500	1 532	1 556	1 580	1 633
v tom ve věku:										
0-4	95	89	101	94	92	86	86	80	78	81
5-9	104	105	100	98	94	115	110	119	105	101
10-14	62	81	89	96	109	108	110	114	117	110
15-19	57	59	58	67	65	71	86	95	98	118
20-24	82	84	83	76	63	62	64	63	68	64
25-29	85	78	80	76	84	84	78	77	77	70
30-34	99	98	98	92	82	80	83	77	89	99
35-39	131	130	143	126	116	120	123	121	114	115
40-44	98	113	109	123	142	141	134	145	139	145
45-49	114	118	111	122	117	110	119	115	127	144
50-54	91	83	104	105	107	123	130	120	124	121
55-59	107	106	97	92	90	89	83	99	106	112
60-64	84	89	97	104	113	106	107	98	87	84
65-69	68	73	80	81	82	79	81	92	103	112
70-74	32	35	36	38	47	59	66	70	76	75
75-79	25	24	27	24	26	27	29	28	31	40
80-84	21	21	23	23	18	17	19	22	19	22
85-89	12	11	10	12	18	16	15	14	13	9
90-94	5	6	3	4	3	6	8	7	9	11
95+	-	-	-	-	-	1	1	-	-	-
Průměrný věk	38,6	38,6	38,6	38,9	39,4	39,4	39,6	39,6	40,1	40,4
<b>Muži k 31.12.</b>	688	700	724	720	719	742	762	767	789	820
v tom ve věku 0-14	139	144	151	146	144	160	154	160	157	146
15-64	472	482	494	494	490	490	512	502	516	549
65 a více let	77	74	79	80	85	92	96	105	116	125
<b>Ženy k 31.12.</b>	684	703	725	733	749	758	770	789	791	813
v tom ve věku 0-14	122	131	139	142	151	149	152	153	143	146
15-64	476	476	486	489	489	496	495	508	513	523
65 a více let	86	96	100	102	109	113	123	128	135	144
Průměrný věk muži	38,0	37,8	37,9	38,2	38,9	38,5	38,6	38,5	39,0	39,4
Průměrný věk ženy	39,3	39,4	39,2	39,5	39,9	40,3	40,7	40,6	41,1	41,4
<b>Sňatky</b>	6	8	7	6	2	3	8	7	2	4
v tom podle rodinného stavu snoubenců:										
ženich: svobodný	6	4	5	5	1	2	6	5	2	3
rozvedený	-	4	2	1	1	1	2	2	-	1
ovdovělý	-	-	-	-	-	-	-	-	-	-
nevěsta: svobodná	6	5	4	5	2	2	7	4	1	2
rozvedená	-	3	3	1	-	1	1	3	1	1
ovdovělá	-	-	-	-	-	-	-	-	-	1
Věk ženicha:										
16-19	-	-	-	-	-	-	-	-	-	-
20-24	-	1	-	-	-	-	-	-	1	-
25-29	3	-	3	3	1	2	3	-	-	1
30-34	3	4	1	2	-	-	3	-	1	1
35-39	-	-	-	1	1	-	1	3	-	-
40 a více	-	3	3	-	-	1	1	4	-	2
Věk nevěsty:										
16-19	-	-	-	-	-	-	-	-	-	-
20-24	2	3	-	-	-	-	2	-	-	-
25-29	2	1	2	3	1	1	1	-	1	1
30-34	2	1	2	2	1	1	3	4	-	-
35-39	-	1	1	-	-	-	1	1	1	-
40 a více	-	2	2	1	1	1	1	2	-	3
Sňatky na 1 000 obyvatel	4,4	5,8	4,9	4,1	1,4	2,0	5,3	4,5	1,3	2,5

	2011	2012	2013	2014	2015	2016	2017	2018	2019	2020
<b>Rozvody</b>	7	5	2	5	3	5	1	3	5	4
v tom podle pořadí rozvodu										
muži: první	5	5	2	5	3	4	-	3	5	4
druhý a další	2	-	-	-	-	1	1	-	-	-
ženy: první	5	5	2	5	3	4	-	2	4	3
druhý a další	2	-	-	-	-	1	1	1	1	1
v tom podle věku muže										
do 29 let	7	-	-	1	-	-	-	-	-	-
30-39	-	1	2	1	2	-	-	-	1	2
40-49	-	4	-	2	-	2	1	2	3	2
50-59	-	-	-	-	1	2	-	1	1	-
60 a více	-	-	-	1	-	1	-	-	-	-
v tom podle věku ženy										
do 29 let	6	-	-	1	-	-	-	-	-	-
30-39	1	4	2	2	1	1	-	-	1	2
40-49	-	1	-	1	2	2	1	2	3	2
50-59	-	-	-	1	-	1	-	1	1	-
60 a více	-	-	-	-	-	1	-	-	-	-
S nezletilými dětmi	4	5	1	3	1	2	1	1	4	3
Rozvody na 1000 obyvatel	5,2	3,6	1,4	3,4	2,0	3,3	0,7	1,9	3,2	2,5
Narození celkem	20	16	20	10	14	13	19	13	13	12
<b>Živě narození</b>	20	16	20	10	14	13	19	13	13	12
v tom: muži	13	7	12	5	4	9	9	6	9	4
ženy	7	9	8	5	10	4	10	7	4	8
v tom podle pořadí dítěte										
první	6	10	6	6	5	8	8	6	4	7
druhé	11	5	9	3	5	4	6	6	5	4
třetí a další	3	1	5	1	4	1	5	1	4	1
v tom podle věku matky										
do 19 let	-	-	-	-	-	-	-	-	-	-
20-24	3	3	1	1	1	1	1	-	-	2
25-29	3	4	2	3	4	3	5	2	2	-
30-34	9	4	7	3	6	4	9	7	5	3
35-39	5	5	9	3	3	4	4	4	3	4
40 a více let	-	-	1	-	-	1	-	-	3	3
v tom podle rodinného stavu matky										
svobodná	8	5	4	3	4	3	8	3	5	6
vdaná	11	10	15	7	8	9	10	9	7	4
rozvedená	-	1	1	-	2	1	1	1	1	2
ovdovělá	1	-	-	-	-	-	-	-	-	-
mimo manželství celkem	9	6	5	3	6	4	9	4	6	8
v % z živě narozených	45,0	37,5	25,0	30,0	42,9	30,8	47,4	30,8	46,2	66,7
Živě narození na 1 000 obyvatel	14,8	11,5	13,9	6,9	9,5	8,7	12,6	8,4	8,3	7,5
<b>Potraty</b>	-	1	-	-	1	3	1	1	2	-
Potraty - z toho podle druhu										
samovolné	-	1	-	-	-	2	1	1	2	-
umělé přerušení těhotenství	-	-	-	-	1	1	-	-	-	-
v tom podle věku ženy										
do 19 let	-	-	-	-	-	-	-	-	-	-
20 - 29	-	-	-	-	-	1	-	-	-	-
30 - 39	-	1	-	-	1	2	1	-	-	-
40 a více	-	-	-	-	-	-	-	1	2	-
Potraty na 1 000 obyvatel	-	0,7	-	-	0,7	2,0	0,7	0,6	1,3	-
<b>Zemřelí</b>	11	11	9	13	7	9	10	12	11	7
v tom: muži	4	9	4	8	4	6	7	7	4	2
ženy	7	2	5	5	3	3	3	5	7	5



	2011	2012	2013	2014	2015	2016	2017	2018	2019	2020
Zemřelí podle věku:										
0	-	-	-	-	-	-	-	-	-	-
1 - 14	-	-	-	-	-	-	-	-	-	-
15 - 39	-	-	-	-	-	-	1	-	-	-
40 - 49	1	1	-	-	-	-	-	-	-	2
50 - 59	1	1	-	2	-	2	-	1	-	-
60 - 64	2	1	2	1	-	-	-	1	2	-
65 - 69	1	3	-	1	1	2	4	-	1	1
70 - 74	-	-	1	3	1	2	1	3	1	-
75 - 79	1	1	1	-	2	1	1	2	1	1
80 - 84	3	1	-	3	2	1	1	-	3	-
85+	2	3	5	3	1	1	2	5	3	3
Zemřelí na 1 000 obyvatel	8,1	7,9	6,3	8,9	4,8	6,0	6,6	7,8	7,0	4,4
<b>Přistěhovalí</b>	58	62	84	53	54	74	64	53	85	103
v tom: muži	27	32	42	29	22	41	38	25	51	63
ženy	31	30	42	24	32	33	26	28	34	40
v tom ve věku										
do 9 let	10	10	18	10	9	21	12	14	11	9
10 - 14	2	4	3	1	1	4	4	5	3	4
15 - 19	3	4	1	2	2	4	2	-	7	8
20 - 24	5	7	4	2	1	4	3	3	4	5
25 - 29	5	6	7	7	4	5	4	6	10	11
30 - 34	8	6	19	5	10	5	9	6	11	15
35 - 39	8	4	11	4	5	10	14	9	11	19
40 - 49	13	15	11	13	10	14	8	7	15	22
50 - 59	2	4	8	5	3	5	6	2	6	5
60 - 69	1	2	1	3	6	2	1	1	3	3
70+	1	-	1	1	3	-	1	-	4	2
Přistěhovalí na 1 000 obyvatel	43,0	44,6	58,3	36,4	36,8	49,6	42,4	34,4	54,4	64,4
<b>Vystěhovalí</b>	38	36	49	46	46	46	41	30	63	55
v tom: muži	17	18	26	30	23	21	20	19	34	34
ženy	21	18	23	16	23	25	21	11	29	21
v tom ve věku										
do 9 let	5	5	12	6	4	6	8	3	13	2
10 - 14	4	1	3	-	2	2	3	-	5	3
15 - 19	-	-	-	-	1	1	2	2	7	4
20 - 24	3	3	-	3	7	3	1	1	7	4
25 - 29	8	6	8	10	4	6	7	6	3	14
30 - 34	5	5	7	4	5	6	3	3	1	8
35 - 39	3	1	5	7	7	2	4	2	5	2
40 - 49	7	9	7	7	9	12	10	7	15	8
50 - 59	2	2	3	5	5	3	2	3	4	7
60 - 69	1	2	3	3	1	4	1	-	1	2
70 a více	-	2	1	1	1	1	-	3	2	1
Vystěhovalí na 1 000 obyvatel	28,1	25,9	34,0	31,6	31,4	30,8	27,2	19,5	40,3	34,4
<b>Přírůstek stěhováním</b>	20	26	35	7	8	28	23	23	22	48
v tom: vnitřní	18	28	40	4	7	29	14	18	-8	12
zahraniční	2	-2	-5	3	1	-1	9	5	30	36
<b>Přírůstek celkový</b>	29	31	46	4	15	32	32	24	24	53
v tom: muži	19	12	24	-4	-1	23	20	5	22	31
ženy	10	19	22	8	16	9	12	19	2	22
<b>Přírůstek přirozený</b>	9	5	11	-3	7	4	9	1	2	5
v tom: muži	9	-2	8	-3	-	3	2	-1	5	2
ženy	-	7	3	-	7	1	7	2	-3	3
<b>Přírůstek na 1 000 obyvatel</b>										
celkový	21,5	22,3	31,9	2,7	10,2	21,4	21,2	15,6	15,4	33,1
přirozený	6,7	3,6	7,6	-2,1	4,8	2,7	6,0	0,6	1,3	3,1
stěhováním	14,8	18,7	24,3	4,8	5,5	18,8	15,2	14,9	14,1	30,0

## Pohyb obyvatel v městské části Praha 22

	2011	2012	2013	2014	2015	2016	2017	2018	2019	2020
<b>Stav obyvatel k 1. 7.</b>	8 746	9 243	9 639	10 019	10 377	10 782	11 099	11 794	12 359	12 907
v tom: muži	4 354	4 581	4 795	4 974	5 148	5 296	5 437	5 784	6 074	6 316
ženy	4 392	4 662	4 844	5 045	5 229	5 486	5 662	6 010	6 285	6 591
<b>Stav obyvatel k 31. 12.</b>	9 025	9 462	9 838	10 219	10 549	10 882	11 510	12 143	12 559	13 143
v tom ve věku:										
0-4	813	881	911	919	878	903	961	1037	1 050	1054
5-9	497	566	658	752	838	868	951	960	985	1 015
10-14	389	408	419	456	492	554	615	710	806	883
15-19	399	401	390	409	438	446	462	492	518	603
20-24	443	424	425	431	450	466	466	486	517	554
25-29	685	665	661	638	636	644	656	718	700	718
30-34	1 171	1 193	1 147	1 069	1 005	961	1 026	1 057	1 058	1108
35-39	1 054	1 172	1 295	1 391	1 354	1 326	1 346	1 339	1 279	1 279
40-44	686	718	800	879	1 007	1 146	1 283	1 373	1 454	1 463
45-49	584	642	644	667	720	726	765	879	973	1 101
50-54	436	441	482	524	553	609	669	695	719	771
55-59	453	467	466	467	480	482	481	509	572	606
60-64	443	448	436	469	480	488	503	517	499	507
65-69	393	414	429	443	476	452	470	462	494	487
70-74	174	217	266	294	335	388	401	422	424	467
75-79	169	152	146	137	148	160	205	246	270	281
80-84	147	158	161	163	145	133	119	110	109	125
85-89	70	70	68	70	75	88	91	87	93	81
90-94	16	18	29	37	34	37	36	36	25	30
95+	3	7	5	4	5	5	4	8	14	10
Průměrný věk	36,5	36,5	36,4	36,4	36,6	36,7	36,5	36,4	36,4	36,4
<b>Muži k 31.12.</b>	4 491	4 698	4 875	5 069	5 230	5 329	5 650	5 958	6 163	6 444
v tom ve věku 0-14	899	971	1 054	1 132	1 186	1 224	1 336	1 428	1 483	1 542
15-64	3 204	3 311	3 362	3 455	3 521	3 565	3 747	3 947	4 070	4 257
65 a více let	388	416	459	482	523	540	567	583	610	645
<b>Ženy k 31.12.</b>	4 534	4 764	4 963	5 150	5 319	5 553	5 860	6 185	6 396	6 699
v tom ve věku 0-14	800	884	934	995	1 022	1 101	1 191	1 279	1 358	1 410
15-64	3 150	3 260	3 384	3 489	3 602	3 729	3 910	4 118	4 219	4 453
65 a více let	584	620	645	666	695	723	759	788	819	836
Průměrný věk muži	35,5	35,5	35,5	35,6	35,6	35,8	35,6	35,5	35,5	35,5
Průměrný věk ženy	37,5	37,3	37,4	37,3	37,6	37,6	37,4	37,3	37,3	37,3
<b>Sňatky</b>	50	63	48	59	55	63	77	66	66	68
v tom podle rodinného stavu snoubenců:										
ženich: svobodný	36	52	39	43	40	44	61	49	50	50
rozvedený	12	10	9	15	15	19	16	17	16	16
ovdovělý	2	1	-	1	-	-	-	-	-	2
nevěsta: svobodná	40	50	42	46	45	48	63	54	51	52
rozvedená	10	13	6	13	8	15	14	12	15	15
ovdovělá	-	-	-	-	2	-	-	-	-	1
Věk ženicha:										
16-19	-	-	-	-	-	-	-	-	-	1
20-24	3	1	2	1	2	4	4	2	1	1
25-29	10	15	6	6	7	14	16	7	13	17
30-34	20	27	19	24	20	16	29	17	20	17
35-39	8	13	10	16	14	11	12	18	12	9
40 a více	9	7	11	12	12	18	16	22	20	23
Věk nevěsty:										
16-19	-	-	-	-	-	-	2	-	-	-
20-24	7	5	4	3	7	7	5	6	5	5
25-29	21	24	13	19	16	16	29	21	20	23
30-34	11	24	21	19	20	20	23	15	16	15
35-39	9	5	5	12	8	8	9	17	12	9
40 a více	2	5	5	6	12	12	9	7	13	16
Sňatky na 1 000 obyvatel	5,7	6,8	5,0	5,9	5,3	5,8	6,9	5,6	5,3	5,3



	2011	2012	2013	2014	2015	2016	2017	2018	2019	2020
<b>Rozvody</b>	20	15	8	4	20	33	34	37	28	36
v tom podle pořadí rozvodu										
muži: první	16	14	8	4	16	25	26	29	24	32
druhý a další	4	1	-	-	4	8	8	8	4	4
ženy: první	18	11	8	3	19	24	26	29	25	32
druhý a další	2	4	-	1	1	9	8	8	3	4
v tom podle věku muže										
do 29 let	-	-	1	-	-	1	-	3	1	2
30-39	-	5	3	-	7	11	10	9	7	10
40-49	-	9	1	1	10	13	14	15	12	15
50-59	16	1	2	3	2	5	10	9	7	7
60 a více	4	-	1	-	1	3	-	1	1	2
v tom podle věku ženy										
do 29 let	-	1	2	-	-	4	1	1	3	2
30-39	1	6	3	2	11	9	14	16	6	12
40-49	11	6	2	-	7	13	15	17	12	16
50-59	5	2	1	1	2	5	4	2	6	4
60 a více	3	-	-	1	-	2	-	1	1	2
S nezletilými dětmi	5	12	3	1	11	18	22	30	14	19
Rozvody na 1000 obyvatel	2,3	1,6	0,8	0,4	1,9	3,1	3,1	3,1	2,3	2,8
Narození celkem	152	175	160	194	176	187	189	201	207	191
<b>Živě narození</b>	151	175	160	193	175	187	188	200	207	191
v tom: muži	81	86	86	95	106	94	104	102	99	98
ženy	70	89	74	98	69	93	84	98	108	93
v tom podle pořadí dítěte										
první	84	77	69	102	97	90	98	102	95	89
druhé	57	86	72	72	60	79	71	75	91	77
třetí a další	10	12	19	19	18	18	19	23	21	25
v tom podle věku matky										
do 19 let	3	2	1	3	-	1	2	1	-	1
20-24	7	5	8	4	8	7	16	17	12	6
25-29	34	34	31	47	38	48	40	53	56	45
30-34	66	98	78	88	77	71	68	78	89	77
35-39	38	32	37	46	42	54	52	41	44	49
40 a více let	3	4	5	5	10	6	10	10	6	13
v tom podle rodinného stavu matky										
svobodná	37	44	31	60	58	60	69	60	66	57
vdaná	100	125	120	120	105	115	110	129	135	124
rozvedená	14	6	9	13	12	12	9	11	6	9
ovdovělá	-	-	-	-	-	-	-	-	-	1
mimo manželství celkem	51	50	40	73	70	72	78	71	72	67
v % z živě narozených	33,8	28,6	25,0	37,8	40,0	38,5	41,5	35,5	34,8	35,1
Živě narození na 1 000 obyvatel	17,3	18,9	16,6	19,3	16,9	17,3	16,9	17,0	16,7	14,8
<b>Potraty</b>	11	9	14	12	9	10	8	14	13	11
Potraty - z toho podle druhu										
samovolné	3	2	3	2	3	5	3	5	2	4
umělé přerušení těhotenství	8	6	11	10	6	5	5	8	10	7
v tom podle věku ženy										
do 19 let	-	2	2	1	-	-	-	-	-	-
20 - 29	3	-	-	3	1	4	2	4	7	3
30 - 39	8	6	11	5	8	3	4	8	3	5
40 a více	-	1	1	3	-	3	2	2	3	3
Potraty na 1 000 obyvatel	1,3	1,0	1,5	1,2	0,9	0,9	0,7	1,2	1,1	0,9
<b>Zemřelí</b>	56	46	55	61	69	53	69	77	71	82
v tom: muži	29	18	27	25	35	32	35	37	40	34
ženy	27	28	28	36	34	21	34	40	31	48

	2011	2012	2013	2014	2015	2016	2017	2018	2019	2020
Zemřelí podle věku:										
0	2	1	-	-	-	-	-	1	-	-
1 - 14	1	1	-	-	-	1	2	-	1	-
15 - 39	1	-	2	1	4	2	-	1	1	1
40 - 49	2	1	1	5	5	1	1	1	3	4
50 - 59	6	2	3	-	4	7	3	1	4	4
60 - 64	5	3	5	8	3	1	4	8	4	2
65 - 69	4	4	8	10	4	9	6	7	5	12
70 - 74	1	6	7	6	3	5	14	11	13	5
75 - 79	8	4	5	6	5	8	8	10	11	19
80 - 84	15	15	9	13	17	8	10	12	5	10
85+	11	9	15	12	24	11	21	25	24	25
Zemřelí na 1 000 obyvatel	6,4	5,0	5,7	6,1	6,6	4,9	6,2	6,5	5,7	6,4
<b>Přistěhovalí</b>	730	726	685	678	681	698	971	1 021	819	1 041
v tom: muži	364	339	342	331	320	295	466	484	408	493
ženy	366	387	343	347	361	403	505	537	411	548
v tom ve věku										
do 9 let	122	119	114	109	103	126	190	171	150	166
10 - 14	28	20	20	27	23	27	34	30	34	28
15 - 19	32	23	13	25	33	25	28	31	30	89
20 - 24	38	43	35	48	51	38	51	74	74	77
25 - 29	109	117	121	92	97	115	145	173	111	156
30 - 34	127	158	112	113	90	107	167	178	119	154
35 - 39	87	96	114	93	62	96	120	125	88	114
40 - 49	103	71	69	79	98	84	112	119	118	132
50 - 59	38	45	43	46	65	41	68	56	58	63
60 - 69	27	24	27	33	35	29	39	46	24	33
70+	19	10	17	13	24	10	17	18	13	29
Přistěhovalí na 1 000 obyvatel	83,5	78,5	71,1	67,7	65,6	64,7	87,5	86,6	66,3	80,7
<b>Vystěhovalí</b>	303	418	414	429	457	499	462	511	539	566
v tom: muži	151	200	224	207	230	258	214	241	262	276
ženy	152	218	190	222	227	241	248	270	277	290
v tom ve věku										
do 9 let	52	78	71	92	108	120	99	108	112	121
10 - 14	3	6	20	11	16	5	17	26	26	22
15 - 19	7	13	12	12	8	23	19	9	22	19
20 - 24	29	31	19	23	23	20	32	31	37	43
25 - 29	56	64	38	52	41	38	44	54	51	63
30 - 34	56	71	59	74	71	76	58	73	76	80
35 - 39	34	60	59	60	79	82	63	60	75	68
40 - 49	32	58	78	58	61	74	65	76	77	83
50 - 59	18	23	28	30	36	27	41	48	30	43
60 - 69	11	8	21	8	8	19	14	18	18	17
70 a více	5	6	9	9	6	15	10	8	15	7
Vystěhovalí na 1 000 obyvatel	34,6	45,2	43,0	42,8	44,0	46,3	41,6	43,3	43,6	43,9
<b>Přírůstek stěhováním</b>	427	308	271	249	224	199	509	510	280	475
v tom: vnitřní	363	286	307	189	197	163	447	408	164	296
zahraniční	64	22	-36	60	27	36	62	102	116	179
<b>Přírůstek celkový</b>	522	437	376	381	330	333	628	633	416	584
v tom: muži	265	207	177	194	161	99	321	308	205	281
ženy	257	230	199	187	169	234	307	325	211	303
<b>Přírůstek přirozený</b>	95	129	105	132	106	134	119	123	136	109
v tom: muži	52	68	59	70	71	62	69	65	59	64
ženy	43	61	46	62	35	72	50	58	77	45
<b>Přírůstek na 1 000 obyvatel</b>										
celkový	59,7	47,3	39,0	38,0	31,8	30,9	56,6	53,7	33,7	45,2
přirozený	10,9	14,0	10,9	13,2	10,2	12,4	10,7	10,4	11,0	8,4
stěhováním	48,8	33,3	28,1	24,9	21,6	18,5	45,9	43,2	22,7	36,8





## Pohyb obyvatel v městské části Praha-Benice

	2011	2012	2013	2014	2015	2016	2017	2018	2019	2020
<b>Stav obyvatel k 1. 7.</b>	545	558	568	600	637	648	697	713	709	706
v tom: muži	261	264	270	283	295	308	333	342	337	332
ženy	284	294	298	317	342	340	364	371	372	374
<b>Stav obyvatel k 31. 12.</b>	549	564	577	626	641	668	699	706	704	716
v tom ve věku:										
0-4	24	28	33	31	34	37	37	41	45	43
5-9	30	28	27	39	42	45	53	57	44	49
10-14	26	35	29	27	32	40	39	41	45	46
15-19	32	25	26	29	26	27	35	30	30	33
20-24	33	35	38	37	35	27	26	27	31	26
25-29	30	28	27	26	28	36	40	37	32	35
30-34	31	27	32	42	42	46	37	37	35	30
35-39	54	54	55	71	68	56	63	55	58	61
40-44	50	49	52	54	55	74	76	85	73	70
45-49	36	42	41	42	44	49	48	51	58	60
50-54	50	41	38	42	41	43	48	47	46	46
55-59	46	55	54	57	59	47	44	45	47	48
60-64	43	44	49	52	49	48	52	51	52	54
65-69	28	27	26	26	33	42	44	44	44	41
70-74	22	30	32	30	28	25	22	21	25	33
75-79	7	8	10	13	16	18	25	25	24	23
80-84	2	3	3	4	4	5	5	8	9	12
85-89	4	4	3	3	4	1	2	2	4	3
90-94	1	1	2	1	1	2	3	2	2	3
95+	-	-	-	-	-	-	-	-	-	-
Průměrný věk	40,4	40,8	41,0	40,7	40,7	40,0	40,0	39,9	40,6	41,0
<b>Muži k 31.12.</b>	261	266	276	292	301	321	331	340	330	338
v tom ve věku 0-14	37	39	38	38	46	59	66	77	70	73
15-64	197	195	203	217	217	215	216	214	208	207
65 a více let	27	32	35	37	38	47	49	49	52	58
<b>Ženy k 31.12.</b>	288	298	301	334	340	347	368	366	374	378
v tom ve věku 0-14	43	52	51	59	62	63	63	62	64	65
15-64	208	205	209	235	230	238	253	251	254	256
65 a více let	37	41	41	40	48	46	52	53	56	57
Průměrný věk muži	40,6	41,5	41,8	41,6	41,4	40,4	40,0	39,5	40,4	40,4
Průměrný věk ženy	40,1	40,1	40,3	39,9	40,0	39,7	39,9	40,2	40,7	41,5
<b>Sňatky</b>	1	-	1	2	6	1	1	3	2	1
v tom podle rodinného stavu snoubenců										
ženich: svobodný	-	-	-	2	3	-	1	2	1	1
rozvedený	1	-	1	-	3	1	-	-	-	-
ovdovělý	-	-	-	-	-	-	-	1	1	-
nevěsta: svobodná	1	-	1	2	2	1	1	2	1	1
rozvedená	-	-	-	-	4	-	-	1	1	-
ovdovělá	-	-	-	-	-	-	-	-	-	-
Věk ženicha:										
16-19	-	-	-	-	-	-	-	-	-	-
20-24	-	-	-	-	-	-	-	-	-	-
25-29	-	-	-	1	1	-	-	1	1	-
30-34	-	-	-	-	1	-	1	1	-	-
35-39	-	-	-	1	2	-	-	-	-	1
40 a více	1	-	1	-	2	1	-	1	1	-
Věk nevěsty:										
16-19	-	-	-	-	-	-	-	-	-	-
20-24	-	-	1	-	-	-	-	-	-	-
25-29	1	-	-	2	1	1	1	2	1	1
30-34	-	-	-	-	-	-	-	-	-	-
35-39	-	-	-	-	-	-	-	-	1	-
40 a více	-	-	-	-	-	-	-	1	-	-
Sňatky na 1 000 obyvatel	1,8	-	1,8	3,3	9,4	1,5	1,4	4,2	2,8	1,4

	2011	2012	2013	2014	2015	2016	2017	2018	2019	2020
<b>Rozvody</b>	2	-	-	2	-	-	1	-	3	1
v tom podle pořadí rozvodu										
muži: první	1	-	-	1	-	-	1	-	2	1
druhý a další	1	-	-	1	-	-	-	-	1	-
ženy: první	1	-	-	2	-	-	1	-	2	-
druhý a další	1	-	-	-	-	-	-	-	1	1
v tom podle věku muže										
do 29 let	2	-	-	-	-	-	-	-	-	-
30-39	-	-	-	1	-	-	-	-	-	-
40-49	-	-	-	-	-	-	-	-	2	-
50-59	-	-	-	-	-	-	-	-	1	1
60 a více	-	-	-	1	-	-	1	-	-	-
v tom podle věku ženy										
do 29 let	2	-	-	-	-	-	-	-	-	-
30-39	-	-	-	2	-	-	-	-	-	1
40-49	-	-	-	-	-	-	-	-	2	-
50-59	-	-	-	-	-	-	1	-	1	-
60 a více	-	-	-	-	-	-	-	-	-	-
S nezletilými dětmi	1	-	-	2	-	-	-	-	3	1
Rozvody na 1000 obyvatel	3,7	-	-	3,3	-	-	1,4	-	4,2	1,4
Narození celkem	7	7	6	1	8	7	5	13	10	5
<b>Živě narození</b>	7	7	6	1	8	7	5	13	10	5
v tom: muži	4	1	2	-	6	3	4	7	3	2
ženy	3	6	4	1	2	4	1	6	7	3
v tom podle pořadí dítěte										
první	6	1	1	1	6	2	3	6	2	2
druhé	-	6	4	-	1	4	2	4	6	3
třetí a další	1	-	1	-	1	1	-	3	2	-
v tom podle věku matky										
do 19 let	1	-	-	-	-	-	-	-	-	-
20-24	1	1	1	-	1	1	-	2	1	-
25-29	1	-	-	-	1	-	1	2	1	3
30-34	3	3	1	-	4	4	2	5	4	1
35-39	1	3	4	1	2	2	1	2	4	1
40 a více let	-	-	-	-	-	-	1	2	-	-
v tom podle rodinného stavu matky										
svobodná	3	3	2	1	3	3	3	6	5	2
vdaná	4	3	4	-	4	2	2	6	5	2
rozvedená	-	1	-	-	1	2	-	1	-	1
ovdovělá	-	-	-	-	-	-	-	-	-	-
mimo manželství celkem	3	4	2	1	4	5	3	7	5	3
v % z živě narozených	42,9	57,1	33,3	100,0	50,0	71,4	60,0	53,8	50,0	60,0
Živě narození na 1 000 obyvatel	12,8	12,5	10,6	1,7	12,6	10,8	7,2	18,2	14,1	7,1
<b>Potraty</b>	1	1	-	3	3	-	-	1	1	2
Potraty - z toho podle druhu										
samovolné	-	-	-	2	1	-	-	-	-	-
umělé přerušeni těhotenství	1	1	-	1	2	-	-	1	1	2
v tom podle věku ženy										
do 19 let	-	-	-	-	1	-	-	-	-	-
20 - 29	-	-	-	-	1	-	-	-	-	1
30 - 39	1	1	-	2	1	-	-	1	1	1
40 a více	-	-	-	1	-	-	-	-	-	-
Potraty na 1 000 obyvatel	1,8	1,8	-	5,0	4,7	-	-	1,4	1,4	2,8
<b>Zemřelí</b>	6	1	3	6	4	10	1	5	3	5
v tom: muži	4	-	1	5	2	3	1	4	2	3
ženy	2	1	2	1	2	7	-	1	1	2



	2011	2012	2013	2014	2015	2016	2017	2018	2019	2020
Zemřelí podle věku:										
0	-	-	-	-	-	-	-	-	-	-
1 - 14	-	-	-	-	-	-	-	-	-	-
15 - 39	-	-	-	-	-	-	-	-	-	-
40 - 49	-	-	-	-	-	-	-	-	-	-
50 - 59	-	-	-	2	1	1	-	-	-	-
60 - 64	-	1	1	1	-	-	-	2	-	-
65 - 69	-	-	1	-	-	1	-	1	1	-
70 - 74	1	-	-	2	1	2	1	2	-	-
75 - 79	1	-	-	-	1	2	-	-	1	-
80 - 84	1	-	1	-	1	2	-	-	1	2
85+	3	-	-	1	-	2	-	-	-	3
Zemřelí na 1 000 obyvatel	11,0	1,8	5,3	10,0	6,3	15,4	1,4	7,0	4,2	7,1
<b>Přistěhovalí</b>	27	22	25	64	25	43	54	27	20	34
v tom: muži	11	9	13	24	13	25	23	16	8	16
ženy	16	13	12	40	12	18	31	11	12	18
v tom ve věku										
do 9 let	6	3	6	15	6	14	15	9	4	7
10 - 14	2	4	-	4	1	2	2	1	2	2
15 - 19	1	-	-	-	1	2	-	-	-	-
20 - 24	1	-	-	-	-	-	3	1	-	-
25 - 29	2	1	3	4	1	1	7	-	-	3
30 - 34	5	2	8	9	5	9	6	3	3	1
35 - 39	3	-	5	19	4	6	8	3	4	8
40 - 49	3	4	1	4	2	5	9	5	1	4
50 - 59	2	3	1	7	4	3	3	4	1	5
60 - 69	-	4	1	2	1	-	-	1	2	1
70+	2	1	-	-	-	1	1	-	3	3
Přistěhovalí na 1 000 obyvatel	49,5	39,4	44,0	106,7	39,2	66,4	77,5	37,9	28,2	48,2
<b>Vystěhovalí</b>	9	13	15	10	14	13	27	28	29	22
v tom: muži	4	5	4	3	8	5	16	10	19	7
ženy	5	8	11	7	6	8	11	18	10	15
v tom ve věku										
do 9 let	2	1	4	1	1	4	5	7	10	3
10 - 14	-	-	2	1	1	1	-	2	1	1
15 - 19	-	2	-	2	-	1	-	1	-	1
20 - 24	2	2	-	-	1	-	1	-	2	-
25 - 29	1	-	1	2	1	1	4	2	1	1
30 - 34	3	1	2	1	1	1	5	-	2	4
35 - 39	-	1	3	-	3	1	3	5	4	3
40 - 49	1	2	2	2	2	2	5	5	5	4
50 - 59	-	3	1	-	4	1	-	1	1	5
60 - 69	-	1	-	1	-	1	4	3	3	-
70 a více	-	-	-	-	-	-	-	2	-	-
Vystěhovalí na 1 000 obyvatel	16,5	23,3	26,4	16,7	22,0	20,1	38,7	39,3	40,9	31,2
<b>Přírůstek stěhováním</b>	18	9	10	54	11	30	27	-1	-9	12
v tom: vnitřní	18	11	11	49	9	23	24	-2	-5	13
zahraniční	-	-2	-1	5	2	7	3	1	-4	-1
<b>Přírůstek celkový</b>	19	15	13	49	15	27	31	7	-2	12
v tom: muži	7	5	10	16	9	20	10	9	-10	8
ženy	12	10	3	33	6	7	21	-2	8	4
<b>Přírůstek přirozený</b>	1	6	3	-5	4	-3	4	8	7	-
v tom: muži	-	1	1	-5	4	-	3	3	1	-1
ženy	1	5	2	-	-	-3	1	5	6	1
<b>Přírůstek na 1 000 obyvatel</b>										
celkový	34,9	26,9	22,9	81,7	23,5	41,7	44,5	9,8	-2,8	17,0
přirozený	1,8	10,8	5,3	-8,3	6,3	-4,6	5,7	11,2	9,9	-
stěhováním	33,0	16,1	17,6	90,0	17,3	46,3	38,7	-1,4	-12,7	17,0

**Pohyb obyvatel v městské části Praha-Kolovraty**

	2011	2012	2013	2014	2015	2016	2017	2018	2019	2020
<b>Stav obyvatel k 1. 7.</b>	3 258	3 363	3 449	3 496	3 555	3 645	3 745	3 828	3 908	3 928
v tom: muži	1 564	1 617	1 648	1 670	1 708	1 746	1 798	1 840	1 870	1 880
ženy	1 694	1 746	1 801	1 826	1 847	1 899	1 947	1 988	2 038	2 048
<b>Stav obyvatel k 31. 12.</b>	3 298	3 410	3 468	3 536	3 606	3 686	3 785	3 870	3 912	3 938
v tom ve věku:										
0-4	328	313	297	290	271	254	270	262	256	255
5-9	275	306	338	350	348	359	338	330	310	293
10-14	180	187	195	226	262	278	305	347	358	351
15-19	141	151	169	164	185	189	202	206	236	259
20-24	182	166	147	143	130	136	148	165	161	178
25-29	162	178	170	184	183	188	180	164	172	148
30-34	313	278	250	216	196	187	220	224	215	221
35-39	392	439	446	428	404	378	317	281	266	249
40-44	259	280	306	359	402	427	463	476	454	415
45-49	210	226	231	230	241	274	297	327	373	407
50-54	158	155	169	176	199	215	225	227	221	241
55-59	186	186	179	191	172	156	154	173	186	206
60-64	149	159	171	172	180	189	182	171	178	164
65-69	134	157	165	158	156	160	164	167	166	167
70-74	62	70	76	99	127	138	160	166	157	158
75-79	72	67	62	49	49	56	62	73	96	118
80-84	58	51	53	59	55	54	53	57	45	43
85-89	31	33	30	27	32	36	32	39	47	47
90-94	4	8	14	15	14	11	12	13	14	17
95+	2	-	-	-	-	1	1	2	1	1
Průměrný věk	35,6	35,9	36,1	36,1	36,4	36,8	36,9	37,2	37,5	37,8
<b>Muži k 31.12.</b>	1 584	1 630	1 659	1 693	1 737	1 778	1 814	1 856	1 869	1 899
v tom ve věku 0-14	376	385	401	431	446	446	448	459	461	459
15-64	1 056	1 080	1 084	1 086	1 103	1 131	1 155	1 162	1 171	1 185
65 a více let	152	165	174	176	188	201	211	235	237	255
<b>Ženy k 31.12.</b>	1 714	1 780	1 809	1 843	1 869	1 908	1 971	2 014	2 043	2 039
v tom ve věku 0-14	407	421	429	435	435	445	465	480	463	440
15-64	1 096	1 138	1 154	1 177	1 189	1 208	1 233	1 252	1 291	1 303
65 a více let	211	221	226	231	245	255	273	282	289	296
Průměrný věk mužů	34,8	35,4	35,6	35,6	35,7	36,3	36,6	36,8	37,0	37,3
Průměrný věk ženy	36,3	36,3	36,5	36,7	37,0	37,2	37,2	37,6	37,9	38,3
<b>Sňatky</b>	13	15	10	12	13	15	12	9	21	14
v tom podle rodinného stavu snoubenců:										
ženich: svobodný	10	10	8	10	8	13	9	7	19	10
rozvedený	3	5	2	2	5	2	3	2	2	4
ovdovělý	-	-	-	-	-	-	-	-	-	-
nevěsta: svobodná	10	12	8	7	6	13	10	7	20	12
rozvedená	3	3	2	5	7	2	2	2	-	2
ovdovělá	-	-	-	-	-	-	-	-	1	-
Věk ženicha:										
16-19	-	-	-	-	-	-	-	-	-	-
20-24	-	1	-	-	2	1	-	2	2	-
25-29	3	2	2	2	-	5	4	2	4	1
30-34	4	6	5	3	5	3	3	2	7	6
35-39	4	3	1	5	1	4	3	1	3	3
40 a více	2	3	2	2	5	2	2	2	5	4
Věk nevěsty:										
16-19	-	-	-	-	-	-	-	-	-	-
20-24	1	2	2	-	1	1	1	1	2	-
25-29	3	5	4	4	7	7	5	5	10	2
30-34	6	4	1	2	4	4	2	1	7	8
35-39	3	3	2	3	2	2	3	2	-	1
40 a více	-	1	1	3	1	1	1	-	2	3
Sňatky na 1 000 obyvatel	4,0	4,5	2,9	3,4	3,7	4,1	3,2	2,4	5,4	3,6



	2011	2012	2013	2014	2015	2016	2017	2018	2019	2020
<b>Rozvody</b>	8	6	3	4	6	12	6	7	6	15
v tom podle pořadí rozvodu										
muži: první	4	4	2	4	4	9	4	5	5	15
druhý a další	4	2	1	-	2	3	2	2	1	-
ženy: první	7	4	1	4	5	10	4	6	5	14
druhý a další	1	2	2	-	1	2	2	1	1	1
v tom podle věku muže										
do 29 let	8	-	1	-	-	-	-	-	-	-
30-39	-	1	-	1	1	4	1	2	-	1
40-49	-	3	1	3	5	6	2	2	4	9
50-59	-	2	1	-	-	2	1	3	2	4
60 a více	-	-	-	-	-	-	2	-	-	1
v tom podle věku ženy										
do 29 let	7	-	1	1	1	1	-	-	-	-
30-39	1	3	-	2	3	4	1	3	2	5
40-49	-	2	1	1	2	5	3	1	3	5
50-59	-	1	1	-	-	2	2	3	1	4
60 a více	-	-	-	-	-	-	-	-	-	1
S nezletilými dětmi	4	4	-	4	5	7	4	2	6	8
Rozvody na 1000 obyvatel	2,5	1,8	0,9	1,1	1,7	3,3	1,6	1,8	1,5	3,8
Narození celkem	55	36	44	57	45	37	42	53	50	47
<b>Živě narození</b>	55	36	43	57	45	35	42	53	49	47
v tom: muži	30	18	26	30	26	16	16	27	25	28
ženy	25	18	17	27	19	19	26	26	24	19
v tom podle pořadí dítěte										
první	16	12	17	20	17	16	24	24	24	19
druhé	31	23	17	22	21	9	11	13	17	21
třetí a další	8	1	9	15	7	10	7	16	8	7
v tom podle věku matky										
do 19 let	-	-	-	1	1	1	-	-	-	-
20-24	3	-	-	1	2	-	-	1	3	1
25-29	8	5	13	7	9	8	11	9	17	8
30-34	29	26	18	26	10	12	18	24	13	20
35-39	13	4	12	19	19	12	9	16	12	14
40 a více let	2	1	-	3	4	2	4	3	4	4
v tom podle rodinného stavu matky										
svobodná	12	7	7	13	18	8	14	17	22	11
vdaná	38	28	33	40	23	24	25	34	27	30
rozvedená	5	1	3	4	4	2	3	2	-	6
ovdovělá	-	-	-	-	-	1	-	-	-	-
mimo manželství celkem	17	8	10	17	22	11	17	19	22	17
v % z živě narozených	30,9	22,2	23,3	29,8	48,9	31,4	40,5	35,8	44,9	36,2
Živě narození na 1 000 obyvatel	16,9	10,7	12,5	16,3	12,7	9,6	11,2	13,8	12,5	12,0
<b>Potraty</b>	-	1	1	1	1	-	-	2	1	2
Potraty - z toho podle druhu										
samovolné	-	-	1	1	1	-	-	1	1	1
umělé přerušení těhotenství	-	1	-	-	-	-	-	1	-	1
v tom podle věku ženy										
do 19 let	-	-	-	-	-	-	-	-	-	-
20 - 29	-	-	-	-	-	-	-	-	-	-
30 - 39	-	1	1	1	-	-	-	1	-	1
40 a více	-	-	-	-	1	-	-	1	1	1
Potraty na 1 000 obyvatel	-	0,3	0,3	0,3	0,3	-	-	0,5	0,3	0,5
<b>Zemřelí</b>	20	17	30	31	23	20	26	16	26	25
v tom: muži	10	4	13	15	9	6	13	10	16	9
ženy	10	13	17	16	14	14	13	6	10	16

	2011	2012	2013	2014	2015	2016	2017	2018	2019	2020
Zemřelí podle věku:										
0	1	-	-	-	-	-	-	1	-	-
1 - 14	-	-	-	1	-	-	1	-	-	-
15 - 39	-	-	1	-	1	1	-	-	-	1
40 - 49	-	-	3	2	-	-	-	1	-	2
50 - 59	1	-	2	2	2	1	1	2	1	-
60 - 64	3	-	3	3	1	4	1	3	5	-
65 - 69	3	1	1	2	3	-	-	1	5	2
70 - 74	2	1	3	2	2	3	7	1	5	4
75 - 79	3	4	6	5	3	2	3	1	1	6
80 - 84	3	5	4	3	4	1	4	-	1	1
85+	4	6	7	11	7	8	9	6	8	9
Zemřelí na 1 000 obyvatel	6,1	5,1	8,7	8,9	6,5	5,5	6,9	4,2	6,7	6,4
<b>Přistěhovalí</b>	161	181	116	139	132	154	177	166	134	100
v tom: muži	74	81	55	64	64	71	86	79	62	49
ženy	87	100	61	75	68	83	91	87	72	51
v tom ve věku										
do 9 let	39	44	29	29	31	31	39	38	28	26
10 - 14	7	6	5	9	7	9	3	10	8	5
15 - 19	3	6	1	-	3	3	6	2	5	1
20 - 24	6	5	4	4	2	3	8	3	4	3
25 - 29	17	18	7	22	12	15	28	19	18	12
30 - 34	23	37	18	15	19	24	37	28	22	14
35 - 39	24	30	12	24	22	20	18	20	16	11
40 - 49	13	17	15	12	12	24	21	25	15	15
50 - 59	12	6	7	11	7	9	8	7	9	2
60 - 69	10	9	13	9	7	9	3	7	5	4
70+	7	3	5	4	10	7	6	7	4	7
Přistěhovalí na 1 000 obyvatel	49,4	53,8	33,6	39,8	37,1	42,2	47,3	43,4	34,3	25,5
<b>Vystěhovalí</b>	84	88	71	97	84	89	94	118	115	96
v tom: muži	39	49	39	45	37	40	53	54	58	38
ženy	45	39	32	52	47	49	41	64	57	58
v tom ve věku										
do 9 let	16	30	14	19	18	19	15	29	25	21
10 - 14	5	5	-	5	2	7	8	2	12	6
15 - 19	2	2	2	4	3	2	2	2	1	7
20 - 24	4	5	6	7	5	2	3	5	8	5
25 - 29	9	6	12	8	13	10	13	15	9	9
30 - 34	11	13	9	22	12	13	14	18	18	16
35 - 39	15	11	6	15	8	10	13	12	9	6
40 - 49	15	9	8	9	10	16	17	15	22	19
50 - 59	1	3	7	4	5	5	7	10	8	3
60 - 69	3	2	4	4	6	1	1	9	-	3
70 a více	3	2	3	-	2	4	1	1	3	1
Vystěhovalí na 1 000 obyvatel	25,8	26,2	20,6	27,7	23,6	24,4	25,1	30,8	29,4	24,4
<b>Přírůstek stěhováním</b>	77	93	45	42	48	65	83	48	19	4
v tom: vnitřní	76	82	46	30	44	64	81	32	13	-
zahraniční	1	11	-1	12	4	1	2	16	6	4
<b>Přírůstek celkový</b>	112	112	58	68	70	80	99	85	42	26
v tom: muži	55	46	29	34	44	41	36	42	13	30
ženy	57	66	29	34	26	39	63	43	29	-4
<b>Přírůstek přirozený</b>	35	19	13	26	22	15	16	37	23	22
v tom: muži	20	14	13	15	17	10	3	17	9	19
ženy	15	5	-	11	5	5	13	20	14	3
<b>Přírůstek na 1 000 obyvatel</b>										
celkový	34,4	33,3	16,8	19,5	19,7	21,9	26,4	22,2	10,7	6,6
přirozený	10,7	5,6	3,8	7,4	6,2	4,1	4,3	9,7	5,9	5,6
stěhováním	23,6	27,7	13,0	12,0	13,5	17,8	22,2	12,5	4,9	1,0



**Pohyb obyvatel v městské části Praha-Královice**

	2011	2012	2013	2014	2015	2016	2017	2018	2019	2020
<b>Stav obyvatel k 1. 7.</b>	303	304	314	321	338	361	381	409	416	410
v tom: muži	155	153	160	167	176	198	205	216	219	217
ženy	148	151	154	154	162	163	176	193	197	193
<b>Stav obyvatel k 31. 12.</b>	303	308	315	327	350	371	407	414	407	415
v tom ve věku:										
0-4	20	21	21	24	20	22	26	31	25	25
5-9	24	23	24	20	26	29	33	29	28	25
10-14	6	11	15	20	24	26	28	29	28	34
15-19	8	9	8	9	8	14	21	24	24	26
20-24	13	12	15	13	12	9	12	14	16	15
25-29	19	17	15	16	17	17	15	15	17	16
30-34	27	29	25	24	21	22	24	27	21	20
35-39	29	31	35	37	40	41	37	29	27	33
40-44	16	17	20	24	30	34	40	45	50	43
45-49	15	16	15	16	21	23	30	33	36	32
50-54	17	13	13	12	13	17	20	20	21	31
55-59	26	26	27	24	23	22	17	16	15	14
60-64	23	21	22	26	30	30	32	31	25	21
65-69	29	33	32	29	26	21	22	23	27	31
70-74	9	5	7	13	20	28	32	33	29	25
75-79	7	7	6	5	5	6	6	7	11	17
80-84	10	12	9	9	8	5	4	4	3	4
85-89	4	4	6	5	4	4	6	3	4	3
90-94	-	-	-	1	2	1	2	1	-	-
95+	1	1	-	-	-	-	-	-	-	-
Průměrný věk	42,5	41,8	41,4	41,2	41,5	40,8	40,1	39,5	40,0	40,2
<b>Muži k 31.12.</b>	154	158	162	168	189	200	212	216	217	223
v tom ve věku 0-14	30	32	33	34	41	46	43	44	41	43
15-64	99	97	99	104	115	122	132	135	137	136
65 a více let	25	29	30	30	33	32	37	37	39	44
<b>Ženy k 31.12.</b>	149	150	153	159	161	171	195	198	190	192
v tom ve věku 0-14	20	23	27	30	29	31	44	45	40	41
15-64	94	94	96	97	100	107	116	119	115	115
65 a více let	35	33	30	32	32	33	35	34	35	36
Průměrný věk muži	40,8	40,5	40,7	40,6	40,6	39,4	39,8	39,2	39,8	39,7
Průměrný věk ženy	44,3	43,2	42,1	41,9	42,5	42,3	40,4	39,8	40,2	40,7
<b>Sňatky</b>	1	2	1	2	1	1	3	1	3	1
v tom podle rodinného stavu snoubenců										
ženich: svobodný	1	-	1	2	1	1	3	1	2	1
rozvedený	-	2	-	-	-	-	-	-	1	-
ovdovělý	-	-	-	-	-	-	-	-	-	-
nevěsta: svobodná	-	1	1	1	1	1	-	1	3	1
rozvedená	1	1	-	1	-	-	3	-	-	-
ovdovělá	-	-	-	-	-	-	-	-	-	-
Věk ženicha:										
16-19	-	-	-	-	-	-	-	-	-	-
20-24	-	-	-	-	-	-	-	-	-	-
25-29	-	-	-	-	-	1	1	-	1	-
30-34	-	-	1	1	-	-	1	1	-	-
35-39	-	-	-	-	1	-	1	-	1	-
40 a více	1	2	-	1	-	-	-	-	1	1
Věk nevěsty:										
16-19	-	-	-	-	-	-	-	-	-	-
20-24	-	-	-	-	-	-	-	-	-	-
25-29	-	-	1	-	1	1	-	1	1	-
30-34	1	-	-	1	-	-	1	-	-	-
35-39	-	1	-	-	-	-	2	-	-	1
40 a více	-	1	-	1	-	-	-	-	2	-
Sňatky na 1 000 obyvatel	3,3	6,6	3,2	6,2	3,0	2,8	7,9	2,4	7,2	2,4

	2011	2012	2013	2014	2015	2016	2017	2018	2019	2020
<b>Rozvody</b>	1	1	1	-	-	-	-	1	1	1
v tom podle pořadí rozvodu										
muži: první	-	-	1	-	-	-	-	1	1	-
druhý a další	1	1	-	-	-	-	-	-	-	1
ženy: první	1	-	1	-	-	-	-	1	1	1
druhý a další	-	1	-	-	-	-	-	-	-	-
v tom podle věku muže										
do 29 let	1	-	-	-	-	-	-	-	-	-
30-39	-	-	-	-	-	-	-	1	-	-
40-49	-	-	-	-	-	-	-	-	1	-
50-59	-	1	1	-	-	-	-	-	-	1
60 a více	-	-	-	-	-	-	-	-	-	-
v tom podle věku ženy										
do 29 let	-	-	-	-	-	-	-	-	-	-
30-39	1	-	1	-	-	-	-	-	-	-
40-49	-	-	-	-	-	-	-	1	1	1
50-59	-	1	-	-	-	-	-	-	-	-
60 a více	-	-	-	-	-	-	-	-	-	-
S nezletilými dětmi	1	-	-	-	-	-	-	1	1	1
Rozvody na 1000 obyvatel	3,3	3,3	3,2	-	-	-	-	2,4	2,4	2,4
Narození celkem	3	6	2	3	5	3	6	7	3	2
<b>Živě narození</b>	3	6	2	3	5	3	6	7	3	2
v tom: muži	1	2	-	-	4	1	-	4	-	2
ženy	2	4	2	3	1	2	6	3	3	-
v tom podle pořadí dítěte										
první	1	3	1	1	4	2	3	1	2	2
druhé	1	2	1	1	1	1	1	4	1	-
třetí a další	1	1	-	1	-	-	2	2	-	-
v tom podle věku matky										
do 19 let	-	-	-	-	-	-	-	-	-	-
20-24	-	-	-	-	-	1	1	-	1	-
25-29	-	1	1	-	2	-	1	1	1	1
30-34	2	2	1	1	1	1	1	5	1	-
35-39	1	3	-	2	2	1	1	1	-	1
40 a více let	-	-	-	-	-	-	2	-	-	-
v tom podle rodinného stavu matky										
svobodná	1	2	1	2	2	-	4	3	-	1
vdaná	2	3	-	1	2	3	2	4	3	1
rozvedená	-	1	1	-	1	-	-	-	-	-
ovdovělá	-	-	-	-	-	-	-	-	-	-
mimo manželství celkem	1	3	2	2	3	-	4	3	-	1
v % z živě narozených	33,3	50,0	100,0	66,7	60,0	-	66,7	42,9	-	50,0
Živě narození na 1 000 obyvatel	9,9	19,7	6,4	9,3	14,8	8,3	15,7	17,1	7,2	4,9
<b>Potraty</b>	-	1	-	-	-	4	1	2	4	1
Potraty - z toho podle druhu										
samovolné	-	-	-	-	-	2	1	1	3	-
umělé přerušeni těhotenství	-	1	-	-	-	2	-	1	1	1
v tom podle věku ženy										
do 19 let	-	-	-	-	-	-	-	-	-	-
20 - 29	-	1	-	-	-	-	-	-	-	-
30 - 39	-	-	-	-	-	2	1	-	3	1
40 a více	-	-	-	-	-	2	-	2	1	-
Potraty na 1 000 obyvatel	-	3,3	-	-	-	11,1	2,6	4,9	9,6	2,4
<b>Zemřelí</b>	3	6	5	3	3	8	3	6	5	1
v tom: muži	1	2	2	2	-	6	1	4	1	-
ženy	2	4	3	1	3	2	2	2	4	1





	2011	2012	2013	2014	2015	2016	2017	2018	2019	2020
Zemřelí podle věku:										
0	-	-	-	-	-	-	-	-	-	-
1 - 14	-	-	-	-	-	-	-	-	-	-
15 - 39	-	-	-	1	-	-	-	-	-	-
40 - 49	-	-	-	-	-	-	-	-	-	-
50 - 59	-	1	-	-	-	-	1	-	-	-
60 - 64	-	-	1	-	-	-	-	1	1	-
65 - 69	-	1	1	-	1	2	1	-	-	-
70 - 74	1	2	-	-	-	1	-	1	2	-
75 - 79	-	1	1	-	-	-	-	1	1	-
80 - 84	1	1	1	1	1	1	-	-	-	-
85+	1	-	1	1	1	4	1	3	1	1
Zemřelí na 1 000 obyvatel	9,9	19,7	15,9	9,3	8,9	22,2	7,9	14,7	12,0	2,4
<b>Přistěhovalí</b>	10	13	15	22	34	38	43	19	27	21
v tom: muži	5	7	7	15	22	22	18	10	17	12
ženy	5	6	8	7	12	16	25	9	10	9
v tom ve věku										
do 9 let	2	3	3	4	5	8	10	3	3	6
10 - 14	1	1	-	2	3	1	3	1	3	-
15 - 19	-	-	-	2	1	4	5	1	-	1
20 - 24	-	-	2	-	1	1	3	-	1	2
25 - 29	1	1	-	2	1	5	-	3	3	4
30 - 34	-	2	1	2	1	1	3	4	3	3
35 - 39	1	3	4	5	5	3	5	3	5	2
40 - 49	2	1	2	5	8	6	8	4	7	-
50 - 59	3	1	2	-	4	3	1	-	1	1
60 - 69	-	1	1	-	2	5	3	-	1	1
70+	-	-	-	-	3	1	2	-	-	1
Přistěhovalí na 1 000 obyvatel	33,0	42,8	47,8	68,5	100,6	105,3	112,9	46,5	64,9	51,2
<b>Vystěhovalí</b>	10	8	5	10	13	12	10	13	32	14
v tom: muži	6	3	1	7	5	6	5	6	15	8
ženy	4	5	4	3	8	6	5	7	17	6
v tom ve věku										
do 9 let	1	2	-	2	5	2	2	4	8	1
10 - 14	1	-	-	2	1	-	1	-	1	-
15 - 19	1	-	-	-	-	-	-	-	3	1
20 - 24	-	-	-	-	-	2	1	-	-	2
25 - 29	-	1	-	-	2	2	1	2	1	3
30 - 34	-	1	-	2	1	1	1	-	2	2
35 - 39	-	1	1	2	3	-	2	3	7	-
40 - 49	4	1	2	2	-	4	-	1	5	3
50 - 59	1	1	-	-	-	-	2	1	1	-
60 - 69	2	-	2	-	-	1	-	1	2	1
70 a více	-	1	-	-	1	-	-	1	2	1
Vystěhovalí na 1 000 obyvatel	33,0	26,3	15,9	31,2	38,5	33,2	26,2	31,8	76,9	34,1
<b>Přírůstek stěhováním</b>	-	5	10	12	21	26	33	6	-5	7
v tom: vnitřní	1	5	10	11	23	24	33	-1	-7	3
zahraniční	-1	-	-	1	-2	2	-	7	2	4
<b>Přírůstek celkový</b>	-	5	7	12	23	21	36	7	-7	8
v tom: muži	-1	4	4	6	21	11	12	4	1	6
ženy	1	1	3	6	2	10	24	3	-8	2
<b>Přírůstek přirozený</b>	-	-	-3	-	2	-5	3	1	-2	1
v tom: muži	-	-	-2	-2	4	-5	-1	-	-1	2
ženy	-	-	-1	2	-2	-	4	1	-1	-1
<b>Přírůstek na 1 000 obyvatel</b>										
celkový	-	16,4	22,3	37,4	68,0	58,2	94,5	17,1	-16,8	19,5
přirozený	-	-	-9,6	-	5,9	-13,9	7,9	2,4	-4,8	2,4
stěhováním	-	16,4	31,8	37,4	62,1	72,0	86,6	14,7	-12,0	17,1

## Pohyb obyvatel v městské části Praha-Nedvězí

	2011	2012	2013	2014	2015	2016	2017	2018	2019	2020
<b>Stav obyvatel k 1. 7.</b>	279	284	300	310	307	312	305	307	319	342
v tom: muži	145	144	151	159	157	157	158	165	171	176
ženy	134	140	149	151	150	155	147	142	148	166
<b>Stav obyvatel k 31. 12.</b>	277	289	309	310	307	303	309	318	333	332
v tom ve věku:										
0-4	18	23	27	28	25	20	17	14	16	20
5-9	11	9	12	15	16	20	25	27	28	26
10-14	10	11	12	10	13	12	11	13	15	15
15-19	8	9	5	7	8	10	11	14	11	13
20-24	16	19	17	13	12	10	11	7	10	9
25-29	17	15	23	24	21	15	16	12	10	10
30-34	23	21	25	24	16	16	16	21	30	22
35-39	19	25	26	22	28	31	26	27	28	25
40-44	18	18	20	25	23	24	33	28	23	29
45-49	22	20	21	22	21	20	17	26	30	27
50-54	22	28	25	24	29	29	24	27	27	24
55-59	27	23	21	22	18	16	23	21	21	26
60-64	30	29	27	24	23	23	19	21	20	18
65-69	13	15	21	23	26	26	26	20	21	21
70-74	4	6	9	8	9	12	14	21	22	25
75-79	8	5	3	3	1	2	5	6	7	9
80-84	6	8	10	11	9	6	3	2	3	2
85-89	4	4	3	2	6	7	9	9	8	7
90-94	1	1	1	2	2	3	2	1	2	3
95+	-	-	1	1	1	1	1	1	1	1
Průměrný věk	42,6	42,1	41,4	41,5	41,9	42,8	42,8	42,9	42,8	42,9
<b>Muži k 31.12.</b>	141	147	156	159	156	153	161	172	175	167
v tom ve věku 0-14	17	19	24	27	28	26	28	29	29	28
15-64	112	113	111	111	105	103	104	115	116	108
65 a více let	12	15	21	21	23	24	29	28	30	31
<b>Ženy k 31.12.</b>	136	142	153	151	151	150	148	146	158	165
v tom ve věku 0-14	22	24	27	26	26	26	25	25	30	33
15-64	90	94	99	96	94	91	92	89	94	95
65 a více let	24	24	27	29	31	33	31	32	34	37
Průměrný věk mužů	41,8	41,2	40,3	40,4	41,1	42,1	42,3	42,3	42,9	43,7
Průměrný věk ženy	43,4	43,1	42,5	42,6	42,8	43,5	43,2	43,5	42,6	41,9
<b>Sňatky</b>	3	2	1	-	2	2	1	3	4	-
v tom podle rodinného stavu snoubenců:										
ženich: svobodný	3	1	-	-	2	1	1	2	2	-
rozvedený	-	1	1	-	-	1	-	1	1	-
ovdovělý	-	-	-	-	-	-	-	-	1	-
nevěsta: svobodná	2	-	1	-	1	1	1	2	2	-
rozvedená	1	2	-	-	1	1	-	1	1	-
ovdovělá	-	-	-	-	-	-	-	-	1	-
Věk ženicha:										
16-19	-	-	-	-	-	-	-	-	-	-
20-24	-	-	-	-	-	-	-	-	-	-
25-29	1	-	-	-	-	-	-	1	-	-
30-34	1	-	1	-	-	1	-	1	2	-
35-39	1	-	-	-	2	-	1	-	-	-
40 a více	-	2	-	-	-	1	-	1	2	-
Věk nevěsty:										
16-19	-	-	-	-	-	-	-	-	-	-
20-24	2	-	-	-	-	-	-	-	-	-
25-29	-	-	1	-	1	1	1	1	-	-
30-34	1	-	-	-	-	-	-	1	2	-
35-39	-	-	-	-	-	-	-	-	-	-
40 a více	-	2	-	-	1	1	-	1	2	-
Sňatky na 1 000 obyvatel	10,8	7,0	3,3	-	6,5	6,4	3,3	9,8	12,5	-



	2011	2012	2013	2014	2015	2016	2017	2018	2019	2020
<b>Rozvody</b>	-	4	-	-	1	1	-	5	1	-
v tom podle pořadí rozvodu										
muži: první	-	4	-	-	1	1	-	4	1	-
druhý a další	-	-	-	-	-	-	-	1	-	-
ženy: první	-	3	-	-	1	1	-	3	1	-
druhý a další	-	1	-	-	-	-	-	2	-	-
v tom podle věku muže										
do 29 let	-	-	-	-	-	-	-	-	-	-
30-39	-	1	-	-	1	1	-	3	-	-
40-49	-	1	-	-	-	-	-	-	-	-
50-59	-	-	-	-	-	-	-	2	-	-
60 a více	-	2	-	-	-	-	-	-	1	-
v tom podle věku ženy										
do 29 let	-	-	-	-	1	1	-	-	-	-
30-39	-	1	-	-	-	-	-	2	-	-
40-49	-	1	-	-	-	-	-	2	-	-
50-59	-	1	-	-	-	-	-	1	-	-
60 a více	-	1	-	-	-	-	-	-	1	-
S nezletilými dětmi	-	2	-	-	-	1	-	5	-	-
Rozvody na 1000 obyvatel	-	14,1	-	-	3,3	3,2	-	16,3	3,1	-
Narození celkem	2	5	5	4	2	2	2	2	3	2
<b>Živě narození</b>	2	5	5	4	2	2	2	2	3	2
v tom: muži	-	2	2	2	1	2	1	2	-	-
ženy	2	3	3	2	1	-	1	-	3	2
v tom podle pořadí dítěte										
první	1	3	4	1	-	1	1	-	1	1
druhé	1	1	-	2	2	-	-	1	1	-
třetí a další	-	1	1	1	-	1	1	1	1	1
v tom podle věku matky										
do 19 let	-	1	-	-	-	-	-	-	-	-
20-24	-	-	-	-	-	-	-	-	1	-
25-29	-	1	3	1	-	-	1	-	-	-
30-34	2	3	-	1	1	1	-	1	1	1
35-39	-	-	2	2	1	1	1	1	1	-
40 a více let	-	-	-	-	-	-	-	-	-	1
v tom podle rodinného stavu matky										
svobodná	-	4	1	1	-	1	1	-	1	-
vdaná	2	1	3	3	2	1	1	1	2	2
rozvedená	-	-	1	-	-	-	-	1	-	-
ovdovělá	-	-	-	-	-	-	-	-	-	-
mimo manželství celkem	-	4	2	1	-	1	1	1	1	-
v % z živě narozených	-	80,0	40,0	25,0	-	50,0	50,0	50,0	33,3	-
Živě narození na 1 000 obyvatel	7,2	17,6	16,7	12,9	6,5	6,4	6,6	6,5	9,4	5,8
<b>Potraty</b>	-	-	1	1	-	-	2	2	1	-
Potraty - z toho podle druhu										
samovolné	-	-	-	-	-	-	-	1	1	-
umělé přerušení těhotenství	-	-	1	1	-	-	2	1	-	-
v tom podle věku ženy										
do 19 let	-	-	-	-	-	-	-	-	-	-
20 - 29	-	-	1	-	-	-	2	1	-	-
30 - 39	-	-	-	1	-	-	-	1	1	-
40 a více	-	-	-	-	-	-	-	-	-	-
Potraty na 1 000 obyvatel	-	-	3,3	3,2	-	-	6,6	6,5	3,1	-
<b>Zemřelí</b>	2	2	-	2	3	2	4	4	2	2
v tom: muži	1	1	-	1	1	2	-	3	1	2
ženy	1	1	-	1	2	-	4	1	1	-

	2011	2012	2013	2014	2015	2016	2017	2018	2019	2020
Zemřelí podle věku:										
0	-	-	-	-	-	-	-	-	-	-
1 - 14	-	-	-	-	-	-	-	-	-	-
15 - 39	-	-	-	-	-	-	-	-	-	-
40 - 49	-	1	-	-	1	-	-	-	1	-
50 - 59	1	-	-	-	-	-	-	1	-	1
60 - 64	-	-	-	1	-	-	-	-	-	-
65 - 69	-	-	-	-	1	1	-	1	-	-
70 - 74	-	-	-	1	-	-	1	1	-	-
75 - 79	-	1	-	-	-	-	-	-	-	-
80 - 84	-	-	-	-	1	-	1	-	-	-
85+	1	-	-	-	-	1	2	1	1	1
Zemřelí na 1 000 obyvatel	7,2	7,0	-	6,5	9,8	6,4	13,1	13,0	6,3	5,8
<b>Přistěhovalí</b>	14	14	28	18	8	12	14	30	22	17
v tom: muži	5	8	15	9	3	7	9	17	9	6
ženy	9	6	13	9	5	5	5	13	13	11
v tom ve věku										
do 9 let	2	1	7	5	-	2	4	5	5	6
10 - 14	2	-	-	-	-	-	-	1	-	1
15 - 19	-	2	1	1	3	-	1	-	-	-
20 - 24	-	2	1	-	-	-	1	-	1	-
25 - 29	1	3	5	2	-	-	-	2	2	1
30 - 34	3	2	4	2	-	-	3	2	6	2
35 - 39	2	1	5	1	1	2	2	4	3	-
40 - 49	2	3	3	3	1	4	-	9	-	3
50 - 59	-	-	-	4	2	2	-	5	3	2
60 - 69	2	-	2	-	-	2	-	1	1	2
70+	-	-	-	-	1	-	3	1	1	-
Přistěhovalí na 1 000 obyvatel	50,2	49,3	93,3	58,1	26,1	38,5	45,9	97,7	69,0	49,7
<b>Vystěhovalí</b>	13	5	13	19	10	16	6	19	8	18
v tom: muži	6	3	8	7	6	10	2	5	5	12
ženy	7	2	5	12	4	6	4	14	3	6
v tom ve věku										
do 9 let	3	1	2	4	-	3	3	4	2	1
10 - 14	-	-	2	-	-	-	-	-	-	2
15 - 19	1	-	-	-	-	-	-	-	-	-
20 - 24	3	-	-	1	1	2	-	-	1	-
25 - 29	1	1	2	3	2	2	-	2	1	2
30 - 34	3	1	-	5	2	2	-	2	-	3
35 - 39	1	-	-	-	1	-	-	3	-	1
40 - 49	1	-	1	1	1	1	1	2	-	5
50 - 59	-	-	5	2	1	4	1	4	4	2
60 - 69	-	2	1	2	1	1	1	1	-	-
70 a více	-	-	-	1	1	1	-	1	-	2
Vystěhovalí na 1 000 obyvatel	46,6	17,6	43,3	61,3	32,6	51,3	19,7	61,9	25,1	52,6
<b>Přírůstek stěhováním</b>	1	9	15	-1	-2	-4	8	11	14	-1
v tom: vnitřní	-	10	16	-1	-4	-3	5	9	10	1
zahraniční	1	-1	-1	-	2	-1	3	2	4	-2
<b>Přírůstek celkový</b>	1	12	20	1	-3	-4	6	9	15	-1
v tom: muži	-2	6	9	3	-3	-3	8	11	3	-8
ženy	3	6	11	-2	-	-1	-2	-2	12	7
<b>Přírůstek přirozený</b>	-	3	5	2	-1	-	-2	-2	1	-
v tom: muži	-1	1	2	1	-	-	1	-1	-1	-2
ženy	1	2	3	1	-1	-	-3	-1	2	2
<b>Přírůstek na 1 000 obyvatel</b>										
celkový	3,6	42,3	66,7	3,2	-9,8	-12,8	19,7	29,3	47,0	-2,9
přirozený	-	10,6	16,7	6,5	-3,3	-	-6,6	-6,5	3,1	-
stěhováním	3,6	31,7	50,0	-3,2	-6,5	-12,8	26,2	35,8	43,9	-2,9

