

### 3.2. Živě narození

|            |  |
|------------|--|
| Ukazatel 2 | <b>Živě narození v letech 2000 – 2006 na 1 000 žen ve věku 15 – 49 let (roční průměr)</b>  |
| Popis      | Ukazatel je nazýván obecnou mírou plodnosti, je definován jako poměr počtu živě narozených na 1 000 žen v reprodukčním věku, tj. žen ve věkové skupině 15 – 49 let. V zájmu srovnatelnosti ročních ukazatelů s ukazateli za delší časové období byl při výpočtu tohoto typu míry střední stav počtu žen v reprodukčním věku za sledované období násoben sedmi. |
| Zdroj      | Český statistický úřad   |

Ukazatel živě narození v letech 2000 - 2006 na 1 000 žen ve věku 15 – 49 let dosáhl v celé **České republice hodnoty 37,95 ‰**, v ČR bez Hlavního města Prahy pak 38,07 ‰. Ve většině krajů se u všech šesti variant vymezení venkova projevuje vždy **vyšší hodnota sledovaného ukazatele ve srovnání s městským prostorem**. Vypovídá tak o příznivější úrovni porodnosti ve venkovských obcích než v městských částech republiky. Výjimku tvoří vymezení venkovského prostoru podle varianty 2 ve Středočeském kraji, vymezení venkovského prostoru podle varianty 3 v Ústeckém a Jihomoravském kraji, vymezení venkovského prostoru podle varianty 4 v Libereckém kraji a vymezení venkovského prostoru podle varianty 4 a 5 v Moravskoslezském kraji.

Výsledná hodnota ukazatele živě narození v letech 2000 – 2006 na 1 000 žen ve věku 15 – 49 let se tak ve venkovském prostoru celé České republiky pohybuje v intervalu od 39,06 ‰ ve variantě 4 do 39,28 ‰ současně ve variantě 1 a 2. Naopak výsledná hodnota v městském prostoru České republiky se nachází v intervalu od 37,34 ‰ ve variantě 5 do 37,56 ‰ ve 2 variantách, a to 2 a 6.

**V Pardubickém kraji** dosáhl sledovaný ukazatel 38,25 ‰, což představuje šestou nejvyšší hodnotu mezi kraji České republiky. Ve všech typech vymezení venkovského prostoru nalzáme v kraji výrazně vyšší úroveň porodnosti než v městském prostoru. Nejvyšší hodnoty dosáhl ukazatel živě narození v letech 2000 – 2006 na 1 000 žen ve věku 15 – 49 let v šesté variantě vymezení venkova (40,56 ‰), nejnižší ve čtvrté variantě (40,26 ‰). V městském prostoru nabývá ukazatel hodnot v rozmezí od 36,86 ‰ ve variantě 5 do 37,12 ‰ ve variantě 2.

**Graf 3.2 Živě narození v letech 2000 – 2006 na 1 000 žen ve věku 15 – 49 let (roční průměr)**

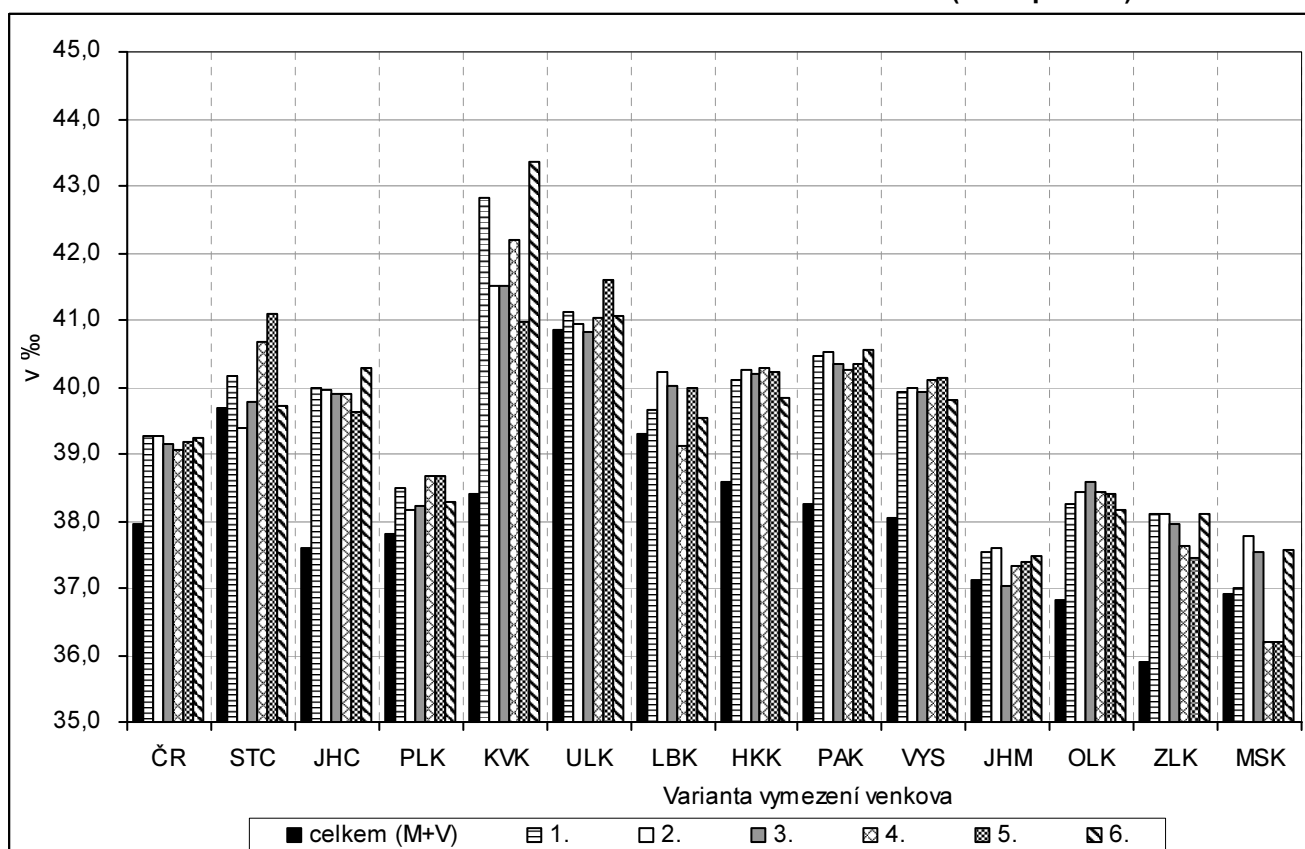

Tab. 3.2 Živě narození v letech 2000 – 2006 na 1 000 žen ve věku 15 – 49 let (roční průměr)

Měřicí jednotka: ‰

| ČR, kraje        |                | Celkem | Varianta / charakter území (M - městské, V - venkovské) |       |   |       |   |       |  |       |  |       |  |       |
|------------------|----------------|--------|---|-------|---|-------|---|-------|--|-------|--|-------|--|-------|
|                  |                |        | 1   |       | 2   |       | 3   |       | 4  |       | 5  |       | 6  |       |
|                  |                |        | V = obce do 2 tis. obyvatel                             |       | V = obce do 1 tis. obyv. + obce do 3 tis. obyv. s hustotou menší než 100 obyv. na 1 km <sup>2</sup> |       | V = obce do 1 tis. obyv. + obce do 3 tis. obyv. s hustotou menší než 150 obyv. na 1 km <sup>2</sup> |       | V = obce, které neměly k 31. 12. 2006 statut města |       | V = obce, které nejsou obcemi s pověřeným obecním úřadem |       | V = obce do 2 tis. obyvatel bez obcí v zázemí krajských měst |       |
|                  |                | M      | V   | M     | V   | M     | V   | M     | V  | M     | V  | M     | V  |       |
| ČR celkem        | hodnota        | 37,95  | 37,50   | 39,28 | 37,56   | 39,28 | 37,53   | 39,14 | 37,51  | 39,06 | 37,34  | 39,19 | 37,56  | 39,25 |
|                  | odchylka (+/-) | -      | -0,45   | 1,33  | -0,39   | 1,34  | -0,41   | 1,20  | -0,44  | 1,11  | -0,60  | 1,24  | -0,38  | 1,30  |
| ČR bez Prahy     | hodnota        | 38,07  | 37,59   | 39,28 | 37,66   | 39,28 | 37,63   | 39,14 | 37,61  | 39,06 | 37,42  | 39,19 | 37,66  | 39,25 |
|                  | odchylka (+/-) | -      | -0,48   | 1,21  | -0,41   | 1,21  | -0,44   | 1,07  | -0,46  | 0,99  | -0,65  | 1,12  | -0,41  | 1,18  |
| Středočeský      | hodnota        | 39,70  | 39,38   | 40,16 | 39,86   | 39,37 | 39,64   | 39,78 | 38,96  | 40,66 | 38,34  | 41,10 | 39,68  | 39,73 |
|                  | odchylka (+/-) | -      | -0,31   | 0,46  | 0,17  | -0,32 | -0,05   | 0,08  | -0,73  | 0,97  | -1,36  | 1,41  | -0,02  | 0,03  |
| Jihočeský        | hodnota        | 37,61  | 36,52   | 39,98 | 36,39   | 39,96 | 36,37   | 39,89 | 36,50  | 39,90 | 36,42  | 39,61 | 36,53  | 40,30 |
|                  | odchylka (+/-) | -      | -1,09   | 2,37  | -1,22   | 2,35  | -1,24   | 2,28  | -1,11  | 2,29  | -1,19  | 2,00  | -1,08  | 2,69  |
| Plzeňský         | hodnota        | 37,81  | 37,50   | 38,50 | 37,65   | 38,16 | 37,62   | 38,21 | 37,43  | 38,67 | 37,33  | 38,66 | 37,65  | 38,27 |
|                  | odchylka (+/-) | -      | -0,32   | 0,69  | -0,16   | 0,34  | -0,19   | 0,40  | -0,39  | 0,86  | -0,48  | 0,85  | -0,16  | 0,46  |
| Karlovarský      | hodnota        | 38,40  | 37,34   | 42,81 | 37,61   | 41,51 | 37,56   | 41,50 | 37,56  | 42,19 | 37,18  | 40,98 | 37,29  | 43,35 |
|                  | odchylka (+/-) | -      | -1,06   | 4,42  | -0,79   | 3,12  | -0,84   | 3,10  | -0,83  | 3,79  | -1,22  | 2,58  | -1,11  | 4,96  |
| Ústecký          | hodnota        | 40,87  | 40,81   | 41,12 | 40,85   | 40,94 | 40,88   | 40,81 | 40,83  | 41,02 | 40,60  | 41,61 | 40,82  | 41,07 |
|                  | odchylka (+/-) | -      | -0,05   | 0,26  | -0,01   | 0,07  | 0,01  | -0,05 | -0,04  | 0,16  | -0,26  | 0,74  | -0,04  | 0,20  |
| Liberecký        | hodnota        | 39,31  | 39,22   | 39,65 | 39,06   | 40,22 | 39,09   | 40,02 | 39,36  | 39,13 | 39,02  | 39,99 | 39,25  | 39,54 |
|                  | odchylka (+/-) | -      | -0,10   | 0,33  | -0,26   | 0,91  | -0,23   | 0,71  | 0,05   | -0,19 | -0,29  | 0,68  | -0,07  | 0,23  |
| Královéhradecký  | hodnota        | 38,57  | 37,91   | 40,10 | 37,86   | 40,24 | 37,82   | 40,19 | 37,80  | 40,28 | 37,73  | 40,22 | 38,05  | 39,84 |
|                  | odchylka (+/-) | -      | -0,66   | 1,53  | -0,71   | 1,67  | -0,75   | 1,62  | -0,77  | 1,71  | -0,84  | 1,65  | -0,52  | 1,27  |
| Pardubický       | hodnota        | 38,25  | 37,00   | 40,45 | 37,12   | 40,51 | 37,04   | 40,33 | 37,07  | 40,26 | 36,86  | 40,33 | 37,06  | 40,56 |
|                  | odchylka (+/-) | -      | -1,25   | 2,20  | -1,13   | 2,26  | -1,21   | 2,08  | -1,18  | 2,00  | -1,39  | 2,08  | -1,20  | 2,30  |
| Vysočina         | hodnota        | 38,03  | 36,80   | 39,92 | 36,81   | 39,98 | 36,73   | 39,93 | 36,69  | 40,11 | 36,48  | 40,14 | 36,93  | 39,81 |
|                  | odchylka (+/-) | -      | -1,24   | 1,89  | -1,22   | 1,94  | -1,30   | 1,89  | -1,34  | 2,07  | -1,55  | 2,11  | -1,10  | 1,78  |
| Jiho-moravský    | hodnota        | 37,11  | 36,93   | 37,55 | 36,97   | 37,60 | 37,14   | 37,04 | 36,98  | 37,33 | 36,92  | 37,38 | 36,98  | 37,48 |
|                  | odchylka (+/-) | -      | -0,18   | 0,44  | -0,14   | 0,49  | 0,03  | -0,07 | -0,13  | 0,22  | -0,18  | 0,27  | -0,13  | 0,37  |
| Olomoucký        | hodnota        | 36,81  | 36,08   | 38,27 | 36,21   | 38,42 | 35,90   | 38,58 | 35,70  | 38,44 | 35,60  | 38,39 | 36,18  | 38,17 |
|                  | odchylka (+/-) | -      | -0,72   | 1,46  | -0,59   | 1,62  | -0,90   | 1,78  | -1,11  | 1,63  | -1,21  | 1,58  | -0,62  | 1,36  |
| Zlínský          | hodnota        | 35,89  | 35,01   | 38,12 | 35,08   | 38,12 | 34,93   | 37,95 | 34,83  | 37,63 | 34,77  | 37,46 | 35,02  | 38,11 |
|                  | odchylka (+/-) | -      | -0,88   | 2,23  | -0,80   | 2,23  | -0,96   | 2,06  | -1,05  | 1,75  | -1,11  | 1,57  | -0,86  | 2,22  |
| Moravsko-slezský | hodnota        | 36,91  | 36,90   | 37,01 | 36,82   | 37,78 | 36,82   | 37,52 | 37,12  | 36,20 | 37,16  | 36,20 | 36,83  | 37,55 |
|                  | odchylka (+/-) | -      | -0,02   | 0,10  | -0,09   | 0,86  | -0,10   | 0,61  | 0,21   | -0,72 | 0,25   | -0,71 | -0,09  | 0,64  |