

T5 Sklizňová plocha, hektarový výnos, sklizeň
Harvested area, per hectare yield and harvest of crops

5.2 Luskoviny, okopaniny
Pulses and protein crops for grain, Root crops

[01](#) Tab. 5.2.1 Luskoviny celkem, luskoviny jedlé, brambory celkem, řepa cukrová
Tab. 5.2.1 Pulses and protein crops for grain, Edible pulses, Potatoes, Sugar beet

[02](#) Graf 5.2.1.1 Sklizňová plocha, hektarový výnos - luskoviny a bílkovinné plodiny na zrno
Graph 5.2.1.1 Harvested area, per hectare yield - Pulses and protein crops for grain

[03](#) Graf 5.2.1.2 Sklizňová plocha, hektarový výnos - luskoviny jedlé
Graph 5.2.1.2 Harvested area, per hectare yield - Edible pulses

[04](#) Graf 5.2.1.3 Sklizňová plocha, hektarový výnos - brambory celkem
Graph 5.2.1.3 Harvested area, per hectare yield - Potatoes

[05](#) Graf 5.2.1.4 Sklizňová plocha, hektarový výnos - řepa cukrová
Graph 5.2.1.4 Harvested area, per hectare yield - Sugar beet

Tab. 5.2.1 Sklizňová plocha, hektarový výnos, sklizeň - luskoviny a bílkovinné plodiny na zrno, okopaniny¹⁾
Harvested area, per hectare yield and harvest of crops - Pulses and protein crops for grain, Root crops¹⁾

Rok Year	Luskoviny a bílkovinné plodiny na zrno <i>Pulses and protein crops for grain</i>			z toho luskoviny jedlé ¹⁾ <i>Edible pulses¹⁾</i>			Brambory celkem <i>Potatoes</i>			Řepa cukrová ²⁾ <i>Sugar beet²⁾</i>		
	sklizňová plocha <i>Harvested area</i>	hektarový výnos <i>Per hectare yield</i>	sklizeň <i>Harvest</i>	sklizňová plocha <i>Harvested area</i>	hektarový výnos <i>Per hectare yield</i>	sklizeň <i>Harvest</i>	sklizňová plocha <i>Harvested area</i>	hektarový výnos <i>Per hectare yield</i>	sklizeň <i>Harvest</i>	sklizňová plocha <i>Harvested area</i>	hektarový výnos <i>Per hectare yield</i>	sklizeň <i>Harvest</i>
	ha	t/ha	t	ha	t/ha	t	ha	t/ha	t	ha	t/ha	t
1918	-	-	-	-	-	-	-	-	-	-	-	-
1919	-	-	-	-	-	-	-	-	-	-	-	-
1920	111 275	1,16	128 582	20 461	1,07	21 961	391 125	7,36	2 879 948	173 866	23,09	4 014 772
1921	127 648	1,06	134 906	23 870	0,92	21 986	404 774	6,91	2 795 783	184 320	19,25	3 548 797
1922	131 801	1,05	138 307	23 579	0,85	20 005	412 447	14,96	6 169 644	174 398	25,39	4 428 034
1923	131 138	1,65	215 892	23 058	1,37	31 613	396 268	10,11	4 006 014	194 329	26,49	5 147 957
1924	129 300	1,64	212 124	23 282	1,36	31 659	393 891	11,00	4 334 593	243 682	28,64	6 978 091
1925	123 708	1,65	204 550	22 616	1,33	30 116	396 547	12,85	5 095 936	239 881	31,06	7 451 586
1926	123 214	1,58	194 308	22 240	1,22	27 163	402 045	7,75	3 115 447	226 050	24,44	5 523 645
1927	120 167	1,69	202 539	21 859	1,37	29 965	401 500	15,48	6 216 326	231 881	28,58	6 627 808
1928	91 010	1,43	129 937	17 334	1,18	20 377	462 204	13,42	6 203 761	197 011	25,48	5 019 317
1929	83 041	1,44	119 658	16 905	1,21	20 480	486 827	15,69	7 637 719	191 783	26,75	5 130 531
1930	72 058	1,28	92 579	17 071	1,27	21 698	441 454	15,24	6 729 735	180 571	30,30	5 470 946
1931	85 866	1,39	119 281	18 309	1,19	21 781	472 534	15,77	7 452 905	152 587	30,84	4 705 177
1932	83 612	1,61	134 878	17 371	1,37	23 839	476 830	15,12	7 211 704	126 357	27,74	3 505 323
1933	85 240	1,37	116 684	17 527	1,36	23 868	484 206	13,07	6 328 366	126 033	20,66	2 604 418
1934	94 643	0,48	45 232	19 179	0,31	5 971	492 540	14,23	7 008 990	132 501	27,00	3 577 291
1935	92 182	0,78	71 864	16 028	0,84	13 527	492 871	10,67	5 257 642	131 793	23,39	3 082 810
1936	93 700	1,61	150 753	16 324	1,34	21 877	498 193	15,81	7 878 166	130 919	32,15	4 209 602
1937	99 892	1,47	146 920	15 793	1,30	20 559	507 180	18,40	9 331 738	147 707	34,96	5 164 311
1938	91 004	1,39	126 631	13 683	1,19	16 244	504 556	14,51	7 322 817	134 159	28,52	3 826 080
1945	64 640	1,19	77 168	7 960	0,99	7 850	445 071	10,61	4 722 867	135 909	22,31	3 031 803
1946	63 863	1,27	81 393	8 330	1,08	8 974	427 009	15,35	6 553 082	144 628	26,23	3 793 772
1947	62 512	0,96	60 111	6 921	0,74	5 111	389 737	7,68	2 992 187	147 156	14,29	2 103 106
1948	50 563	1,37	69 383	7 297	1,11	8 087	361 930	11,88	4 297 989	148 572	24,35	3 618 126
1949	46 414	1,41	65 606	8 566	1,10	9 400	392 809	10,35	4 064 345	151 673	22,72	3 445 729
1950	62 501	1,23	77 125	9 170	0,80	7 364	468 220	13,90	6 507 657	176 616	30,02	5 301 296
1951	66 289	1,42	94 098	13 699	1,07	14 682	465 151	11,72	5 451 059	191 982	21,64	4 154 665
1952	74 371	1,03	76 602	17 445	0,75	13 049	476 763	13,00	6 196 498	184 458	22,02	4 061 556
1953	79 339	1,32	104 338	20 176	1,01	20 342	454 356	15,96	7 250 314	183 405	24,82	4 552 257
1954	80 863	1,29	104 200	19 967	0,94	18 868	451 752	13,86	6 260 706	168 599	26,95	4 543 955
1955	69 785	1,51	105 610	16 181	1,24	20 074	437 193	13,06	5 709 925	167 982	29,59	4 970 594
1956	65 168	1,57	102 103	14 307	1,28	18 359	442 879	16,17	7 160 093	170 798	20,84	3 559 361
1957	55 705	1,08	59 913	11 042	0,72	8 000	441 004	14,49	6 391 041	171 565	30,27	5 192 879
1958	51 038	1,27	64 971	8 769	1,10	9 610	420 514	10,87	4 571 060	174 077	30,10	5 240 184
1959	55 611	1,24	69 059	9 866	0,99	9 763	400 219	11,76	4 706 317	178 374	18,31	3 266 825
1960	61 512	1,48	91 296	11 415	1,21	13 865	390 237	9,31	3 634 724	178 295	35,67	6 360 045
1961	57 015	1,44	82 325	12 133	1,36	16 489	353 574	10,48	3 705 566	178 522	29,20	5 213 183
1962	67 434	1,47	99 432	15 278	1,24	18 901	346 404	10,51	3 640 911	181 025	23,54	4 261 477
1963	82 150	1,51	123 914	20 084	1,45	29 191	347 984	14,32	4 981 529	181 065	31,72	5 743 840
1964	86 064	1,34	115 419	22 174	1,43	31 643	341 922	17,68	6 043 774	180 971	30,68	5 552 917
1965	92 123	1,49	137 644	19 981	1,49	29 730	300 719	9,99	3 002 753	157 444	24,59	3 872 008
1966	83 421	1,25	104 374	18 064	1,08	19 533	301 951	14,48	4 370 770	167 997	33,04	5 551 393
1967	73 672	1,81	133 479	10 852	1,73	18 773	282 281	16,72	4 719 611	150 310	38,94	5 853 282
1968	57 712	1,52	87 506	6 336	1,08	6 839	256 740	18,80	4 827 540	146 499	42,65	6 248 570
1969	46 039	1,82	83 719	4 893	1,58	7 746	220 522	17,50	3 860 186	134 721	30,27	4 077 522
1970	36 461	1,75	63 647	4 576	1,86	8 529	229 084	16,91	3 873 262	132 056	36,58	4 830 664
1971	28 996	1,96	56 689	3 551	2,04	7 252	223 148	14,05	3 134 379	136 736	30,60	4 184 134
1972	20 661	1,93	39 951	2 088	1,92	4 008	215 659	18,52	3 993 794	138 890	33,83	4 699 133
1973	16 347	1,99	32 489	2 111	1,84	3 894	205 359	18,39	3 775 888	143 711	30,90	4 440 633
1974	37 919	1,69	64 168	8 131	1,24	10 092	184 081	17,66	3 250 002	150 005	38,31	5 747 206
1975	57 794	1,83	105 506	10 516	1,37	14 427	165 233	15,76	2 604 513	156 246	35,46	5 540 851
1976	34 821	1,15	40 119	7 397	1,43	10 601	158 775	19,25	3 056 256	153 882	23,53	3 620 759
1977	59 093	1,97	116 243	8 467	1,63	13 841	153 042	18,32	2 803 159	156 187	40,95	6 396 014
1978	58 052	2,15	124 819	7 464	2,77	20 695	144 830	20,71	2 999 136	158 184	34,84	5 511 695
1979	47 666	1,77	84 534	7 782	1,46	11 352	137 561	18,87	2 596 081	152 616	37,52	5 725 529
1980	44 239	1,94	85 626	8 619	2,37	20 402	127 865	15,03	1 921 737	153 564	33,24	5 105 101

Tab. 5.2.1 Sklizňová plocha, hektarový výnos, sklizeň - luskoviny a bílkovinné plodiny na zrno, okopaniny¹⁾
Harvested area, per hectare yield and harvest of crops - Pulses and protein crops for grain, Root crops¹⁾

Rok Year	Luskoviny a bílkovinné plodiny na zrno <i>Pulses and protein crops for grain</i>			z toho luskoviny jedlé ¹⁾ <i>Edible pulses¹⁾</i>			Brambory celkem <i>Potatoes</i>			Řepa cukrová ²⁾ <i>Sugar beet²⁾</i>		
	sklizňová plocha <i>Harvested area</i>	hektarový výnos <i>Per hectare yield</i>	sklizeň <i>Harvest</i>	sklizňová plocha <i>Harvested area</i>	hektarový výnos <i>Per hectare yield</i>	sklizeň <i>Harvest</i>	sklizňová plocha <i>Harvested area</i>	hektarový výnos <i>Per hectare yield</i>	sklizeň <i>Harvest</i>	sklizňová plocha <i>Harvested area</i>	hektarový výnos <i>Per hectare yield</i>	sklizeň <i>Harvest</i>
	ha	t/ha	t	ha	t/ha	t	ha	t/ha	t	ha	t/ha	t
1981	47 752	1,64	78 085	12 812	2,04	26 164	133 215	20,49	2 729 265	154 403	32,53	5 022 060
1982	45 848	1,94	88 781	20 437	2,26	46 173	131 399	19,10	2 509 344	150 308	39,48	5 934 018
1983	52 037	2,56	133 460	27 448	2,99	82 191	128 408	17,40	2 234 572	148 645	29,10	4 325 625
1984	54 325	2,60	141 309	33 849	2,89	97 978	130 752	22,58	2 952 696	148 248	36,49	5 409 906
1985	58 379	2,30	134 385	38 270	2,40	91 859	126 915	21,00	2 664 866	146 891	39,64	5 823 135
1986	58 884	2,31	136 012	37 269	2,52	93 738	123 102	20,46	2 518 702	138 942	39,13	5 436 992
1987	58 655	2,28	133 513	40 748	2,29	93 203	122 421	18,56	2 271 852	136 776	37,18	5 085 526
1988	57 846	2,48	143 347	40 966	2,73	111 634	120 126	23,03	2 766 552	110 035	33,89	3 728 919
1989	58 204	2,17	126 102	38 279	2,36	90 479	115 281	21,01	2 421 765	127 054	35,52	4 512 402
1990	56 011	2,71	152 000	35 090	3,10	108 871	109 299	16,06	1 755 115	118 369	34,01	4 026 269
1991	71 126	2,74	194 607	47 617	2,93	139 682	113 295	18,03	2 043 205	118 999	33,73	4 013 340
1992	90 110	2,26	203 472	76 100	2,37	180 399	110 530	17,82	1 969 233	124 218	31,20	3 874 358
1993	93 557	2,43	227 497	82 768	2,44	202 069	102 816	23,30	2 395 810	106 741	40,37	4 309 747
1994	70 798	2,31	163 229	62 113	2,41	149 639	76 673	16,06	1 231 035	91 096	35,57	3 240 124
1995	59 872	2,41	144 136	52 458	2,49	130 818	77 869	17,08	1 330 119	93 104	39,86	3 711 602
1996	54 634	2,48	135 553	47 558	2,54	120 631	85 710	21,00	1 800 272	103 668	41,63	4 315 566
1997	49 630	2,09	103 665	44 064	2,12	93 486	72 625	19,30	1 401 663	92 319	40,32	3 721 980
1998	57 157	2,33	133 382	51 315	2,38	122 211	71 855	21,15	1 519 768	81 409	42,74	3 479 426
1999	46 326	2,58	119 434	40 014	2,64	105 771	71 455	19,69	1 406 832	59 017	45,60	2 690 948
2000	39 823	2,13	84 946	34 027	2,22	75 537	69 198	21,33	1 475 992	61 293	45,83	2 808 839
2001	37 246	2,46	91 443	32 274	2,56	82 766	54 137	20,88	1 130 477	77 712	45,41	3 529 005
2002	34 172	1,91	65 124	27 990	2,01	56 182	38 311	23,51	900 843	77 498	49,45	3 832 466
2003	31 364	1,98	62 131	24 086	2,23	53 736	35 984	18,97	682 511	77 326	45,20	3 495 148
2004	28 407	3,11	88 261	21 486	3,35	71 962	35 974	23,96	861 798	71 096	50,34	3 579 278
2005	39 260	2,44	95 969	29 123	2,70	78 756	36 073	28,08	1 013 000	65 570	53,31	3 495 611
2006	39 021	2,24	87 510	27 148	2,64	71 540	30 024	23,05	692 174	60 959	51,48	3 138 326
2007	30 668	2,13	65 282	22 888	2,40	55 002	31 912	25,72	820 515	54 272	53,25	2 889 871
2008	22 306	2,15	47 905	17 385	2,35	40 900	29 788	25,83	769 561	50 380	57,26	2 884 645
2009	29 003	2,14	62 072	21 147	2,45	51 866	28 734	26,19	752 539	52 465	57,91	3 038 220
2010	31 318	1,86	58 138	24 391	1,98	48 242	27 079	24,56	665 176	56 388	54,36	3 064 986
2011	22 316	2,85	63 564	17 189	3,05	52 341	26 450	30,45	805 331	58 328	66,84	3 898 887
2012	20 177	1,94	39 144	15 068	2,04	30 710	23 652	27,98	661 795	61 161	63,26	3 868 829
2013	17 851	2,14	38 276	12 934	2,37	30 700	23 205	23,12	536 450	62 401	60,00	3 743 772
2014	20 170	2,67	53 797	14 449	2,96	42 748	23 992	29,07	697 539	62 959	70,28	4 424 619
2015	33 139	2,89	95 908	23 876	3,27	78 161	22 681	22,26	504 955	57 612	59,38	3 421 035
2016	35 633	2,37	84 623	26 601	2,58	68 703	23 414	29,88	699 605	60 736	67,81	4 118 356
2017	42 857	2,34	100 417	34 793	2,51	87 323	23 418	29,42	688 970	66 101	66,56	4 399 521
2018	35 153	2,26	79 515	29 087	2,43	70 564	22 889	25,50	583 560	64 760	57,51	3 724 309
2019	33 766	2,20	74 165	28 779	2,34	67 344	22 894	27,19	622 600	59 212	61,84	3 661 421
2020	37 302	2,46	91 866	32 607	2,60	84 861	23 877	29,16	696 220	59 684	61,51	3 671 229
2021	43 080	2,60	111 890	38 527	2,71	104 423	22 824	29,44	671 860	61 234	67,69	4 145 058
2022	45 634	2,72	123 948	40 627	2,83	115 135	21 680	30,22	655 258	58 238	69,64	4 055 471
2023	51 920	2,15	111 676	46 954	2,25	105 684	20 947	27,39	573 769	58 803	65,20	3 833 868
2024	58 677	1,65	97 072	52 795	1,67	88 145	22 747	28,82	655 513	65 912	69,56	4 584 713

¹⁾ od roku 2002 pouze zemědělský sektor

¹⁾ do roku 2002 hrách polní, čočka, fazol polní, od roku 2003 pouze hrách polní

²⁾ do roku 1993 vč. řepy cukrové krmné

¹⁾ Only the agricultural sector since 2002.

¹⁾ Include field peas, lentils, broad and field beans until 2002, only field peas since 2003.

²⁾ Include fodder sugar beet until 1993.

Graf 5.2.1.1 Sklizňová plocha, hektarový výnos - luskoviny a bílkovinné plodiny na zrno¹⁾
Harvested area, per hectare yield - Pulses and protein crops for grain¹⁾



¹⁾ od roku 2002 pouze zemědělský sektor / Only the agricultural sector since 2002.

Zdroj: ČSÚ
 Source: CZSO

Graf 5.2.1.2 Sklizňová plocha, hektarový výnos - luskoviny jedlé^{*)}
Harvested area, per hectare yield - Edible pulses^{)}*

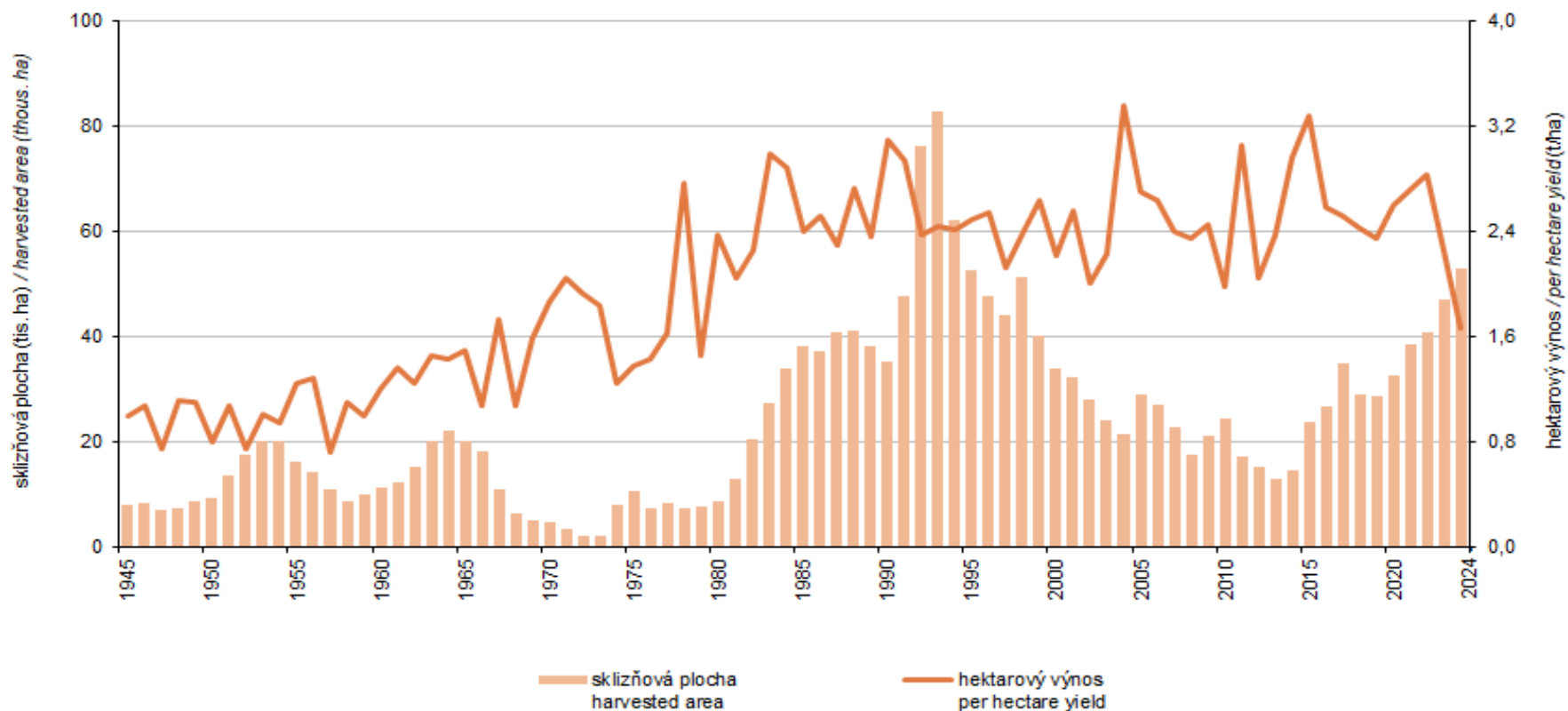

^{*)} od roku 2002 pouze zemědělský sektor / Only the agricultural sector since 2002.

do roku 2002 hrách polní, čočka, fazol polní, od roku 2003 pouze hrách polní / Include field peas, lentils, broad and field beans until 2002, only field peas since 2003.

Zdroj: ČSÚ
 Source: CZSO

Graf 5.2.1.3 Sklizňová plocha, hektarový výnos - brambory celkem^{*)}
 Harvested area, per hectare yield - Potatoes^{*)}

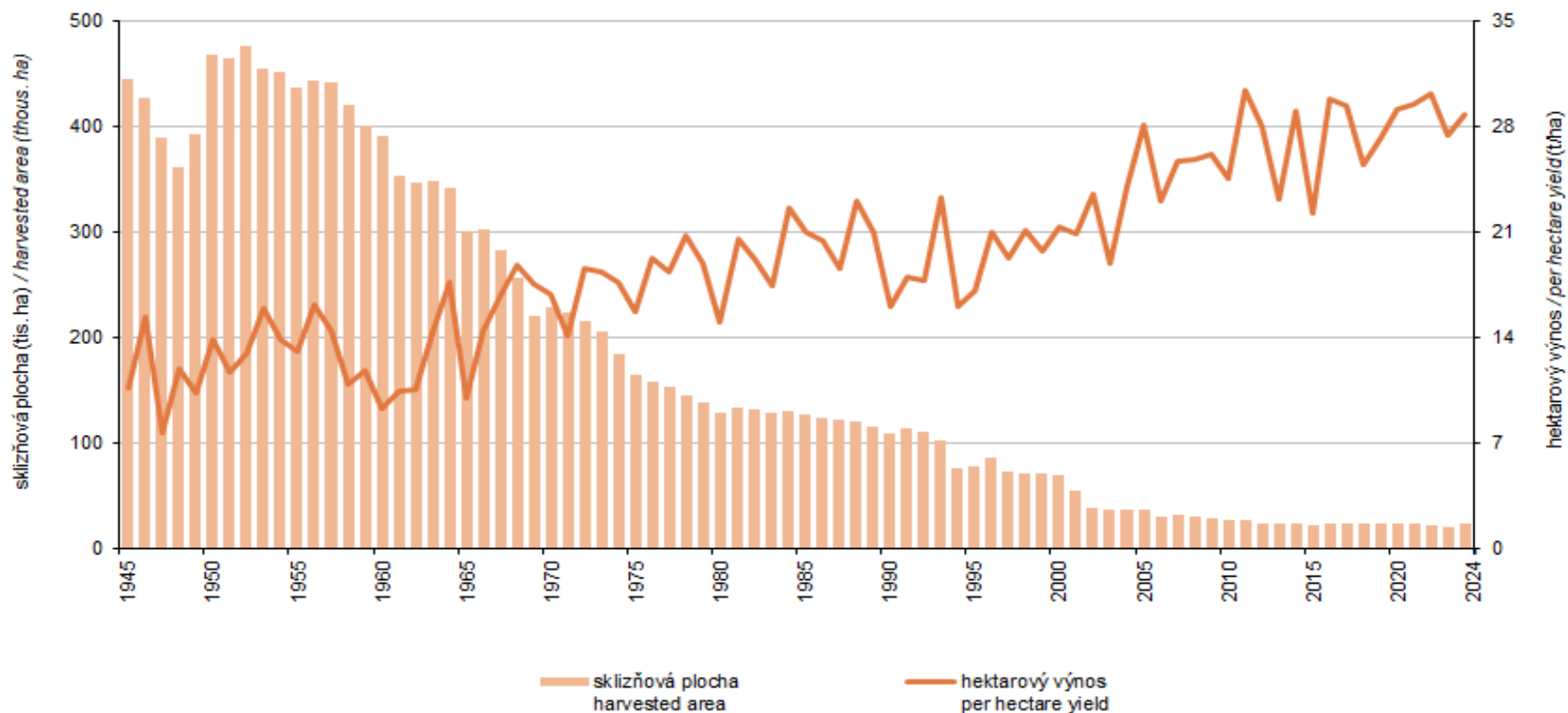

^{*)} od roku 2002 pouze zemědělský sektor / Only the agricultural sector since 2002.

Zdroj: ČSÚ
 Source: CZSO

Graf 5.2.1.4 Sklizňová plocha, hektarový výnos - řepa cukrová^{*)}
Harvested area, per hectare yield - Sugar beet^{)}*

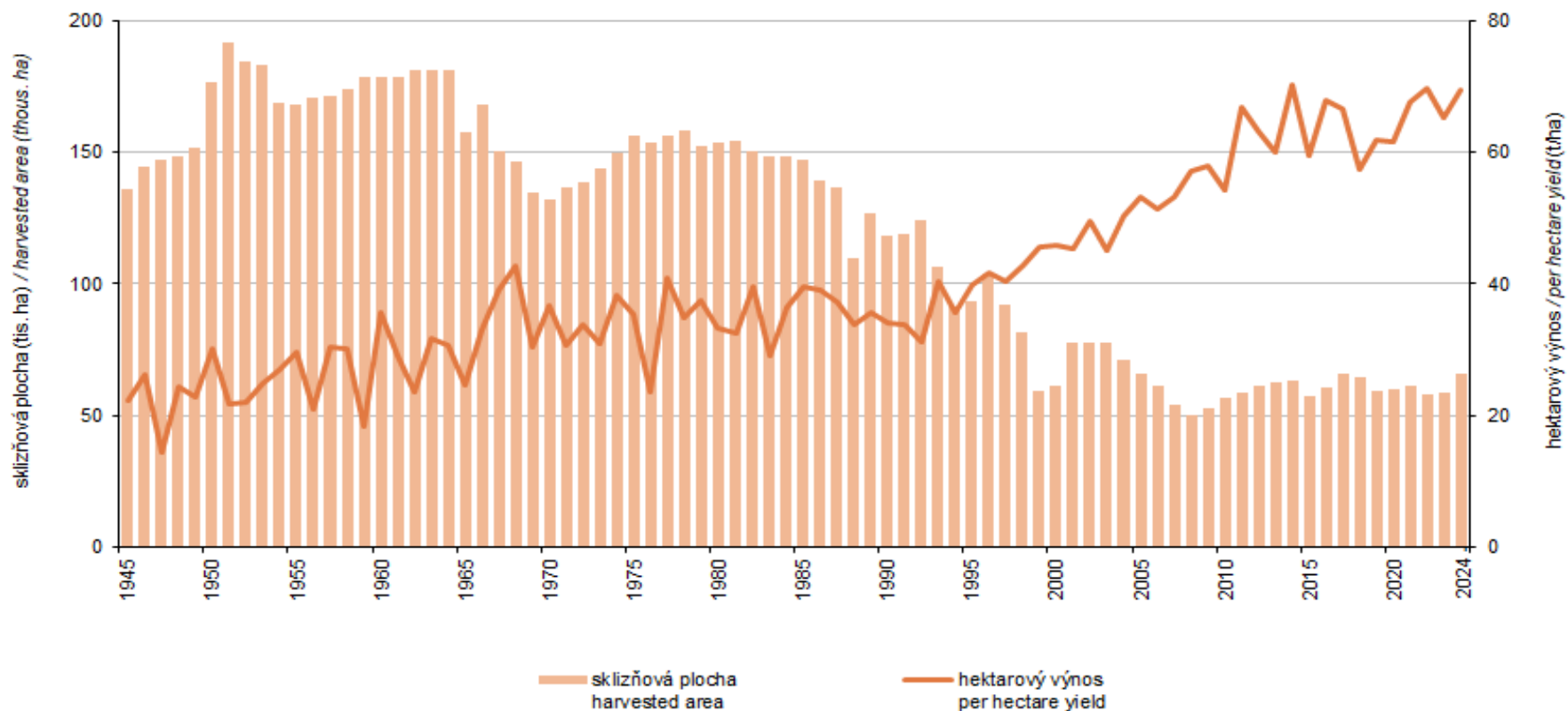

^{*)} od roku 2002 pouze zemědělský sektor / *Only the agricultural sector since 2002.*
 do roku 1993 řepa cukrová vč. řepy cukrové krmné / *Sugar beet include fodder sugar beet until 1993.*

Zdroj: ČSÚ
 Source: CZSO