

ZÁKLADNÍ VÝSLEDKY SČÍTÁNÍ LIDU, DOMŮ A BYTŮ – LIBERECKÝ KRAJ

2021

Sčítání lidu, domů a bytů

Liberec, 28. 6. 2023

Kód publikace: 170396-23

Č. j.: CSU-007861/2023-77

Zpracoval: Krajská správa Českého statistického úřadu v Liberci

Ředitel odboru: Dagmar Dvořáková

Kontaktní osoba: Ondřej Beneš, e-mail: ondrej.benes@czso.cz

Zajímají Vás nejnovější údaje o inflaci, HDP, obyvatelstvu, průměrných mzdách a mnohé další? Najdete je na stránkách ČSÚ na internetu: www.czso.cz

KONTAKTY V ÚSTŘEDÍ

Český statistický úřad | Na padesátém 81, 100 82 Praha 10, tel.: 274 051 111 | www.czso.cz

Oddělení informačních služeb | tel.: 274 052 304, 274 052 451 | e-mail: infoservis@czso.cz

Prodejna publikací ČSÚ | tel.: 274 052 361 | e-mail: prodejna@czso.cz

Evropská data (ESDS), mezinárodní srovnání | tel.: 274 052 347, 274 052 757 | e-mail: esds@czso.cz

Ústřední statistická knihovna | tel.: 274 052 361 | e-mail: knihovna@czso.cz

INFORMAČNÍ SLUŽBY V REGIONECH

Hl. m. Praha | Na padesátém 81, 100 82 Praha 10, tel.: 274 052 673, 274 052 507
e-mail: infoservispraha@czso.cz | www.praha.czso.cz

Středočeský kraj | Na padesátém 81, 100 82 Praha 10, tel.: 274 054 175
e-mail: infoservisstc@czso.cz | www.stredocesky.czso.cz

České Budějovice | Žižkova 1, 370 77 České Budějovice, tel.: 386 718 440, 386 718 450
e-mail: infoserviscb@czso.cz | www.cbudejovice.czso.cz

Plzeň | Slovanská alej 36, 326 64 Plzeň, tel.: 377 612 108, 377 612 249
e-mail: infoservisplzen@czso.cz | www.plzen.czso.cz

Karlovy Vary | Závodní 360/94, 360 06 Karlovy Vary, tel.: 353 114 525, 353 114 529
e-mail: infoserviskv@czso.cz | www.kvary.czso.cz

Ústí nad Labem | Špálova 2684, 400 11 Ústí nad Labem, tel.: 472 706 176, 472 706 121
e-mail: infoservisul@czso.cz | www.ustinadlabem.czso.cz

Liberec | nám. Dr. E. Beneše 585/26, 460 01 Liberec 1, tel.: 485 238 811
e-mail: infoservislbc@czso.cz | www.liberec.czso.cz

Hradec Králové | Myslivečkova 914, 500 03 Hradec Králové 3, tel.: 495 762 322, 495 762 317
e-mail: infoservishk@czso.cz | www.hradeckralove.czso.cz

Pardubice | V Ráji 872, 531 53 Pardubice, tel.: 466 743 480, 466 743 418
e-mail: infoservispa@czso.cz | www.pardubice.czso.cz

Jihlava | Ke Skalce 30, 586 01 Jihlava, tel.: 567 109 062, 567 109 073
e-mail: infoservisvys@czso.cz | www.jihlava.czso.cz

Brno | Jezuitská 2, 601 59 Brno, tel.: 542 528 200, 542 528 172
e-mail: infoservisbrno@czso.cz | www.brno.czso.cz

Olomouc | Jeremenkova 1142/42, 772 11 Olomouc, tel.: 585 731 516, 585 731 511
e-mail: infoservisolom@czso.cz | www.olomouc.czso.cz

Zlín | třída Tomáše Bati 1565, 761 76 Zlín, tel.: 577 004 936, 577 004 963
e-mail: infoservis-zl@czso.cz | www.zlin.czso.cz

Ostrava | Repinova 17, 702 03 Ostrava, tel.: 595 131 223, 595 131 230
e-mail: infoservis_ov@czso.cz | www.ostrava.czso.cz

ISBN 978-80-250-3368-5 (brožováno)

ISBN 978-80-250-3369-2 (pdf)

© Český statistický úřad, Liberec, 2023

Obsah

Úvod.....	5
Metodické vysvětlivky.....	6
Mapa administrativního členění Libereckého kraje (k 26. 3. 2021).....	15
Mapa měst v Libereckém kraji (k 26. 3. 2021).....	15
Komentář k základním výsledkům SLDB 2021 v Libereckém kraji.....	17
Obyvatelstvo.....	17
Domy.....	20
Byty.....	21
Domácnosti.....	22
ZÁKLADNÍ VÝSLEDKY SLDB 2021 V LIBERECKÉM KRAJI.....	25
ZÁKLADNÍ VÝSLEDKY SLDB 2021 V ÚZEMNÍM SROVNÁNÍ, DLOUHODOBÝ VÝVOJ.....	61
GRAFICKÁ PŘÍLOHA.....	79

ZÁKLADNÍ VÝSLEDKY SLDB 2021 V LIBERECKÉM KRAJI

(tabulky podle velikostních skupin obcí, okresů a správních obvodů obcí s rozšířenou působností)

Tab. 1 Obyvatelstvo podle druhu pobytu.....	27
Tab. 2 Obyvatelstvo podle pohlaví a bydliště v době narození.....	28
Tab. 3 Obyvatelstvo podle státního občanství.....	29
Tab. 4 Obyvatelstvo podle hlavních věkových skupin a pohlaví.....	30
Tab. 5 Obyvatelstvo ve věku 15 a více let podle věku.....	31
Tab. 6 Obyvatelstvo podle pohlaví a rodinného stavu.....	32
Tab. 7 Obyvatelstvo ve věku 15 a více let podle nejvyššího dosaženého vzdělání.....	33
Tab. 8 Obyvatelstvo podle ekonomické aktivity.....	34
Tab. 9 Zaměstnaní podle postavení v zaměstnání.....	35
Tab. 10 Zaměstnaní podle odvětví ekonomické činnosti.....	36
Tab. 11 Zaměstnaní podle místa pracoviště a žáci a studenti.....	37
Tab. 12 Vyjíždějící do zaměstnání a do školy podle hlavního dopravního prostředku.....	38
Tab. 13 Obyvatelstvo mimo pracovní sílu.....	39
Tab. 14 Obyvatelstvo podle národnosti.....	40
Tab. 15 Obyvatelstvo podle náboženské víry.....	41
Tab. 16 Ženy ve věku 15 a více let podle počtu živě narozených dětí.....	42
Tab. 17 Domy podle obydlenosti a druhu domu a osoby v obydlených domech.....	43
Tab. 18 Obydlené domy podle vlastníka domu.....	44
Tab. 19 Obydlené domy podle období výstavby nebo rekonstrukce.....	45
Tab. 20 Obydlené domy podle počtu bytů a počtu nadzemních podlaží.....	46
Tab. 21 Obydlené domy podle materiálu nosných zdí a technické vybavenosti.....	47
Tab. 22 Byty podle obydlenosti a druhu domu a počet osob v bytech.....	48
Tab. 23 Obydlené byty podle právního důvodu užívání bytu.....	49
Tab. 24 Obydlené byty podle počtu obytných místností.....	50
Tab. 25 Obydlené byty podle počtu osob v bytě.....	51
Tab. 26 Obydlené byty podle celkové plochy bytu.....	52
Tab. 27 Obydlené byty podle technické vybavenosti.....	53
Tab. 28 Obydlené byty podle způsobu vytápění a energie používané k vytápění.....	54
Tab. 29 Průměrná celková plocha obydlených bytů v přepočtu na 1 byt a 1 osobu podle druhu domu.....	55
Tab. 30 Obyvatelstvo podle způsobu bydlení.....	56
Tab. 31 Bytové domácnosti podle počtu hospodařících domácností.....	57
Tab. 32 Hospodařící domácnosti podle typu domácnosti.....	58
Tab. 33 Hospodařící domácnosti podle způsobu bydlení a rodiny podle závislosti dětí.....	59

ZÁKLADNÍ VÝSLEDKY SLDB 2021 V ÚZEMNÍM SROVNÁNÍ, DLOUHODOBÝ VÝVOJ

Tab. 34 Vybrané ukazatele podle krajů a okresů České republiky	63
Tab. 35 Vybrané ukazatele podle správních obvodů obcí s rozšířenou působností České republiky	65
Tab. 36 Vybrané ukazatele podle obcí Libereckého kraje	71
Tab. 37 Vybrané ukazatele v dlouhodobém vývoji za Liberecký kraj	78

GRAFICKÁ PŘÍLOHA

Grafy

Změna hodnot vybraných ukazatelů v krajích mezi roky 2011 a 2021	81
Obyvatelstvo podle věku a pohlaví v Libereckém kraji a ČR	81
Obyvatelstvo podle rodinného stavu a pohlaví v Libereckém kraji	82
Ženy ve věku 15 a více let podle počtu živě narozených dětí a podle krajů	82
Obyvatelstvo ve věku 15 a více let podle nejvyššího dosaženého vzdělání a podle krajů	83
Zaměstnaní podle sektorů ekonomické činnosti a podle krajů	83
Zaměstnaní podle místa pracoviště a podle krajů	84
Vyjíždějící do zaměstnání a školy podle hlavního dopravního prostředku a podle krajů	84
Obydlené domy podle období výstavby nebo rekonstrukce a podle krajů	85
Obydlené byty podle právního důvodu užívání bytu a podle krajů	85
Obydlené byty podle hlavního zdroje energie používaného k vytápění a podle krajů	86
Hospodařící domácnosti podle typu domácnosti a podle krajů	86

Kartogramy

Změna počtu obyvatel mezi sčítáními 2011 a 2021 podle správních obvodů ORP a krajů	87
Obyvatelstvo s bydlištěm v době narození v obci obvyklého pobytu podle správních obvodů ORP a krajů	87
Věfící obyvatelstvo podle správních obvodů ORP a krajů	88
Obyvatelstvo ve věku 15 a více let s dosaženým vzděláním středním s maturitou nebo vyšším podle správních obvodů ORP a krajů	88
Obydlené rodinné domy podle správních obvodů ORP a krajů	89
Obydlené byty v osobním vlastnictví podle správních obvodů ORP a krajů	89
Hospodařící domácnosti tvořené 1 úplnou rodinou podle správních obvodů ORP a krajů	90
Domácnosti jednotlivců podle správních obvodů ORP a krajů	90



Úvod

Sčítání lidu, domů a bytů (SLDB) se uskutečnilo od 27. března do 11. května 2021 na celém území České republiky podle zákona č. 332/2020 Sb., o sčítání lidu, domů a bytů v roce 2021. Údaje byly zjišťovány podle stavu k rozhodnému okamžiku, kterým byla půlnoc z 26. na 27. března 2021. Sčítání organizoval, řídil a koordinoval Český statistický úřad (ČSÚ), který zajišťoval přípravu a provedení sčítání a také zpracování jeho výsledků. Při přípravě a provedení sčítání ČSÚ úzce spolupracoval s ústředními správními úřady (mj. Ministerstvem obrany, Ministerstvem spravedlnosti, Ministerstvem vnitra, Ministerstvem zahraničních věcí, Českým úřadem zeměměřickým a katastrálním), obcemi a zejména se smluvně zajištěnými dodavateli služeb.

Sčítání lidu, domů a bytů v roce 2021 v České republice splnilo požadavky Nařízení Evropského parlamentu a Rady (ES) č. 763/2008, o sčítání lidu, domů a bytů, které ukládalo členským státům EU povinnost provést sčítání v jednotném referenčním roce a poskytnout údaje ze sčítání ve stanoveném rozsahu, metodickém vymezení, termínu a předepsané formě.

Obsah sčítání (soubor zjišťovaných údajů) byl stanoven zákonem č. 332/2020 Sb. Všechny osoby měly povinnost poskytnout údaje zjišťované sčítáním v rozsahu a způsobem stanoveným tímto zákonem. Tradičně byla použita metoda sebesčítání, kdy obyvatelé sami vyplňovali sčítací formuláře. Více než čtyři pětiny občanů využily možnost poskytnout údaje prostřednictvím elektronického formuláře přes internet. Zbývající část obyvatelstva využila listinnou formu sčítání, a to buď prostřednictvím sčítacích komisařů, nebo občané předávali ČSÚ vyplněné formuláře sami přes tzv. kontaktní místa či poštou. Údaje o bytu poskytl jeho uživatel.

Kromě údajů získaných od obyvatel prostřednictvím elektronických či listinných sčítacích formulářů (tradiční census) byly při sčítání v roce 2021 využity ve větší míře i administrativní zdroje dat (zejména Registr obyvatel, pojištěnců, informační systémy ČSSZ a MPSV a další). Údaje o domech byly poprvé čerpány výhradně z administrativních zdrojů, a to z Informačního systému katastru nemovitostí (ISKN) a z Registru sčítacích obvodů a budov, který vede ČSÚ.

Sčítání v předem vymezených standardních sčítacích obvodech zajišťovali sčítací komisaři České pošty. Samostatné sčítací obvody tvořila větší hromadná ubytovací zařízení (ubytovny, domovy seniorů, hotely, nemocnice apod.), kde sčítání obvykle prováděli komisaři z řad pracovníků daného zařízení. Specifické sčítací obvody byly vymezeny i v gesci Ministerstva obrany (zařízení hromadně ubytovaných příslušníků ozbrojených sil v ČR i v zahraničí), Ministerstva vnitra (policejní ubytovny, azylová zařízení), Ministerstva spravedlnosti (zařízení Vězeňské služby) a Ministerstva zahraničních věcí (zastupitelské úřady v zahraničí).

Všechny údaje ze SLDB 2021 byly zpracovány podle územního a správního členění státu platného v České republice k 26. březnu 2021.

Publikace Základní výsledky SLDB 2021 přináší výsledky sčítání v ucelené podobě za hlavní zjišťované ukazatele všech tematických okruhů. Publikace vychází souhrnně za Českou republiku s mezikrajským srovnáním a údaji podle velikostních skupin obcí. Byly zpracovány také samostatné publikace za jednotlivé kraje s podrobnějším územním členěním podle velikostních skupin obcí, podle okresů a podle správních obvodů obcí s rozšířenou působností. Jsou doplněny vybranými údaji o obcích příslušného kraje. Všechny publikace pak obsahují stručný komentář výsledků, metodiku a několik grafů a kartogramů. Výsledky sčítání, včetně všech vydaných publikací, v elektronické podobě jsou postupně zveřejňovány na webových stránkách www.scitani.cz a především ve Veřejné databázi nebo ve formátu otevřených dat. Zde mohou uživatelé získat mnohem podrobnější informace, než je tomu v této publikaci.

Český statistický úřad děkuje všem spolupracujícím úřadům, institucím a organizacím, které se podílely na přípravě a provedení sčítání. Především však děkuje všem občanům, kteří se sčítání lidu, domů a bytů v roce 2021 zúčastnili.

Metodické vysvětlivky

Obyvatelstvo

Údaj o **počtu obyvatel** ve výsledcích SLDB 2021 zahrnuje všechny obvykle bydlící obyvatele České republiky.

Místo obvyklého pobytu je definováno jako místo, kde osoba převážně pobývá, tráví dobu svého každodenního odpočinku bez ohledu na dočasnou nepřítomnost z důvodu rekreace, návštěv, pracovních cest, pobytu ve zdravotnickém zařízení apod., a kde je členem konkrétní domácnosti.

Pro zahrnutí osoby do obvykle bydlícího obyvatelstva České republiky je rozhodující kritérium délky pobytu nejméně 12 měsíců, příp. úmysl dlouhodobého pobytu.

Pro odvození místa obvyklého pobytu osoby byla určující deklarace na sčítacím formuláři týkající se faktického bydliště osoby (bez ohledu na místo trvalého pobytu, resp. povoleného přechodného pobytu); vyhodnocovány byly i další informace o faktickém bydlišti před rokem, údaje o místě trvalého pobytu, resp. povoleného přechodného pobytu, a místě sečtení.

Osoby v zařízeních jsou osoby s místem obvyklého pobytu ve všech typech ubytovacích zařízení sloužících k ubytování většího počtu osob (např. penziony pro důchodce, dětské domovy, ubytovny, věznice apod.).

Osoby bydlící mimo byty a zařízení jsou osoby s místem obvyklého pobytu v nouzových obydlích, mobilních objektech, rekreačních chatách, chalupách nebo v obytných domech, ale mimo byty (ubytování v nebytovém prostoru).

Osoby bez domova jsou osoby, které na sčítacím formuláři deklarovaly způsob bydlení „Žádné obydlí (bez domova)“. Za místo obvyklého pobytu je u osoby bez domova, v souladu s mezinárodními doporučeními, považováno místo sečtení.

Údaje o **státním občanství** jsou přebírané z registru obyvatel. **Cizinci** jsou obyvatelé s cizím státním občanstvím bez občanství České republiky. Osoby s dvojitým nebo vícenásobným státním občanstvím se zařazují do jednoho státního občanství podle pořadí Česká republika, jiný členský stát EU, jiná země v Evropě, jiná země mimo Evropu.

Národnost vyplnil každý podle svého rozhodnutí. Bylo možné uvedení až dvou národností nebo neuvedení žádné (údaj byl nepovinný).

Jako **mateřský jazyk** se uváděl jazyk, kterým se sčítanou osobou v dětství hovořila matka nebo osoby, které ji vychovaly (tj. první jazyk, kterým se sčítaná osoba učila mluvit.) Bylo možné uvést i dva mateřské jazyky.

Vyplnění údaje o **náboženské víře** bylo pro respondenty dobrovolné a v odpovědi mohli deklarovat, zda jsou věřící a slovním zápisem uvést náboženský směr, hnutí, církev nebo společnost, ke které se hlásí, nebo zda jsou bez náboženské víry.

Rodinný stav je stav de jure, tedy právní manželský stav osoby. Rozdíl mezi součtem za jednotlivé kategorie rodinného stavu a celkovým počtem představují kromě osob s nezjištěným rodinným stavem také osoby s registrovaným partnerstvím.

Registrované partnerství je stav de jure, tedy právní stav – registrované partnerství osob stejného pohlaví uzavřené podle zákona č. 115/2006 Sb., o registrovaném partnerství, anebo dle jiných právních předpisů v zahraničí.

Počet živě narozených dětí byl při sčítání zjišťován pouze u žen ve věku 15 a více let. Zahrnuje všechny děti živě narozené do rozhodného okamžiku sčítání (v manželství i mimo manželství), i když některé z dětí později zemřelo.

Nejvyšší dosažené vzdělání bylo zjišťováno pouze u osob ve věku 15 a více let podle nejvyšší ukončené školy. Údaje uvedené na sčítacím formuláři byly doplněny o informace o vzdělání z administrativních zdrojů. Osoby, které získaly vzdělání v soukromé nebo zahraniční vzdělávací instituci bez akreditace MŠMT, uváděly odpovídající stupeň vzdělání ve vzdělávacím systému ČR.



Místem bydliště v době narození se rozumělo místo obvyklého pobytu v době narození sčítané osoby, tj. první bydliště, kde sčítaná osoba žila hned po narození.

Místo a druh registrovaného pobytu byly pro účely sčítání převzaty ze systémů Ministerstva vnitra. Týká se občanů ČR a také cizinců s registrovaným pobytem v Česku. Místo registrovaného pobytu není vždy totožné s místem obvyklého pobytu osoby zjišťovaným ve sčítání.

Pracovní sílu (osoby ekonomicky aktivní) představují osoby zaměstnané (pracující) a nezaměstnané.

Mezi **zaměstnané** patří všechny osoby ve věku 15 a více let, které v rozhodný okamžik sčítání měly formální vazbu k zaměstnání nebo pracovaly alespoň 1 h týdně za mzdu, plat, nebo jiný druh odměny. Zahrnuti jsou rovněž pracující důchodci, pracující žáci a studenti a osoby na mateřské dovolené (28 resp. 37 týdnů).

Osoby s formální vazbou k zaměstnání jsou zaměstnanci a osoby s podnikatelským oprávněním, bez ohledu na délku pracovního úvazku, charakter pracovní aktivity (trvalý, dočasný) nebo druh pracovního poměru, dohody či smlouvy.

Nezaměstnané jsou všechny osoby ve věku 15 a více let, které byly v rozhodný okamžik sčítání bez práce a zároveň si práci hledaly (prostřednictvím Úřadu práce nebo jiným způsobem).

Osoby **mimo pracovní sílu** (osoby ekonomicky neaktivní) jsou osoby, které nepatří mezi zaměstnané ani nezaměstnané. Jsou to nepracující důchodci, ostatní nepracující osoby s vlastním zdrojem obživy, osoby na rodičovské dovolené, nepracující žáci a studenti, osoby v domácnosti, děti předškolního věku a ostatní závislé osoby.

U zaměstnaných osob bylo zjišťováno **postavení v zaměstnání, zaměstnání a odvětví ekonomické činnosti** podle současného zaměstnání, v případě více zaměstnání podle hlavního.

Postavení v zaměstnání bylo zjišťováno výhradně z administrativních zdrojů (IS ČSSZ, údaje GFR, RES).

Zaměstnavatelé jsou podnikatelé se zaměstnanci. *Osoby pracující na vlastní účet* jsou podnikatelé bez zaměstnanců. *Zaměstnanci* mají placená zaměstnanecká místa.

Jako **zaměstnání** (profese) se uváděla konkrétní vykonávaná práce, resp. pracovní pozice zaměstnané osoby.

Odvětví ekonomické činnosti bylo zjišťováno jako druh ekonomické činnosti zaměstnavatele, resp. předmět podnikání.

Dojíždka

Otázku týkající se **místa pracoviště/školy** vyplňovali pouze zaměstnaní (pracující) a žáci a studenti. Žáci a studenti, kteří při studiu zároveň pracují, vyplňovali adresu místa pracoviště.

U místa pracoviště se uváděla adresa místa výkonu práce (nikoliv např. sídla firmy).

Osoby, které neměly pevné místo pracoviště, ale pracovní dobu začínaly na stejné adrese (např. pracovníci v dopravě – řidiči aj.), uváděly místo nástupu do zaměstnání. Osoby, které místo výkonu zaměstnání často mění, uvedly „zaměstnání bez stálého pracoviště“.

Otázku na **frekvenci dojíždky do práce nebo školy** vyplňovali všichni zaměstnaní, žáci a studenti s výjimkou osob, které uvedly, že pracují/studují na adrese obvyklého pobytu, a osob bez stálého místa pracoviště. Osoby dojíždějící do práce/školy z jiného místa, než je adresa obvyklého pobytu, jsou zahrnuty v kategorii „z jiného místa než z obvyklého bydliště“.

Otázku na **dopravní prostředek** používaný k cestě do práce nebo školy vyplňovali všichni zaměstnaní a žáci a studenti kromě osob pracujících/studujících na adrese obvyklého pobytu. Bylo možné uvést jeden hlavní dopravní prostředek, tj. používaný k nejdělsí části cesty, a nejvýše dva další ke zbytku cesty.

Osoby **vyjíždějící/dojíždějící do zaměstnání a škol** jsou zaměstnaní (pracující) nebo žáci a studenti, jejichž místo pracoviště nebo školy bylo na jiné adrese, než je adresa jejich obvyklého pobytu. Mezi

vyjíždějící/dojíždějící tedy nejsou zahrnuty osoby pracující/studující na adrese obvyklého pobytu, osoby se zaměstnáním bez stálého pracoviště a osoby s nezjištěným místem pracoviště/školy.

Domácnosti

Domácnosti jsou tvořeny osobami se společným místem obvyklého pobytu žijícími v jednom bytě nebo jiném obydlí. Údaje o domácnostech byly zpracovány podle zápisů příbuzenských a jiných vztahů na sčítacím formuláři, které byly doplněny o informace z administrativních zdrojů ministerstva vnitra.

Bytovou domácnost tvoří osoby žijící společně v jednom bytě.

Hospodařící domácnost tvoří osoby, které společně hospodaří, tj. společně hradí výdaje domácnosti, jako je strava, náklady na bydlení aj. Společné hospodaření se vztahuje i na děti, které do příslušné domácnosti patří, i když samy na výdaje domácnosti nepřispívají. Hospodařící domácnost může být typu:

- **Domácnost rodinná tvořená 1 úplnou rodinou** – zahrnuje manželský pár, neformální soužití druha a družky – tzv. faktické manželství, registrované partnerství, příp. neformální soužití osob stejného pohlaví – tzv. faktické partnerství, a to ve všech případech s dětmi nebo bez dětí
- **Domácnost rodinná tvořená 1 neúplnou rodinou** – jeden z rodičů s alespoň jedním dítětem
- **Domácnost rodinná tvořená 2 a více rodinami**
- **Domácnost nerodinná vícečlenná** – dvě nebo více osob příbuzných i nepříbuzných, společně hospodařících, které netvoří rodinnou domácnost; mezi nerodinné vícečlenné domácnosti patří také domácnost prarodiče s vnoučaty (kromě prarodičů tvořících pár – úplnou rodinu)
- **Domácnost jednotlivce**

Součástí rodinných domácností tvořených 1 rodinou mohou být i další jednotlivé osoby, pokud s rodinou společně hospodaří.

Hospodařící domácnosti byly zpracovány za osoby bydlící v bytech, mimo byty a také za rodiny, příp. vícečlenné nerodinné domácnosti v zařízení. Jednotlivé osoby žijící v zařízení a osoby bez domova nejsou do počtu hospodařících domácností zahrnuty.

Ve výsledcích sčítání jsou hospodařící domácnosti tvořené 1 rodinou tříděny mimo jiné podle počtu závislých dětí. Závislé dítě je každá osoba v domácnosti tvořené 1 rodinou, jejíž postavení v domácnosti je „dítě“, není zahrnuta mezi pracovní sílu a zároveň je ve věku 0–25 let.

Byty

V rámci sčítání byl za všechny osoby, resp. domácnosti zjišťován jejich **způsob bydlení / typ obydlí**. Kromě bytu se v případě osob rozlišuje i bydlení v ubytovacím zařízení, různé způsoby bydlení mimo bytový fond v jiných objektech a prostorách (rekreační objekt, nouzové obydlí, mobilní obydlí apod.) a osoby bez domova (bez obydlí).

Další charakteristiky bydlení byly zjišťovány pouze za obydlené byty.

Byt je uzavřený soubor místností, popřípadě jedna místnost, které splňují požadavky na bydlení a jsou k bydlení určeny.

Obydlený byt je byt, ve kterém má alespoň jedna osoba obvyklý pobyt.

Neobydlený byt je byt, ve kterém nemá žádná osoba obvyklý pobyt.

Právní důvod užívání bytu charakterizuje status užívání z hlediska uživatele bytu, tedy domácnosti, která v bytě bydlí.

Byt ve vlastním domě je byt, jehož uživatel je současně vlastníkem nebo spoluvlastníkem domu.

Byt v osobním vlastnictví je byt, jehož uživatel je samostatně veden v katastru nemovitostí jako vlastník jednotky.



Jiné bezplatné užívání bytu je bezplatné užívání většinou na základě rodinných vazeb nebo dohody uživatele bytu a vlastníka bytu či domu. Uživatel bytu nemá uzavřenou nájemní smlouvu, ale náklady na bydlení a provoz domácnosti (elektřina, plyn, voda, odvoz odpadu) si může hradit.

Byt nájemní/pronajatý je užíván na základě nájemní smlouvy; zahrnuje i případy osob bydlících v podnájmu v pronajatém bytě.

Byt družstevní je byt ve vlastnictví družstva, přičemž uživatel bytu je současně členem družstva.

Jiný důvod užívání bytu zahrnuje všechny ostatní případy než výše uvedené právní důvody užívání bytu (např. dříve samostatně rozlišované byty služební, domovnícké aj.)

Obytná místnost je místnost bytu (např. obývací pokoj, ložnice, jídelna, kuchyně), která je určena k bydlení a má podlahovou plochu alespoň 4 m².

Celková plocha bytu je plocha měřená uvnitř obvodových stěn bytu, uváděná v m² a zaokrouhlená na celé číslo. Zahrnuje plochu všech obytných místností i dalších částí bytu (příslušenství, předsíň apod.). Nezahrnuje plochu dalších prostor příslušejících k bytu, jako jsou neobyvatelné sklepy nebo půdy, terasy, balkóny, lodžie (ani zasklené).

Ústřední dálkové vytápění je vytápění z kotelny umístěné mimo dům, zpravidla pro více domů.

Ústřední domovní vytápění je vytápění z kotelny/kotle v domě, zpravidla vytápí 2 a více bytů v domě.

Ústřední vytápění s vlastním zdrojem je vytápění zřízené pouze pro jeden byt, je napojeno na jeden tepelný zdroj (kotel) a je obsluhováno uživatelem bytu přímo. Tento způsob vytápění zahrnuje i vytápění u rodinných domů s jedním bytem, bez ohledu na umístění zdroje (kotel v některé místnosti bytu nebo např. ve sklepě).

Jako **lokální topidla/kamna** se označuje vytápění zdroji tepla, umístěnými v jednotlivých místnostech bytu. Zahrnuje všechny druhy kamen či zdrojů tepla, bez ohledu na užívané palivo (tedy např. i akumulární kamna, WAW, přímotopy, krby).

Údaj **poloha bytu v domě** označuje podlaží, na němž se nacházejí (hlavní) vstupní dveře do bytu. V případě bytu v podkroví se podkroví považuje za další řádné podlaží/poschodí.

Domy

Do **počtu domů** jsou zahrnuty všechny domy určené k bydlení, tj. objekty s byty (bytem) a objekty obsahující jiné prostory určené k bydlení nebo dlouhodobějšímu ubytování, jako jsou ubytovací zařízení. Do počtu domů tak patří kromě rodinných a bytových domů i provozní budovy s bytem (např. škola s bytem) a různá zařízení určená k bydlení – např. domovy mládeže, internáty, dětské domovy, ústavy sociální péče, domovy důchodců, penziony pro důchodce, kláštery a konventy, azylová zařízení pro cizince, ubytovny apod.

Obydlený dům je dům určený k bydlení, ve kterém má alespoň jedna osoba obvyklý pobyt.

Neobydlený dům je dům určený k bydlení, ve kterém nemá žádná osoba obvyklý pobyt. Do počtu neobydlených domů jsou zahrnuty všechny domy s byty a všechny domy s ubytovacím zařízením bez bytu, pokud jsou určeny k bydlení. Neobydlené objekty bez bytů, příp. se zařízením sloužícím pouze ke krátkodobému ubytování (hotely, turistické ubytovny, nemocnice apod.) nejsou do počtu neobydlených domů zahrnuty.

Podle **druhu domu** se rozlišují:

- rodinný dům – má maximálně tři samostatné byty a převažujícím účelem využití domu je bydlení. Rodinný dům může být samostatný, dvojdomek (společná část obvodové zdi s rodinným domem na sousedící parcele) nebo řadový (alespoň tři rodinné domy k sobě přiléhají částí obvodové zdi). Nepatří sem jedno- až tříbytové budovy se zařízením určeným k bydlení či s převažujícím využitím k jinému účelu.
- bytový dům – má čtyři a více bytů, přístupných zpravidla ze společné chodby nebo schodiště, a převažujícím účelem využití domu je bydlení, počet podlaží není určující. Nepatří sem čtyř- a vícebytové budovy se zařízením určeným k bydlení či s převažujícím využitím k jinému účelu.
- ostatní budovy – zahrnují všechny další druhy budov kromě rodinných a bytových domů.

Vlastníkem domu je fyzická nebo právnická osoba, případně jejich kombinace. Údaje o vlastnické struktuře domovního fondu byly převzaty z dat katastru nemovitostí platných k 26. 3. 2021. Rozhodující je forma vlastnictví, nikoliv počet vlastníků. Typ vlastníka – fyzická osoba – zahrnuje i případy více spoluvlastníků domu, pokud to jsou fyzické osoby (např. společné jmění manželů). Spoluvlastnictví vlastníků bytů (jednotek) zahrnuje pouze případy, kdy je celý dům ve spoluvlastnictví fyzických či právnických osob, které jsou vedeny v katastru nemovitostí jako vlastníci konkrétních vymezených jednotek typu byt či skupina bytů. Typ vlastníka – jiná právnická osoba – se vyskytuje u domů patřících jiným právnickým osobám, než jsou bytová družstva, obce či stát. Kombinace vlastníků zahrnuje ostatní případy spoluvlastnictví domu více vlastníky různého typu, kteří zároveň nejsou v katastru nemovitostí uvedeni jako vlastníci jednotek (např. fyzické a jiné právnické osoby, obce a bytového družstva apod.).

Obdobím výstavby nebo rekonstrukce se rozumí období, kdy byl dům dostavěn a předán do užívání (kolaudace), případně proběhla jeho významná rekonstrukce spojená s modernizací bytů, přístavbou/nástavbou nových podlaží či bytů, která vyžadovala kolaudační souhlas.

Při určování převažujícího **materiálu nosných zdí** se nepřihlíží k materiálu základů ani příček. Za nosné zdi domu se považují ty, které nesou stropy a střechu; jsou to zpravidla všechny vnější zdi (kromě skeletových konstrukcí). Kategorie „kámen, cihly, tvárnice“ zahrnuje rovněž kombinace těchto tří materiálů.

Způsob odvádění odpadních vod z domu vypovídá o tom, zda má dům domovní přípojku na kanalizační síť (veřejnou), vlastní domácí čističku odpadních vod, žumpu, jímku či septik, nebo zda je dům bez kanalizace a jímky (přímý odpad do terénu či vodoteče). Rozhodujícím kritériem pro zařazení do jednotlivých kategorií je způsob likvidace splaškových, nikoliv dešťových vod.

Výtah v domě charakterizuje vybavenost domu osobním výtahem (výtahem využitelným pro přepravu osob). Je-li v domě pouze nákladní výtah, který uživatelé bytů nemohou běžně užívat (např. v provozních budovách), je dům zařazen do kategorie „bez výtahu“.

Ústřední dálkové vytápění je vytápění z kotelny umístěné mimo dům, zpravidla pro více domů.

Ústřední domovní vytápění je vytápění z kotelny/kotle v domě, zpravidla vytápí 2 a více bytů v domě.

Domy **bez ústředního topení** jsou domy bez ústředního dálkového a ústředního domovního vytápění. Jednotlivé byty mohou být vytápěny ústředním topením s vlastním zdrojem pouze pro daný byt nebo jiným způsobem, případně jsou bez vytápění.

Vysvětlivky k vybraným tabulkám

Tab. 1

Osoby s obvyklým pobytem jsou osoby, které měly k datu sčítání v daném území místo obvyklého pobytu. Jako osoby s obvyklým i registrovaným pobytem se v rámci této skupiny rozlišují osoby, které měly k datu sčítání v daném území zároveň místo obvyklého pobytu i místo registrovaného pobytu.

Osoby s registrovaným pobytem celkem jsou osoby, které měly k datu sčítání v daném území místo registrovaného pobytu, bez ohledu na to, kde se nachází jejich místo obvyklého pobytu.

Tab. 3

Osoby s dvojitým nebo vícenásobným státním občanstvím se zařazují do jednoho státního občanství podle pořadí Česká republika, jiný členský stát EU, jiná země v Evropě, jiná země mimo Evropu.

Tab. 10

V kategorii průmysl je kromě zpracovatelského průmyslu zahrnuta i těžba, energetika, zásobování vodou a činnosti spojené s odpady (sekce B, C, D, E klasifikace CZ-NACE).

Tab. 14

V údajích o národnosti jsou zahrnuty všechny osoby, které danou národnost uvedly, ať už jako jedinou nebo v kombinaci s jinou národností. Osoby, které uvedly dvě národnosti, jsou tak započteny v údajích u obou národností.



Tab. 28

U hlavního zdroje energie používané k vytápění kategorie „plyn“ zahrnuje zemní plyn i jiné druhy plynu (LPG, CNG, bioplyn, propan-butan aj.). Kategorie „dřevo, dřevěné pelety“ zahrnuje rovněž dřevěné brikety a biomasu.

Tab. 33

Kategorie hospodařících domácností bydlících mimo byty zahrnuje bydlení v rekreačních, mobilních nebo nouzových objektech a prostorách, tj. mimo bytový fond nebo ubytovací zařízení.

Tab. 37

V údajích o národnosti jsou zahrnuty pouze údaje za osoby s jednou uvedenou národností.

Srovnatelnost výsledků sčítání 2021 a 2011

Výsledky SLDB 2021 jsou stejně jako v případě **SLDB 2011** zpracovány a publikovány **za obvykle bydlící obyvatelstvo**, resp. tříděny podle místa obvyklého pobytu osob. Údaje těchto dvou sčítání jsou tak metodicky srovnatelné.

Oproti tomu při předcházejících sčítáních v letech 1961–2001 probíhalo veškeré zpracování a publikování výsledků podle místa trvalého pobytu osob, případně podle místa dlouhodobého pobytu. Srovnatelnost s údaji těchto starších sčítání je proto omezená. Zpracování údajů podle místa obvyklého pobytu osoby se totiž promítá do všech věcných okruhů zpracovaných dat. Je určující jak pro územní identifikaci a třídění, tak pro zpracování domácností, určení obydlenosti bytu a domu a pro zpracování charakteristik s vazbami na území či porovnávání adres, jako jsou bydliště jeden rok před sčítáním, bydliště v době narození a dojíždka do místa pracoviště nebo školy.

Pojem **registrovaný pobyt** v SLDB 2021 odpovídá pojmu trvalý nebo dlouhodobý pobyt v SLDB 2011. Zahrnuje trvalý pobyt občana ČR, trvalý pobyt cizince a různé druhy dlouhodobého pobytu cizince registrované v systémech Ministerstva vnitra.

Údaje o **státním občanství** jsou v SLDB 2021 zpravidla, není-li uvedeno jinak, publikovány za všechny obyvatele České republiky podle jednoho státního občanství. Osoby s dvojitým nebo vícenásobným státním občanstvím mají odvozeno toto jedno (hlavní) státní občanství podle pořadí: Česká republika, jiný členský stát EU, jiná země v Evropě, jiná země mimo Evropu. Ve výsledcích SLDB 2011 byly údaje za osoby s jedním státním občanstvím a dvojitým státním občanstvím uváděny zvlášť, přičemž údaj o dvojitým občanství zahrnoval pouze kombinace Česká republika a jiný stát.

Údaje o **národnosti** byly v SLDB 2021 kromě jedné deklarované národnosti zpracovány i za kombinace všech samostatně kódovaných národností. Ve výstupech SLDB 2021 jsou přednostně uváděny údaje o národnosti v novém pojetí – úhrnné počty všech osob (s jednou nebo dvěma národnostmi), které danou národnost uvedly, buď jako jedinou nebo v kombinaci s jinou národností. Osoby, které uvedly dvě národnosti, jsou tak započteny v údajích u obou národností. Ve sčítání 2011 a dříve byly zpracovány jen údaje za vybrané kombinace národností, srovnatelný údaj tohoto typu proto není z předchozích sčítání možné získat, přestože metodické pojetí otázky na národnost bylo stejné.

Rovněž údaje o **mateřském jazyce** byly v SLDB 2021 zpracovány kromě jednotlivých jazyků i za kombinace všech samostatně kódovaných jazyků. Ve výstupech SLDB 2021 jsou přednostně uváděny údaje o mateřském jazyce v novém pojetí – úhrnné počty všech osob (s jedním nebo dvěma mateřskými jazyky), které daný jazyk uvedly, buď jako jediný nebo v kombinaci s jiným jazykem. Osoby, které uvedly dva mateřské jazyky, jsou tak započteny v údajích u obou jazyků. Stejně jako v případě národnosti byly ve sčítání 2011 a dříve zpracovány jen údaje za vybrané kombinace jazyků, srovnatelný údaj tohoto typu proto není z předchozích sčítání možné získat, přestože metodické pojetí otázky na mateřský jazyk bylo stejné.

Oproti SLDB 2011 byly údaje o **náboženské víře** v SLDB 2021 samostatně zjišťovány a publikovány za rozšířený seznam konkrétních církví, hnutí, náboženských společností a směrů, včetně kategorií pro zápisy přesvědčení jako např. ateismus, agnosticismus, animismus. Osoby, které označily, že jsou věřící – hlásící se

k církvi, náboženské společnosti apod., ale konkrétní církve, společnost ani směr nevedly, jsou ve výsledcích uváděny v samostatné kategorii „věřící hlásící se k církvi, náboženské společnosti nebo směru – nevedená církev, náboženská společnost nebo směr“. Ve výsledcích sčítání 2011 byly tyto osoby zahrnuty mezi „věřící – nehlásící se k žádné církvi ani náboženské společnosti“.

Nejvyšší dosažené vzdělání bylo v rámci zjišťování při SLDB 2021 členěno do kategorií, které umožňují převod údajů na odpovídající úroveň platné klasifikace ISCED 2011 (Mezinárodní klasifikace vzdělání) nebo na údaje srovnatelné s výsledky sčítání 2011. Údaje „nástavbové/zkrácené studium“ a „pomaturitní studium“ rozlišované při SLDB 2021 byly v SLDB 2011 zjišťovány jako jediná kategorie „nástavbové studium (vč. pomaturitního studia)“. Obdobně kategorie „konzervatoř (ukončena absolutoriem)“ a „vyšší odborné vzdělání (DiS.)“ zjišťované v SLDB 2021 samostatně byly v SLDB 2011 zahrnuty ve společné skupině „vyšší odborné vzdělání (absolutorium)“.

Nejvyšší dosažené vzdělání v SLDB 2021 podle klasifikace ISCED 2011

bez vzdělání	ISCED 0
neukončené základní vzdělání	ISCED 1
základní vzdělání	ISCED 2
střední nebo vyučení (bez maturity)	ISCED 3
úplné střední všeobecné (s maturitou)	
úplné střední odborné (s maturitou)	
nástavbové / zkrácené studium (s maturitou), absolvování dvou nebo více oborů středních škol	
pomaturitní studium	ISCED 4
konzervatoř (ukončena absolutoriem)	ISCED 5
vyšší odborné vzdělání (DiS.)	ISCED 6
bakalářské (Bc., BcA.)	
magisterské (Ing., Mgr., MUDr., JUDr., PhDr. aj.)	ISCED 7
doktorské (Ph.D., ThD., CSc., DrSc.)	ISCED 8

V údajích o **ekonomické aktivitě** došlo v souladu s mezinárodní metodikou ke změně terminologie. V SLDB 2021 je užíván pojem „pracovní síla“ pro osoby označované dříve jako „osoby ekonomicky aktivní“ a „osoby mimo pracovní sílu“ namísto „osoby ekonomicky neaktivní“.

Při sčítání 2021 se, na rozdíl od SLDB 2011, kromě zařazení osoby do jednotlivých kategorií podle ekonomické aktivity zjišťovalo na sčítacím formuláři i odpracování alespoň jedné hodiny týdně a využity byly rovněž údaje o ekonomické aktivitě z administrativních zdrojů. Údaje o ekonomické aktivitě ze sčítání 2011 a 2021 proto nejsou plně srovnatelné.

V rámci SLDB 2021 byla nově zjišťována kategorie „osoby na rodičovské dovolené“. Při SLDB 2011 mohly být tyto osoby zahrnuty v různých kategoriích – jako osoby s vlastním zdrojem obživy (s rodičovským příspěvkem), nebo osoby v domácnosti a ostatní závislé osoby. Ve srovnání se SLDB 2011 není již při sčítání 2021 rozlišována kategorie „nezaměstnaní hledající první zaměstnání“, k dispozici jsou pouze údaje za nezaměstnané celkem.

Údaje o zaměstnání, postavení v zaměstnání a odvětví ekonomické činnosti byly v SLDB 2021 zjišťovány výhradně za osoby zaměstnané podle jejich současného hlavního zaměstnání. Při SLDB 2011 byl údaj zjišťován rovněž za nezaměstnané podle posledního vykonávaného zaměstnání.

V údajích o **postavení v zaměstnání** v SLDB 2021 již nejsou rozlišovány kategorie „členové produkčních družstev“ a „pomáhající rodinní příslušníci“.



Údaj o **místě pracoviště/školy** a navazující údaje o dojížděci jsou v SLDB 2021 sledovány u zaměstnaných (pracujících) žáků a studentů podle místa pracoviště, stejně jako u ostatních zaměstnaných. V SLDB 2011 však žáci a studenti, kteří při studiu zároveň pracovali, uváděli údaje o místě školy a dojížděci do školy. Srovnatelnost údajů za dojížděku je i z důvodu dalších metodických změn omezená.

Frekvence dojížděky do zaměstnání a školy byla při SLDB 2011 sledována pouze u meziobecní dojížděky, zjišťovány byly navíc odlišné kategorie než u SLDB 2021.

Jako **dopravní prostředek** používaný při cestě do práce nebo školy bylo při SLDB 2011 možné určit nejvýše tři dopravní prostředky bez rozlišení jejich významu. Při SLDB 2021 byl naproti tomu zjišťován zvláště hlavní dopravní prostředek a nejvýše dva doplňkové – vedlejší dopravní prostředky.

Metodika odvození údajů za **hospodařící domácnosti** na základě místa obvyklého pobytu společně žijících a společně hospodařících osob byla v SLDB 2021 zachována. Informace o vztazích mezi osobami byly ovšem oproti SLDB 2011 zjišťovány na sčítacím formuláři odlišným způsobem (úplná matice vztahů) a využity byly i údaje z administrativních zdrojů. Kromě získání přesnějších údajů tím mohla být ovlivněna i srovnatelnost údajů s výsledky SLDB 2011.

Domácnost prarodičů-partnerů s vnoučaty je v SLDB 2021 zahrnuta mezi rodinné domácnosti – úplné rodiny. V roce 2011 patřily tyto případy do kategorie vícečlenná nerodinná domácnost-prarodič/prarodiče s vnoučaty.

Údaje o **velikosti bytu** (plocha a počet místností) byly při sčítání 2021 zjišťovány odlišným, zjednodušeným způsobem než v roce 2011. V SLDB 2021 byla zjišťována pouze celková plocha bytu, nikoli obytná plocha, ani plocha jednotlivých typů místností.

Obytná místnost v SLDB 2021 je místnost určená k bydlení, s plochou 4 m² a více. Do počtu obytných místností se započítává i kuchyně, pokud je samostatnou místností. Vybavení bytu kuchyní nebo kuchyňským koutem bylo proto zjišťováno samostatně. Při sčítání 2011 byla za standardní obytnou místnost považována místnost s plochou 8 m² a více, menší obytné místnosti s plochou 4 až 8 m² byly zjišťovány samostatně, jiné bylo i rozlišení kuchyně a kuchyňského koutu.

V údajích o zavedení **plynu** do bytu odpovídá kategorie „bez plynu“ ze SLDB 2011 součtu kategorií „pouze plynové tlakové lahve“ a „bez přívodu plynu“ v SLDB 2021.

V údajích o zavedení **vodovodu** do bytu i do domu v SLDB 2021 je navíc oproti předchozímu sčítání k dispozici i kategorie „z veřejné sítě i soukromého zdroje vody“ současně.

V údajích o **způsobu vytápění** bytu je v SLDB 2021 odlišně vymezena kategorie „ústřední s vlastním zdrojem pro daný byt“, kdy není rozhodující umístění zdroje, ale skutečnost, že slouží pouze pro tento byt a uživatel bytu jej může obsluhovat přímo. Do roku 2011 byla užívána kategorie „ústřední s vlastním zdrojem v bytě“ – tzv. etážové topení, kdy je zdroj (kotel) umístěn přímo v bytě. Odlišné posuzování u rodinných domů s 1 bytem představuje významný rozdíl mezi SLDB 2011 a 2021 v údajích pro kategorie „ústřední domovní“ a „ústřední s vlastním zdrojem pro byt“.

Zdroj energie užívaný k vytápění byl v SLDB 2021 zjišťován detailněji; kromě rozšíření seznamu rozlišovaných kategorií byl zjišťován hlavní zdroj energie a k němu nejvýše dva další vedlejší zdroje energie.

Poloha bytu v domě označuje v SLDB 2021 podlaží, na němž se nacházejí (hlavní) vstupní dveře do bytu. Při sčítání 2011 se v případě bytu umístěného ve více podlažích uvádělo nižší, s výjimkou zvláštní kategorie „přízemí a 1. patro“, využívané zejména u rodinných domů.

Obydlenost domů a bytů je při SLDB 2021 odvozena od počtu obvykle bydlících osob stejně jako v SLDB 2011, nejsou však již zjišťovány důvody neobydlenosti.

Při SLDB 2021 byl pro rozlišení **druhu domu** na rodinný dům nebo bytový dům určující počet bytů, nepřihlíželo se k počtu podlaží jako v SLDB 2011.

Údaj o **způsobu vytápění domu** byl v SLDB 2021 odvozen z údajů o způsobu vytápění za byty v domě. Oproti SLDB 2011 je omezen na zjišťování ústředního topení, není rozlišován zdroj energie u kotelny v domě.



Mapa administrativního členění Libereckého kraje

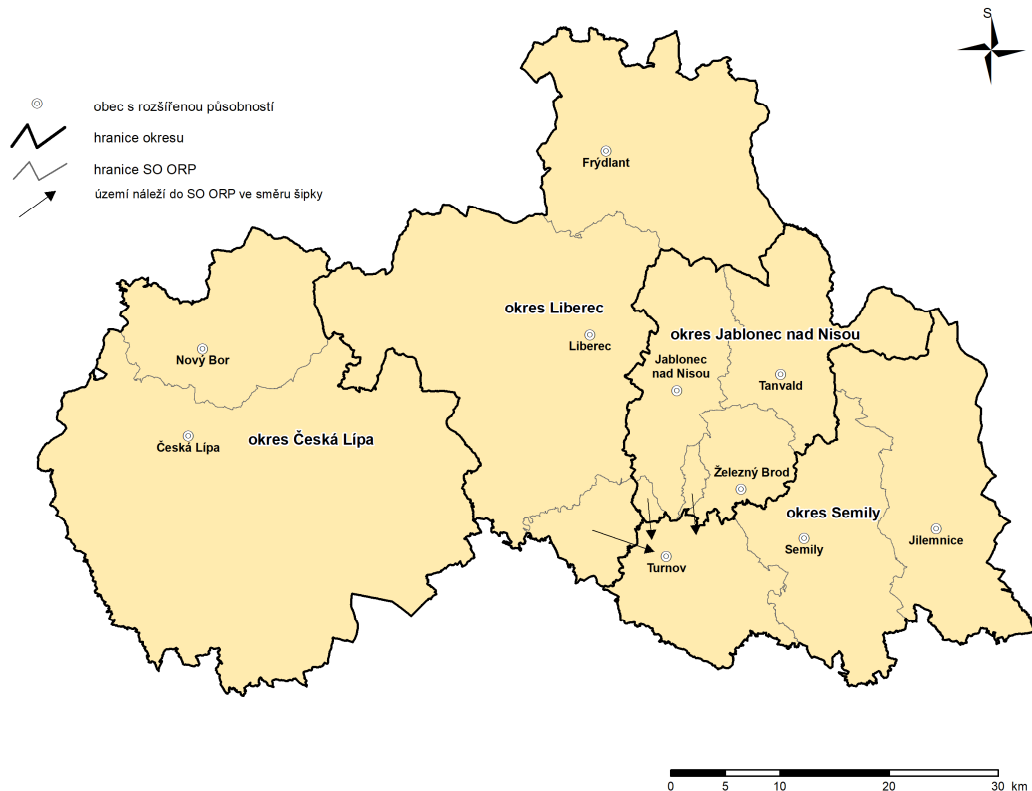

Mapa měst v Libereckém kraji

k 26. 3. 2021

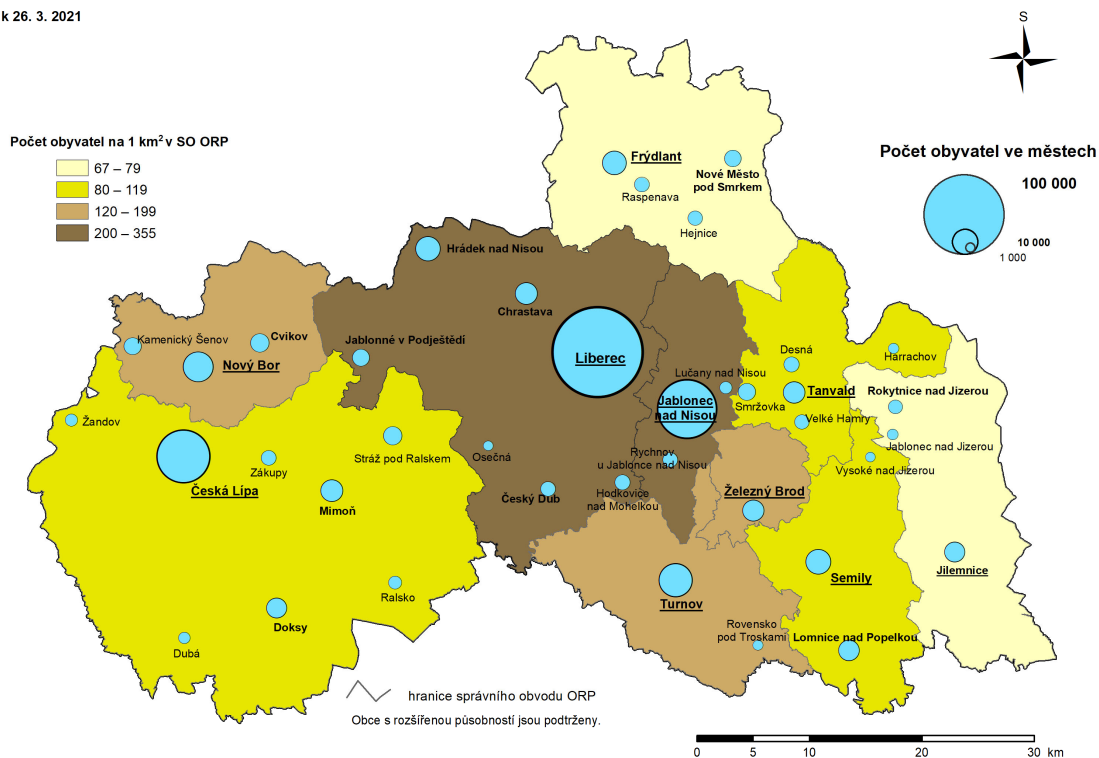



Komentář k základním výsledkům SLDB 2021 v Libereckém kraji

Výsledky Sčítání lidu, domů a bytů 2021 jsou opět zpracovány především podle místa obvyklého pobytu sčítaných osob. Údaje tak jsou srovnatelné se sčítáním v roce 2011, ale možnosti srovnávání s předchozími sčítáními jsou omezené.

Místo obvyklého pobytu je definováno jako místo, kde osoba převážně pobývá, tráví dobu svého každodenního odpočinku bez ohledu na dočasnou nepřítomnost, a kde je členem konkrétní domácnosti. Pro zahrnutí osoby do obvykle bydlícího obyvatelstva České republiky je rozhodující kritérium délky pobytu nejméně 12 měsíců, příp. úmysl dlouhodobého pobytu.

Výsledky sčítání 1961 až 2001 byly zpracovány podle **místa registrovaného pobytu (resp. v tehdejší terminologii podle místa trvalého pobytu)**, tedy podle pobytu úředně hlášeného, a to bez ohledu na to, kde občan skutečně bydlel nebo kde byl sečten.

Obyvatelstvo

K 26. 3. 2021 bylo v Libereckém kraji sečteno 435 220 obyvatel s obvyklým pobytem, což představuje 4,1% podíl na republikovém počtu obyvatel. Po Karlovarském kraji se jedná o druhý nejnižší podíl. V populaci kraje z 50,5 % (219 800 osob) převažovaly ženy. Největší část obyvatel našeho regionu byla evidována v okrese Liberec (174 225 osob, tj. 40,0 % celkového počtu obyvatel kraje), nejmenší v okrese Semily (70 590 osob, tj. 16,2 %). Z hlediska velikostních skupin obcí se téměř čtvrtina populace (24,0 %) nacházela ve městě Liberci, jako jediné obci spadající do kategorie 50 000 a více obyvatel. Následovaly obce s 20 000 až 49 999 obyvateli, ve kterých žilo 18,5 % obyvatel kraje a obce s 5 000 až 9 999 obyvateli s 14,3% podílem. Naopak nejméně osob s obvyklým pobytem bylo sečteno v nejmenších obcích do 199 obyvatel (0,9 %).

Většina obyvatel byla sečtena jako bydlící osoby (435 091 osob), přičemž v bytech pobývalo 95,8 % těchto osob, v zařízeních 2,0 % a mimo byty a zařízení 2,2 %. Z hlediska okresů bylo nejvyšší zastoupení osob bydlících v bytech zjištěno v okrese Semily (97,1 %), nejvyšší podíl osob v zařízeních a současně mimo byty a zařízení pak evidoval okres Česká Lípa (2,4 %, resp. 2,7 %). V rámci cenzu bylo v našem regionu sečteno 129 osob bez domova, tj. 3,5% podíl na celkovém počtu bezdomovců v České republice (3 726 osob). Nejvyšší zastoupení měly sečtené osoby bez domova v okrese Liberec (54 osob, tj. 41,9 % jejich celkového počtu), nejnižší v okrese Semily (13 osob, tj. 10,1 %). Z pohledu krajů České republiky se podíl osob bez domova na jejich celorepublikovém počtu pohyboval v rozmezí od 1,8 % v Plzeňském do 19,8 % v Moravskoslezském kraji.

V Libereckém kraji bylo při posledním sčítání v roce 2021 sečteno 211 929 rodáků, tj. 48,7 % z celkového počtu obyvatel. V jiné obci okresu se narodilo 15,2 % obyvatel, v jiném okrese kraje 6,7 % obyvatel, dohromady se tak v rámci Libereckého kraje narodilo 70,7 % jeho obyvatel. Z ostatních regionů České republiky v našem kraji žilo 19,5 % obyvatel. U 3,8 % obyvatel obvykle bydlícího obyvatelstva se nepodařilo zjistit místo jejich narození, nicméně bylo v současném Česku. V Libereckém kraji také žilo 6,1 % obyvatel narozených v zahraničí. V porovnání s průměrem České republiky je podíl rodáků v našem kraji o 1,7 p. b. nižší. Nejvíce rodáků evidují v Moravskoslezském (56,0 %), nejméně ve Středočeském kraji (41,6 %). Podíl našeho kraje je 5. nejnižší.

V rámci Libereckého kraje jsou patrné rozdíly v podílu rodáků v jednotlivých okresech. Nejvíce rodáků žilo v okrese Liberec (50,9 %), pouze o jeden procentní bod (p. b.) nižší podíl vykázal okres Semily a o další procentní bod okres Jablonec nad Nisou. Tradičně nízký podíl rodáků zaznamenalo Českolipsko (43,9 %), a to v souvislosti s poválečným osidlováním a pozdější migrací spojenou s rozvojem těžby uranu.

Podle výsledků sčítání mělo na území Libereckého kraje své obvyklé bydliště 19 187 osob s cizím státním občanstvím, tj. 4,4% podíl na krajské populaci. V celé České republice činil podíl cizinců 4,7 %. Největší skupinu cizinců v kraji reprezentovali občané Ukrajiny (32,7 % celkového počtu osob s cizím státním občanstvím). Následovali občané se slovenským státním občanstvím (19,3 %) a s občanstvím Vietnamu

(9,5 %). Největší část osob s cizím státním občanstvím je soustředěna v okrese Liberec (9 148 osob, tj. 5,3 % populace okresu), a to především v krajském městě Liberec (7 049 osob, tj. 77,1 % osob s cizím státním občanstvím v okrese a 6,8 % populace města). Naopak nejméně cizinců evidoval okres Semily (1 806 osob, tj. 2,6 % místní populace).

Lidé v produktivním věku 15–64 let představují 62,7 % obyvatel kraje (272 731 osob). Poproduktivního věku 65 a více let dosáhlo 91 158 obyvatel (20,9 %). Nejmenší zastoupení měly děti ve věku 0–14 let (71 331 dětí, 16,4 % obyvatel). V porovnání s průměrem České republiky má náš kraj mírně nadprůměrný podíl dětí a seniorů (16,1 %, resp. 20,4 %), zastoupení osob v produktivním věku je naopak o 0,8 p. b. nižší. Index stáří v Libereckém kraji ke dni sčítání dosáhl hodnoty 127,8 a pohyboval se tak nad republikovým průměrem (127,0). Také ve všech okresech kraje žilo více seniorů než dětí. Pod republikovým průměrem se pohybuje okres Liberec (121,3) a okres Česká Lípa (123,9), vyšší hodnoty vykázaly okres Jablonec nad Nisou (132,8) a okres Semily, ve kterém na 100 dětí připadlo téměř 144 seniorů.

Z hlediska rodinného stavu žilo na území kraje 187 026 svobodných (43,0 % z celkového počtu obyvatel kraje), 160 340 ženatých a vdaných (36,8 %), 56 997 rozvedených (13,1 %) a 29 042 ovdovělých osob (6,7 %). V registrovaném partnerství žilo 188 osob, u 78 osob registrované partnerství zaniklo buď rozhodnutím soudu, nebo úmrtím partnera. V případě 1 549 osob (0,4 %) nebyl údaj o rodinném stavu zjištěn. V porovnání s průměrem České republiky vykázal náš kraj vyšší podíl svobodných (+0,1 p. b.) a rozvedených (+1,4 p. b.), naopak v případě zastoupení ženatých a vdaných byla krajská hodnota o 1,2 p. b. a v případě ovdovělých o 0,2 p. b. nižší než republikový průměr.

Údaj o národnosti vyplnil každý občan podle svého rozhodnutí, bylo možné uvést až dvě národnosti. Současně, vzhledem k tomu, že se jednalo o údaj nepovinný, bylo možné neuvést národnost vůbec. Bez vyplnění tuto otázku ponechalo 34,1 % sečtených obyvatel Libereckého kraje a 31,6 % obyvatel České republiky. K české národnosti se v našem kraji přihlásilo 94,8 % těch, kteří otázku na národnost vyplnili (o 5,8 p. b. více než v průměru za Českou republiku). Z dalších národností byla v kraji nejčastěji deklarována národnost slovenská (2,0 %, tj. o 0,3 p. b. méně než v České republice) a ukrajinská (1,3 %, tj. stejně jako v České republice). K vietnamské národnosti se přihlásilo 0,4 % sečtených (o 0,1 p. b. méně než v celorepublikovém průměru), 0,6 % uvedlo národnost německou (tj. o 0,2 p. b. více než činil průměr České republiky) a shodně 0,5 % osob se přihlásilo k polské a romské národnosti (tj. v případě polské národnosti o 0,1 p. b. méně a v případě romské o 0,2 p. b. více než v průměru za Českou republiku).

Charakteristiky týkající se náboženské víry jsou zatíženy velkou mírou nezjištěných odpovědí. Na tuto dobrovolnou otázku v Libereckém kraji neodpovědělo 30,4 % obyvatel kraje a 30,1 % obyvatel České republiky. I v ostatních krajích se tato hodnota pohybuje okolo 30 %. Důvodem tak vysokého podílu nonresponse byla především dobrovolnost otázky a citlivost těchto údajů.

Z celkového počtu obyvatel kraje se 28 648 osob hlásí ke konkrétní církvi, náboženské společnosti nebo směru, tj. 6,6 % obyvatel kraje a 9,5 % osob, které na otázku odpověděly. Největší část těchto věřících se přihlásila k Církvi římskokatolické (36,5 %), dalších 19,4 % deklarovalo katolickou víru. Pravoslavnou církev v českých zemích uvedlo 5,6 %, Církev československou husitskou 5,2 %, křesťanství 4,9 % a Československou církev evangelickou 3,2 % osob. Při sčítání v roce 2021 byla obyvatelům podruhé dána možnost prohlásit se za věřícího nehlásícího se k žádné církvi či náboženské společnosti a směru. Této možnosti využilo 30 136 osob, tj. 6,9 % obyvatel kraje a 9,9 % osob, které na otázku odpověděly. V rámci kraje se tak za věřící označilo 58 784 osob, tj. 19,4 % osob, které na otázku odpověděly. Stejný ukazatel v celorepublikovém průměru byl výrazně vyšší a činil 31,7 %.

V podílu věřících se projevily velké rozdíly mezi jednotlivými okresy kraje – v okrese Česká Lípa dosáhl 15,3 %, v okrese Liberec 19,4 %, v okrese Jablonec nad Nisou 19,5 % a v okrese Semily 25,2 % věřících (počítáno ze zjištěných hodnot). Jedním z důvodů může být věková struktura okresů, kdy starší obyvatelé jsou zpravidla více nábožensky orientovaní než mladší populace.

Z porovnání úrovně vzdělání osob ve věku 15 a více let vyplývá, že více než třetina z celkového počtu obyvatel Libereckého kraje (u kterých byl údaj o vzdělání zjištěn) dosáhla k okamžiku sčítání v roce 2021 středního



vzdělání včetně vyučení bez maturity (36,7 %). Druhou nejpočetnější vzdělanostní skupinu tvořili obyvatelé se středním vzděláním s maturitou, nástavbovým nebo vyšším odborným vzděláním (32,1 %). Základní vzdělání včetně neukončeného uvedlo 14,7 % dotázaných a vysokoškolské vzdělání deklarovalo 14,2 % populace kraje starší 15 let. Pod celorepublikovým průměrem se náš kraj pohyboval v případě podílu osob s úplným středním vzděláním s maturitou (průměr ČR 32,8 %), podílu osob s vyšším odborným vzděláním včetně konzervatoří (průměr ČR 1,7 %, Liberecký kraj 1,5 %) a výrazně také v případě zastoupení vysokoškolsky vzdělaných osob (průměr ČR 18,7 %). V rámci okresního srovnání má nejvíce vysokoškoláků vzhledem k lokaci Technické univerzity a nabídky pracovních míst okres Liberec (16,9 %), nejméně pak okres Česká Lípa (10,1 %). Podíl osob s úplným středním vzděláním s maturitou byl mezi okresy poměrně vyrovnaný a hodnota se pohybovala mezi 30,1 % v okrese Česká Lípa a 32,9 % v okrese Semily.

Pracovní sílu tvoří více než polovina obyvatel Libereckého kraje (225 481 osob, tj. 52,5 %), přičemž 94,9 % tvoří zaměstnaní a 5,1 % nezaměstnaní. V porovnání s Českou republikou je zastoupení pracovní síly v kraji o 1,0 p. b. nižší. Mezi zaměstnané se zařadilo 24 145 pracujících důchodců (11,3 %) a 7 526 pracujících žáků a studentů (3,5 %). Nejvyšší podíl pracujících důchodců byl vykázan v okrese Jablonec nad Nisou (12,6 %), nejnižší v okrese Liberec (10,3 %). Nejvyšší podíl nezaměstnaných na celkové pracovní síle byl zjištěn v okrese Jablonec nad Nisou (5,6 %), naopak tomu bylo v okrese Semily (4,3 %).

Z celkového počtu zaměstnaných tvoří nejpočetnější skupinu zaměstnanci (83,9 %), následují osoby pracující na vlastní účet (14,9 %). Zaměstnavatelé pak tvoří 1,1 % zaměstnaných. Nejvíce osob zaměstnaných na vlastní účet pracuje v okrese Semily (17,0 %), nejméně naopak v okrese Česká Lípa (12,5 %).

Největší část zaměstnaných v našem kraji (u kterých byl údaj zjištěn) pracuje v průmyslu (36,7 %), což je přibližně o 9,3 p. b. více, než činí průměr pro toto odvětví za Českou republiku. Nejvíce průmyslovým okresem v kraji je okres Česká Lípa, ve kterém v tomto odvětví pracovalo 43,6 % zaměstnaných, nejméně okres Liberec s 33,6% podílem zaměstnaných. Mezi další odvětví s nejvyšší zaměstnaností v kraji patří obchod, opravy a údržba motorových vozidel (10,1 %), zdravotní a sociální péče (7,1 %), vzdělávání (6,7 %) a stavebnictví (6,5 %).

Více než čtvrtina zaměstnaných v Libereckém kraji pracovalo na jiné adrese v rámci obce obvyklého pobytu (27,7 %). V případě meziokresního srovnání dominoval okres Liberec, ve kterém v obci obvyklého pobytu vykonávalo svou pracovní činnost 36,2 % zaměstnaných v tomto okrese. Do jiné obce ve stejném okrese vyjíždělo 23,1 % zaměstnaných (nejčastěji zaměstnaní v okrese Česká Lípa – 27,0 %). Do jiného okresu Libereckého kraje směřovalo 8,2 % zaměstnaných (nejvíce z okresu Jablonec nad Nisou – 18,7 %) a do jiného kraje 9,0 % zaměstnaných (nejvíce z okresu Semily – 15,5 %). Bez stálého pracoviště bylo 9,3 % zaměstnaných (9,8 % v okrese Semily) a cestu za prací do zahraničí podnikalo 0,9 % zaměstnaných z Libereckého kraje (1,1 % z okresu Česká Lípa).

Také v případě žáků a studentů dojíždějících do škol tvořili největší skupinu studující v rámci obce obvyklého pobytu (61,4 %), přičemž i zde nejvyššího podílu dosáhl okres Liberec (70,1 %). Naopak nejméně žáků a studentů takto studovalo v okrese Semily (47,7 %). Do jiné obce stejného okresu vyjíždělo 21,6 % studujících, do jiného okresu Libereckého kraje 7,7 % a do jiného kraje 8,8 %. V zahraničí získávalo vzdělání 0,5 % žáků a studentů.

Nejvíce osob z celkového počtu osob, které v Libereckém kraji vyjíždějí do zaměstnání a školy, a u kterých byl tento údaj zjištěn, používalo k této cestě osobní automobil a je jeho řidičem (45,3 %). Další 17,1 % vyjíždějících chodilo do zaměstnání či školy pěšky. Třetím nejčastěji využívaným dopravním prostředkem byl linkový autobus, který k tomuto účelu využívalo 11,1 % vyjíždějících. Na čtvrtém místě je pak s 10,7% podílem městská hromadná doprava. V rámci okresů byl pak osobní automobil a jeho řízení coby dopravní prostředek do zaměstnání a školy nejvyšší měrou využíván v okrese Semily (49,2 % vyjíždějících), pěšky se nejvíce dopravovali zaměstnaní a studující z okresu Jablonec nad Nisou (19,6 %), linkový autobus byl využíván nejčastěji v okrese Česká Lípa (14,9 %) a městská hromadná doprava nepřekvapivě v okrese Liberec (17,3 %).

Domy

Při sčítání lidu, domů a bytů 2021 bylo na území Libereckého kraje sečteno 98 458 domů, z toho 80,7 % (79 493 domů) představovaly obydlené domy. V celé České republice byl tento podíl o 3,5 p. b. vyšší. Nejvyšší podíl obydlených domů byl v rámci našeho regionu zjištěn v okrese Liberec (88,2 %), nejnižší v okrese Semily (70,1 %).

Rodinné domy se na celkovém počtu obydlených domů podílely z 85,0 % (67 533 domů), bytové domy představovaly 12,2 % (9 720 domů). Zbývajících 2 240 domů (2,8 %) tvořily ostatní budovy. V průměru za Českou republiku tvořily rodinné domy 87,6 % a bytové domy 10,6 % všech sečtených obydlených domů (1 952 668 budov). Nejvyšší podíl rodinných domů byl v kraji vykázan v okrese Semily (90,9 %), bytové domy měly nejvýraznější zastoupení v okrese Liberec (14,9 %). Z celkového počtu osob, které měly své obvyklé bydliště v obydlených domech v našem kraji (tj. 426 924 osob), bydlelo 49,0 % z nich v rodinných domech.

Ve struktuře obydlených domů podle zjištěného vlastníka dominovaly fyzické osoby (87,3 % obydlených domů). Dalších 8,0 % obydlených domů bylo ve spoluvlastnictví vlastníků jednotek, 2,1 % domů bylo v majetku obcí nebo státu, 1,9 % vlastnila jiná právnická osoba. Zastoupení bytových družstev dosáhlo v tomto sčítání 0,4 % a 0,2 % obydlených domů připadlo na kombinaci vlastníků. V průměru za Českou republiku bylo nepatrně více obydlených domů ve vlastnictví fyzických osob (88,3 %) a bytových družstev (0,7 %). V případě ostatních druhů vlastnictví převyšoval krajský průměr ten republikový – nejvyšší rozdíl byl patrný u spoluvlastnictví vlastníků jednotek (+0,6 p. b.) a domů ve vlastnictví obcí či státu (+0,5 p. b.).

Mezi okresy Libereckého kraje bylo zastoupení fyzických osob coby vlastníků obydlených domů nejvyšší na Semilsku (92,4 %). Nejvyšší podíl spoluvlastnictví vlastníků bytových jednotek vykázal okres Liberec (9,8 %). Obce nebo stát byly ve struktuře vlastníků obydlených domů nejvyšší měrou zastoupeny v okrese Česká Lípa (2,8 %), bytová družstva pak v okrese Liberec (0,5 %).

V Libereckém kraji bylo za posledních dvacet let postaveno nebo zrekonstruováno 16 448 obydlených domů, tj. 21,9 % všech sečtených obydlených domů (průměr za Českou republiku 24,5 %), u kterých byl údaj o výstavbě či rekonstrukci zjištěn. Nejčastěji však byly obydlené domy v našem kraji postaveny nebo zrekonstruovány v roce 1919 a dříve (14 824 domů, tj. 19,8 %) a dále v roce 1920 až 1945 (12 839 domů, tj. 17,1 %). Třetím obdobím nejintenzivnější výstavby rekonstrukce byly roky 1971 až 1980 (9 307 domů, tj. 12,4 %). Struktura obydlených domů podle období jejich výstavby nebo rekonstrukce za celou Českou republiku byla však poměrně odlišná – nejvíce obydlených domů bylo realizováno v letech 1946 až 1970 (300 552 domů, tj. 16,1 % všech obydlených domů), následovaly roky 1920 až 1945 (279 456 domů, tj. 15,0 %) a 1971 až 1980 (257 936, tj. 13,8 %).

V rámci Libereckého kraje bylo období let 2001 až 2021 co do výstavby nebo rekonstrukce nejintenzivnější v okrese Liberec (25,6 % obydlených domů), naopak tomu bylo v okrese Semily (18,4 %).

Průměrné stáří obydlených domů v kraji dosáhlo 60,5 let, což je o 8,6 roku více než v průměru za Českou republiku. Rodinné domy v našem regionu byly v průměru postaveny před 59,8 roky (v České republice před 51,2 roky), bytové domy byly ještě starší, když jejich průměrné stáří činilo 65,0 let (v České republice 58,4 roky). Rodinné domy byly v rámci kraje nejstarší v okrese Jablonec nad Nisou (63,5 roku), na opačném konci žebříčku se umístily rodinné domy v okrese Semily (54,0 let). Nejvyšší průměrné stáří bytových domů bylo zjištěno v okrese Jablonec nad Nisou (70,5 roku), „nejmladší“ bytové domy se nacházejí na území okresu Česká Lípa (53,3 roku).

Z celkového počtu 79 337 obydlených domů s byty bylo 48 498 domů jednobytových (61,1 %) a další více než čtvrtina domů disponovala 2 až 3 byty. Čtyři až jedenáct bytů bylo sečteno v 8,3 % a více než 11 bytů ve 4,1 % obydlených domech. Většina obydlených domů měla 1 až 2 nadzemní podlaží (tj. 84,0 %, 63 713 domů), 3 až 4 podlaží byla evidována u 9 190 domů (12,1 %) a více jak 5 podlaží mělo 2 912 domů (3,8 %).

Z územního hlediska bylo nejvíce obydlených domů s 1 až 3 byty a zároveň domů s 1 nebo 2 podlažími v oblastech s nejvyšším podílem rodinných domů, tj. v okrese Semily (93,4 %, resp. 90,5 %). Naopak nejvyšší podíl domů se 4 a více byty byl zjištěn v okrese Liberec (15,1 %), nejvyšší zastoupení domů se 3 a více nadzemními podlažími vykázal okres Jablonec nad Nisou (19,4 %).



Z hlediska materiálu nosných zdí byly více než tři čtvrtiny obydlených domů v Libereckém kraji postaveno z kamene, cihel a tvárnic (76,9 %), tj. o 5,5 p. b. pod republikovým průměrem). Stěnové panely byly použity u 6,0 % a dřevo u 3,7 % obydlených domů v kraji, v obou případech se tento materiál v našem regionu využíval ve větší míře, než tomu bylo v průměru za Českou republiku (tj. 4,5 % v případě stěnových panelů, resp. 2,1 % v případě dřeva).

Z hlediska technické vybavenosti zaostával Liberecký kraj oproti průměru České republiky ve všech základních parametrech. Na kanalizační síť bylo v našem regionu připojeno 46,5 % obydlených domů (průměr ČR 61,7 %), plyn byl zaveden u 49,6 % domů (průměr ČR 65,5 %) a ústředním topením bylo vybaveno 67,3 % domů, což je o 5,6 p. b. méně než činil celorepublikový podíl. Nepatrně větší měrou byly krajské obydlené domy vybaveny výtahem (3,1 % domů v kraji, 3,0 % v České republice).

Byty

K 26. 3. 2021 bylo v Libereckém kraji sečteno celkem 227 144 bytů, z toho 187 627 (82,6 %) bylo obydlených. V porovnání s průměrem České republiky je podíl obydlených bytů v kraji o 1,3 p. b. nižší. Více než 54 % obydlených bytů v našem regionu se nacházelo v bytových domech a stejný podíl byl vykázán i v případě celorepublikového průměru. Na rodinné domy připadlo 43,5 % (průměr České republiky 44,1 %), zbývající 2,2 % představovaly obydlené byty v ostatních budovách (+0,6 p. b. oproti průměru za Českou republiku). Nejvyšší podíl bytů v rodinných domech na celkovém počtu obydlených bytů byl zjištěn v okrese Semily (63,8 %), naopak tomu bylo v okrese Liberec (38,8 %).

Z hlediska právního důvodu užívání bytu a zjištěných hodnot bylo 37,7 % obydlených bytů v kraji ve vlastním domě, 26,8 % v osobním vlastnictví a 24,0 % bytů představovaly byty nájemní. Nejvyšší podíl bytů ve vlastním domě byl vykázán v oblasti s největším podílem bytů v rodinných domech, tzn. v okrese Semily (54,8 %). Největší podíl bytů v osobním vlastnictví byl v okrese Česká Lípa (30,5 %), nájemní bydlení tvořilo největší část v okrese Liberec (26,3 %).

Při sčítání 2021 byl v obydlených bytech zjišťován také počet obytných místností s plochou 4 m² a více. V Libereckém kraji byly včetně kuchyně nejčteněji zastoupeny byty se 4 obytnými místnostmi (55 382 bytů, tj. 32,5 % obydlených bytů, u kterých byla tato skutečnost zjištěna). Jako druhé v pořadí se umístily byty s 5 a více obytnými místnostmi (51 684 bytů, tj. 30,3 %) a na třetí pozici byly z tohoto pohledu byty se 3 místnostmi (35 597 bytů, tj. 20,9 %). Největší byty se nacházely v bytovém fondu okresu Semily, když zde téměř 36 % bytů disponovalo 5 a více místnostmi. Naopak nejmenší byty s 1 nebo 2 obytnými místnostmi tvořily největší část obydlených bytů v okrese Liberec (4,3 %, resp. 13,8 %). Třípokojové byty měly nejvyšší zastoupení v okrese Jablonec nad Nisou (22,5 %) a čtyřpokojové v okrese Česká Lípa (34,8 %).

V průměru na 1 obydlený byt pak v našem kraji připadly 4,0 obytné místnosti, průměr České republiky činil 3,9 obytných místností. V rámci okresů kraje se tato hodnota pohybovala mezi 3,9 místnosti shodně v okrese Jablonec nad Nisou a Liberec do 4,2 místnosti v okrese Semily. Na 1 obydlený byt v Libereckém kraji v průměru připadly 2,22 osoby, tj. o 0,03 osoby méně než činil průměr České republiky. Nejvyšší hodnoty tento ukazatel v rámci našeho regionu dosáhl v okrese Semily (2,34 osob), na opačném konci pomyslného srovnání se s 2,19 osoby připadající na 1 obydlený byt umístil okres Liberec.

Z analýzy technické vybavenosti obydlených bytů v Libereckém kraji vyplývá, že 56,0 % obydlených bytů mělo zavedeno plyn (průměr České republiky 69,6 %), a to především z veřejné sítě (98,8 %). Vodovod v bytě byl deklarován v případě 99,42 % bytů, tj. o 0,13 p. b. méně než v úhrnu za Českou republiku. I v tomto případě byla převážná většina bytů napojena pouze na veřejnou vodovodní síť (91,0 % obydlených bytů napojených na vodovod), napojení na soukromý vodní zdroj bylo uvedeno u 7,0 % bytů, zbývající 2,0 % bytů oba způsoby odběru vody kombinovala. Na kanalizaci bylo připojeno 71,2 % obydlených bytů v kraji, celorepubliková hodnota byla výrazně vyšší a dosáhla 80,8 %. Z vnitroregionálního srovnání vyplývá, že nejvyšší podíl obydlených bytů se zavedeným plynem evidoval okres Jablonec nad Nisou (66,8 %), naopak tomu bylo v okrese Česká Lípa (52,6 %). Nejmenší rozdíly byly patrné v případě zavedeného vodovodu. V tomto případě se podíl napojených obydlených bytů pohyboval v rozmezí od 99,36 % v okrese Liberec do 99,49 % v okrese

Semily. Nejvyšší zastoupení obydlených bytů napojených na kanalizaci vykázal okres Česká Lípa (77,8 %), nejnižší pak okres Semily (58,2 %).

Ve 32,8 % obydlených bytů ze zjištěných údajů v našem kraji bylo vytápění řešeno ústředním topením s vlastním zdrojem (v bytě), ústřední domovní vytápění využívalo 28,8 % a ústřední dálkové pak 26,0 % obydlených bytů, v nejmenší míře pak byla evidována lokální topidla (kamna), a to u 9,8 % bytů. V porovnání s hodnotami za Českou republiku je v našem regionu výrazně méně využíváno ústřední dálkové vytápění (průměr ČR 35,2 %) a také ústřední vytápění s vlastním zdrojem (průměr ČR 34,4 %). Naopak častěji jsou obydlené byty v kraji vytápěny ústředním domovním topením (průměr ČR 19,9 %) a lokálními topidly (průměr ČR 8,2 %). V okrese Česká Lípa převažuje ústřední dálkové vytápění (42,1 % obydlených bytů), v okrese Jablonec nad Nisou je to ústřední domovní vytápění (40,1 %) a v okresech Liberec a Semily jsou obydlené byty nejčastěji vytápěny ústředním topením s vlastním zdrojem (33,9 %, resp. 40,7 %). Lokální topidla jsou pak nejčastěji využívána v bytech v okrese Semily (14,8 %), tedy v okrese s největším podílem rodinných domů.

Hlavním zdrojem energie používaným k vytápění je v našem regionu, stejně jako v celé České republice, plyn (shodná hodnota 36,8 % obydlených bytů se zjištěným zdrojem vytápění). Teplo z kotelny mimo dům v Libereckém kraji využívalo 27,1 % obydlených bytů, což bylo o 8,9 p. b. méně než v celorepublikovém průměru. Následovaly obydlené byty topící dřevem či dřevěnými peletami (11,4 % v kraji, 9,2 % v České republice), 11,1 % bytů využívalo k topení elektřinu (9,4 % v České republice) a uhlí, koks nebo uhelné brikety jako zdroj energie bylo uvedeno v případě 9,8 % obydlených bytů v kraji a 5,8 % bytů v České republice. Z pohledu částí našeho kraje bylo nejvíce obydlených bytů využívajících k topení plyn zaznamenáno v okrese Jablonec nad Nisou (47,7 %), teplo z kotelny mimo dům využívaly nejčastěji byty v okrese Česká Lípa (43,1 %), topení dřevem a dřevěnými peletami, elektřinou a uhlím, koksem a uhelnými briketami bylo nejvíce zastoupeno v okrese Semily (19,4 %, resp. 12,0 % a 14,5 %).

Celková plocha na 1 obydlený byt v našem kraji v průměru činila 85,3 m² a byla tak o 2,3 m² menší než průměr za Českou republiku. Podstatně větší průměrnou celkovou plochu na 1 byt vykazovaly byty v rodinných domech (tj. 112,1 m² v kraji, resp. 117,2 m² v České republice) než byty v bytových domech (tj. 63,7 m², resp. 63,5 m²). Největší celková plocha na 1 obydlený byt byla zjištěna v okrese Semily (93,1 m²), naopak nejmenší v okrese Jablonec nad Nisou (82,7 m²). V případě rodinných domů se hodnota ukazatele pohybovala od 108,8 m² v okrese Jablonec nad Nisou do 115,8 m² v okrese Česká Lípa. Celková plocha 1 bytu v bytových domech byla největší v okrese Liberec (63,9 m²), nejmenší pak v okrese Semily (63,1 m²).

Průměrná celková plocha bytu připadající na 1 osobu dosáhla v obydlených bytech v našem kraji 37,4 m² (38,0 m² v celé České republice). V rodinných domech měla 1 osoba k dispozici v průměru 43,1 m² (v České republice 44,0 m²) – nejvíce v okrese Česká Lípa (44,7 m²). Nejmenší plochu v rodinných domech mohly využívat osoby v okrese Jablonec nad Nisou, na které v průměru připadalo 42,0 m². Průměrná celková plocha bytu v bytovém domě v přepočtu na 1 osobu činila v kraji 31,5 m², v České republice byla nepatrně menší, a to o 0,1 m². V rámci okresů kraje se tato plocha pohybovala od 30,8 m² v okrese Česká Lípa do 31,8 m² v okresech Jablonec nad Nisou a Liberec.

Domácnosti

Podle výsledků sčítání 2021 bylo v Libereckém kraji sečteno 187 627 bytových domácností. Většina z nich byla tvořena 1 hospodařící domácností (97,1 % všech bytových domácností). Dvě hospodařící domácnosti byly zjištěny ve 2,7 % případů, tři a více pak pouze u 0,2 % bytových domácností. Podíl našeho regionu na celkovém počtu bytových domácností v České republice (tj. 4 480 139 domácností) činil 4,2 %. I v rámci České republiky převažovaly bytové domácnosti tvořené 1 hospodařící domácností, jejich zastoupení však bylo nepatrně nižší (96,8 %). V rámci Libereckého kraje se největší část bytových domácností nacházela v okrese Liberec (76 317 domácností, tj. 40,7 % krajského počtu), nejmenší pak v okrese Semily (29 322 domácností, tj. 15,6 %), ve kterém byl současně zaznamenán nejvyšší podíl bytových domácností tvořených 2 a více hospodařícími domácnostmi (4,0 %).



K rozhodnému okamžiku sčítání bylo v Libereckém kraji zaznamenáno celkem 201 102 hospodařících domácností, tj. 4,2 % jejich republikového úhrnu 4 823 103 domácností. Více než 58 % hospodařících domácností představovaly domácnosti rodinné a téměř výhradně se jednalo o domácnosti tvořené jednou rodinou (97,8 %). Převážná většina těchto rodinných domácností pak byla tvořena úplnou rodinou (93 141 domácností, tj. 81,0 %), tj. osobami žijícími v partnerství, nejčastěji v manželství (75,4 % úplných rodin). Podíl faktických manželství dosáhl 24,4 %. Neúplné rodiny (tj. rodič žijící s dítětem) tvořily necelou pětinu rodinných domácností (19,0 %), z 84,8 % se jednalo o osamělé matky, zbývajících 15,2 % připadlo na osamělé otce.

Nerodinné domácnosti představují především domácnosti jednotlivců (80 228 domácností, tj. 96,1 % všech nerodinných domácností). Jejich podíl na celkovém počtu hospodařících domácností činil 39,9 %, v průměru za Českou republiku jejich zastoupení dosáhlo 39,1 %. Vícečlenné nerodinné domácnosti tvořily v kraji pouze 1,6 % všech hospodařících domácností, v České republice pak 1,8 %.

V rámci kraje bylo nejvíce hospodařících domácností sečteno v okrese Liberec (40,4 %), nejméně v okrese Semily (15,6 %). Také v případě všech okresů tvořily většinu rodinné domácnosti s jednou úplnou rodinou – podíl rodinných domácností na celkovém počtu hospodařících domácností se pohyboval od 57,5 % v okrese Liberec do 61,9 % v okrese Semily, zastoupení úplných rodin pak od 80,2 % (shodně okres Česká Lípa a Jablonec nad Nisou) do 82,9 % (okres Semily). Neúplné rodiny představovaly největší část rodinných domácností v okresech Česká Lípa a Jablonec nad Nisou (shodně 19,8 %), nejmenší pak v okrese Semily (17,1 %). Ve všech okresech mezi nimi převažovaly osamělé matky s tím, že jejich podíl se pohyboval mezi 82,1 % v okrese Semily a 85,9 % v okrese Jablonec nad Nisou. Domácnosti jednotlivců byly největší měrou zastoupeny v okrese Liberec (40,8 %), nejméně v okrese Semily (36,6 %).

V hospodařících domácnostech v Libereckém kraji tvořených jednou rodinou žilo podle výsledků posledního sčítání celkem 87 093 závislých dětí, což v průměru znamená 0,76 závislého dítěte na jednu hospodařící domácnost tohoto typu. Ve více než polovině hospodařících domácností tvořených jednou rodinou nebylo vychováváno žádné závislé dítě (53,4 %). Druhou nejčetnější skupinou byly domácnosti s jedním závislým dítětem (22,9 % domácností). Dvě závislé děti žily v necelé pětině těchto domácností, tři a více závislých dětí pak v 4,3 % domácností.

V hospodařících domácnostech Libereckého kraje žilo 427 871 osob, jedna domácnost byla tedy v průměru tvořena 2,13 členy (průměr za Českou republiku 2,15 členů). Nadprůměrný počet členů byl patrný pouze v okrese Semily (2,22 členů). V ostatních okresech nebylo krajské hodnoty dosaženo s tím, že nejnižší údaj byl zjištěn v okrese Jablonec nad Nisou (2,10 členů). Napříč kraji České republiky se pak průměrný počet členů v hospodařících domácnostech pohyboval v rozmezí od 1,95 v hlavním městě Praze do 2,32 v Kraji Vysočina. Hodnota za Liberecký kraj byla 5. nejnižší.

Ve více než 69 % hospodařících domácnostech v Libereckém kraji žila jedna nebo dvě osoby (v 39,9 % jedna osoba, v 29,5 % dvě osoby). Téměř 96 % domácností pak mělo čtyři a méně členů. Pouze 4,1 % domácností představovaly domácnosti s pěti a více členy. Domácnosti se 7 a více členy tvoří v populaci kraje méně než půl procenta všech domácností.

Většina hospodařících domácností v Libereckém kraji (193 683, tj. 96,3 %) uvedla, že žije v bytě. Bydlení mimo byt uvedlo 3,4 % a v zařízeních 0,3 % hospodařících domácností. Z hlediska okresů našeho kraje byl nejvyšší podíl hospodařících domácností bydlících mimo byty zjištěn v okrese Česká Lípa (4,3 %), naopak nejnižší v okrese Semily (2,2 %). Podíl hospodařících domácností, které žily v zařízeních, byl v rámci okresů velmi vyrovnaný, tj. v okrese Česká Lípa, Jablonec nad Nisou a Semily činil 0,3 %, v okrese Liberec pak 0,2 %. Nejvyšší podíl domácností bydlících mimo byt byl mezi regiony České republiky nejvyšší v Karlovarském kraji (4,9 %), více než 4% podíl evidoval také kraj Středočeský a Plzeňský.

Podrobnější analýza dat SLDB 2021 i dlouhodobého vývoje bude v analytické publikaci, která bude ve všech krajích vydána na konci října 2023.



**ZÁKLADNÍ VÝSLEDKY SLDB 2021
V LIBERECKÉM KRAJI**

**PODLE VELIKOSTNÍCH SKUPIN OBCÍ, OKRESŮ
A SPRÁVNÍCH OBVODŮ OBCÍ S ROZŠÍŘENOU PŮSOBNOSTÍ**



Tab. 1 Obyvatelstvo podle druhu pobytu a podle velikostních skupin obcí, okresů a správních obvodů**ORP - Liberecký kraj**

podle obvyklého a registrovaného pobytu

	Osoby s obvyklým pobytem celkem	v tom s pobytem		Osoby s registrovaným pobytem celkem
		obvyklým i registrovaným	jen obvyklým	
Liberecký kraj	435 220	423 011	12 209	436 947
v tom velikostní skupina obce podle počtu obyvatel:				
do 199	3 866	3 450	416	3 820
200 - 499	21 550	19 467	2 083	21 569
500 - 999	44 881	41 318	3 563	45 422
1 000 - 1 999	39 569	36 489	3 080	40 159
2 000 - 4 999	52 509	48 373	4 136	52 747
5 000 - 9 999	62 454	58 798	3 656	63 664
10 000 - 19 999	25 675	23 565	2 110	25 580
20 000 - 49 999	80 376	75 327	5 049	81 582
50 000 - 99 999	-	-	-	-
100 000 a více	104 340	96 854	7 486	102 404
v tom okres:				
Česká Lípa	100 959	96 983	3 976	102 033
Jablonec nad Nisou	89 446	85 683	3 763	90 309
Liberec	174 225	166 846	7 379	173 072
Semily	70 590	67 316	3 274	71 533
v tom správní obvod ORP:				
Česká Lípa	75 119	71 488	3 631	75 954
Frydlant	23 696	22 937	759	24 295
Jablonec nad Nisou	55 693	52 434	3 259	55 845
Jilemnice	21 225	20 096	1 129	21 694
Liberec	144 998	137 576	7 422	143 246
Nový Bor	25 840	24 437	1 403	26 079
Semily	24 736	23 608	1 128	25 284
Tanvald	19 653	18 627	1 026	20 062
Turnov	32 558	30 725	1 833	32 496
Železný Brod	11 702	11 079	623	11 992

Tab. 2 Obyvatelstvo podle pohlaví a bydliště v době narození a podle velikostních skupin obcí, okresů a správních obvodů ORP - Liberecký kraj
podle obvyklého pobytu

	Počet obcí	Obyvatelstvo celkem	v tom		z toho s bydlištěm v době narození			
			muži	ženy	ve stejné obci	v jiné obci kraje	v jiném kraji	v zahraničí
Liberecký kraj	215	435 220	215 420	219 800	211 929	95 525	84 865	26 343
v tom velikostní skupina obce podle počtu obyvatel:								
do 199	27	3 866	2 014	1 852	1 453	1 258	869	127
200 - 499	67	21 550	11 050	10 500	8 598	6 658	4 654	753
500 - 999	61	44 881	22 777	22 104	18 702	14 608	8 357	1 583
1 000 - 1 999	28	39 569	19 964	19 605	17 596	11 427	7 746	1 462
2 000 - 4 999	17	52 509	26 523	25 986	22 885	14 305	10 006	3 186
5 000 - 9 999	10	62 454	30 718	31 736	31 993	13 995	10 834	3 314
10 000 - 19 999	2	25 675	12 400	13 275	12 322	6 032	5 143	1 224
20 000 - 49 999	2	80 376	39 149	41 227	41 625	13 258	16 292	5 867
50 000 - 99 999	-	-	-	-	-	-	-	-
100 000 a více	1	104 340	50 825	53 515	56 755	13 984	20 964	8 827
v tom okres:								
Česká Lípa	57	100 959	50 311	50 648	44 339	21 269	25 061	5 912
Jablonec nad Nisou	35	89 446	44 080	45 366	43 730	21 796	15 150	5 325
Liberec	59	174 225	85 904	88 321	88 650	35 347	31 459	12 262
Semily	64	70 590	35 125	35 465	35 210	17 113	13 195	2 844
v tom správní obvod ORP:								
Česká Lípa	41	75 119	37 552	37 567	32 959	14 918	18 958	5 000
Frýdlant	18	23 696	11 839	11 857	11 443	6 746	3 227	1 260
Jablonec nad Nisou	12	55 693	27 420	28 273	28 482	11 902	9 680	3 491
Jilemnice	21	21 225	10 657	10 568	10 919	4 537	4 568	591
Liberec	28	144 998	71 293	73 705	75 129	26 623	27 235	10 739
Nový Bor	16	25 840	12 759	13 081	11 380	6 351	6 103	912
Semily	22	24 736	12 301	12 435	12 861	5 697	4 285	1 080
Tanvald	10	19 653	9 708	9 945	8 470	5 660	3 501	1 184
Turnov	36	32 558	16 139	16 419	14 503	9 773	5 702	1 494
Železný Brod	11	11 702	5 752	5 950	5 783	3 318	1 606	592
Liberecký kraj k 26.3.2011 ¹	215	432 439	211 537	220 902	187 480	87 304	93 874	28 103
Rozdíl SLDB 2021 proti SLDB 2011	-	2 781	3 883	-1 102	24 449	8 221	-9 009	-1 760

Poznámky

¹ údaje byly přepočteny na území kraje platné k 26. 3. 2021

Tab. 3 Obyvatelstvo podle státního občanství a podle velikostních skupin obcí, okresů a správních obvodů ORP - Liberecký kraj¹

podle obvyklého pobytu

	Obyvatelstvo celkem	Obyvatelstvo se státním občanstvím České republiky	Obyvatelstvo s cizím státním občanstvím	z toho státní občanství vybraných zemí						nezjištěno
				Slovensko	Německo	Polsko	Ukrajina	Vietnam	Rusko	
Liberecký kraj	435 220	415 389	19 187	3 712	202	1 200	6 269	1 828	526	633
v tom velikostní skupina obce podle počtu obyvatel:										
do 199	3 866	3 779	85	10	2	13	45	1	-	2
200 - 499	21 550	21 068	464	127	23	59	160	16	10	18
500 - 999	44 881	44 044	807	190	21	101	240	71	29	30
1 000 - 1 999	39 569	38 569	966	194	13	88	377	131	17	34
2 000 - 4 999	52 509	50 411	2 023	520	26	166	515	304	24	74
5 000 - 9 999	62 454	60 425	1 973	427	28	220	600	384	39	54
10 000 - 19 999	25 675	24 846	796	154	15	46	294	129	26	32
20 000 - 49 999	80 376	75 202	5 024	862	24	219	1 116	366	97	148
50 000 - 99 999	-	-	-	-	-	-	-	-	-	-
100 000 a více	104 340	97 045	7 049	1 228	50	288	2 922	426	284	241
v tom okres:										
Česká Lípa	100 959	96 306	4 498	644	44	194	605	470	97	151
Jablonec nad Nisou	89 446	85 596	3 735	979	35	334	1 326	385	71	115
Liberec	174 225	164 753	9 148	1 743	102	524	3 564	757	311	317
Semily	70 590	68 734	1 806	346	21	148	774	216	47	50
v tom správní obvod ORP:										
Česká Lípa	75 119	70 967	4 020	557	24	126	532	361	80	129
Frydlant	23 696	22 983	682	181	29	91	103	153	8	30
Jablonec nad Nisou	55 693	52 990	2 611	709	18	181	903	250	50	92
Jilemnice	21 225	20 907	312	87	5	30	105	40	9	6
Liberec	144 998	136 445	8 267	1 517	70	421	3 352	590	302	280
Nový Bor	25 840	25 339	478	87	20	68	73	109	17	22
Semily	24 736	24 112	608	103	9	93	233	59	7	16
Tanvald	19 653	19 040	602	189	16	101	136	97	8	11
Turnov	32 558	31 394	1 129	213	10	38	556	132	33	35
Železný Brod	11 702	11 212	478	69	1	51	276	37	12	12

Poznámky

¹ Osoby s dvojným nebo vícenásobným státním občanstvím se zařazují do jednoho státního občanství podle pořadí Česká republika, jiný členský stát EU, jiná země v Evropě, jiná země mimo Evropu.

Tab. 4 Obyvatelstvo podle hlavních věkových skupin a pohlaví a podle velikostních skupin obcí, okresů a správních obvodů ORP - Liberecký kraj
podle obvyklého pobytu

	Obyvatelstvo celkem	v tom ve věku								
		0 - 14 let			15 - 64 let			65 a více let		
		celkem	muži	ženy	celkem	muži	ženy	celkem	muži	ženy
Liberecký kraj	435 220	71 331	36 478	34 853	272 731	140 296	132 435	91 158	38 646	52 512
v tom velikostní skupina obce podle počtu obyvatel:										
do 199	3 866	647	350	297	2 371	1 257	1 114	848	407	441
200 - 499	21 550	3 624	1 866	1 758	13 283	7 019	6 264	4 643	2 165	2 478
500 - 999	44 881	7 866	4 048	3 818	27 934	14 585	13 349	9 081	4 144	4 937
1 000 - 1 999	39 569	6 857	3 479	3 378	24 660	12 913	11 747	8 052	3 572	4 480
2 000 - 4 999	52 509	8 583	4 416	4 167	33 086	17 441	15 645	10 840	4 666	6 174
5 000 - 9 999	62 454	9 984	5 128	4 856	38 286	19 631	18 655	14 184	5 959	8 225
10 000 - 19 999	25 675	3 794	1 947	1 847	15 779	8 018	7 761	6 102	2 435	3 667
20 000 - 49 999	80 376	13 108	6 730	6 378	51 092	25 807	25 285	16 176	6 612	9 564
50 000 - 99 999	-	-	-	-	-	-	-	-	-	-
100 000 a více	104 340	16 868	8 514	8 354	66 240	33 625	32 615	21 232	8 686	12 546
v tom okres:										
Česká Lípa	100 959	16 411	8 398	8 013	64 211	33 246	30 965	20 337	8 667	11 670
Jablonec nad Nisou	89 446	14 709	7 529	7 180	55 210	28 315	26 895	19 527	8 236	11 291
Liberec	174 225	28 993	14 729	14 264	110 053	56 349	53 704	35 179	14 826	20 353
Semily	70 590	11 218	5 822	5 396	43 257	22 386	20 871	16 115	6 917	9 198
v tom správní obvod ORP:										
Česká Lípa	75 119	12 379	6 344	6 035	48 251	25 025	23 226	14 489	6 183	8 306
Frydlant	23 696	3 919	1 997	1 922	14 747	7 630	7 117	5 030	2 212	2 818
Jablonec nad Nisou	55 693	9 243	4 811	4 432	34 771	17 720	17 051	11 679	4 889	6 790
Jilemnice	21 225	3 339	1 708	1 631	12 925	6 781	6 144	4 961	2 168	2 793
Liberec	144 998	24 135	12 236	11 899	91 869	46 958	44 911	28 994	12 099	16 895
Nový Bor	25 840	4 032	2 054	1 978	15 960	8 221	7 739	5 848	2 484	3 364
Semily	24 736	3 996	2 084	1 912	15 095	7 816	7 279	5 645	2 401	3 244
Tanvald	19 653	3 079	1 532	1 547	11 989	6 226	5 763	4 585	1 950	2 635
Turnov	32 558	5 293	2 758	2 535	20 122	10 304	9 818	7 143	3 077	4 066
Železný Brod	11 702	1 916	954	962	7 002	3 615	3 387	2 784	1 183	1 601
Liberecký kraj k 26.3.2011 ¹	432 439	64 597	33 083	31 514	301 267	151 258	150 009	64 949	26 318	38 631
Rozdíl SLDB 2021 proti SLDB 2011	2 781	6 734	3 395	3 339	-28 536	-10 962	-17 574	26 209	12 328	13 881

Poznámky

- ¹ údaje byly přepočteny na území kraje platné k 26. 3. 2021;
údaj o obyvatelstvu celkem zahrnuje i osoby s nezjištěným věkem



Tab. 5 Obyvatelstvo ve věku 15 a více let podle věku a podle velikostních skupin obcí, okresů a správních obvodů ORP - Liberecký kraj
podle obvyklého pobytu

	Obyvatelstvo ve věku 15 a více let	v tom ve věku								
		15 - 19	20 - 29	30 - 39	40 - 49	50 - 59	60 - 64	65 - 69	70 - 79	80 a více
Liberecký kraj	363 889	20 785	43 111	55 671	72 827	55 559	24 778	28 530	45 483	17 145
v tom velikostní skupina obce podle počtu obyvatel:										
do 199	3 219	194	306	445	681	512	233	302	430	116
200 - 499	17 926	1 059	1 829	2 569	3 672	2 814	1 340	1 577	2 316	750
500 - 999	37 015	2 171	3 795	5 395	8 006	5 906	2 661	3 060	4 534	1 487
1 000 - 1 999	32 712	1 983	3 539	4 791	6 858	5 246	2 243	2 597	4 026	1 429
2 000 - 4 999	43 926	2 577	5 226	6 393	8 942	6 801	3 147	3 583	5 244	2 013
5 000 - 9 999	52 470	3 065	6 085	7 333	10 085	7 988	3 730	4 346	7 120	2 718
10 000 - 19 999	21 881	1 172	2 529	3 040	4 186	3 383	1 469	1 707	3 093	1 302
20 000 - 49 999	67 268	3 853	8 306	10 872	13 059	10 366	4 636	5 098	8 083	2 995
50 000 - 99 999	-	-	-	-	-	-	-	-	-	-
100 000 a více	87 472	4 711	11 496	14 833	17 338	12 543	5 319	6 260	10 637	4 335
v tom okres:										
Česká Lípa	84 548	4 949	10 092	12 952	17 022	13 105	6 091	6 749	10 099	3 489
Jablonec nad Nisou	74 737	4 223	8 338	11 036	14 994	11 489	5 130	6 053	9 853	3 621
Liberec	145 232	8 231	18 174	23 432	29 420	21 613	9 183	10 839	17 739	6 601
Semily	59 372	3 382	6 507	8 251	11 391	9 352	4 374	4 889	7 792	3 434
v tom správní obvod ORP:										
Česká Lípa	62 740	3 695	7 764	9 980	12 503	9 764	4 545	4 880	7 168	2 441
Frydlant	19 777	1 190	2 451	2 780	3 905	3 008	1 413	1 652	2 587	791
Jablonec nad Nisou	46 450	2 675	5 398	7 196	9 301	7 128	3 073	3 637	5 839	2 203
Jilemnice	17 886	1 076	1 945	2 291	3 449	2 903	1 261	1 563	2 356	1 042
Liberec	120 863	6 774	15 247	19 948	24 555	17 881	7 464	8 838	14 559	5 597
Nový Bor	21 808	1 254	2 328	2 972	4 519	3 341	1 546	1 869	2 931	1 048
Semily	20 740	1 177	2 247	2 908	3 912	3 225	1 626	1 699	2 746	1 200
Tanvald	16 574	895	1 764	2 219	3 225	2 620	1 266	1 446	2 297	842
Turnov	27 265	1 495	3 011	4 045	5 452	4 221	1 898	2 138	3 524	1 481
Železný Brod	9 786	554	956	1 332	2 006	1 468	686	808	1 476	500
Liberecký kraj k 26.3.2011 ¹	367 842	24 563	56 323	72 330	56 417	57 860	33 774	22 879	26 759	15 311
Rozdíl SLDB 2021 proti SLDB 2011	-3 953	-3 778	-13 212	-16 659	16 410	-2 301	-8 996	5 651	18 724	1 834

Poznámky

- ¹ údaje byly přepočteny na území kraje platné k 26. 3. 2021;
údaj o obyvatelstvu ve věku 15 a více let zahrnuje i osoby s nezjištěným věkem

Tab. 6 Obyvatelstvo podle pohlaví, rodinného stavu a podle velikostních skupin obcí, okresů a správních obvodů ORP - Liberecký kraj
podle obvyklého pobytu

	Muži celkem	z toho podle rodinného stavu				Ženy celkem	z toho podle rodinného stavu			
		svobodní	ženatí	rozvedení	ovdovělí		svobodné	vdané	rozvedené	ovdovělé
Liberecký kraj	215 420	103 453	80 436	25 353	5 153	219 800	83 573	79 904	31 644	23 889
v tom velikostní skupina obce podle počtu obyvatel:										
do 199	2 014	899	822	233	56	1 852	652	801	196	200
200 - 499	11 050	5 013	4 446	1 271	278	10 500	3 844	4 351	1 142	1 133
500 - 999	22 777	10 383	9 348	2 415	558	22 104	8 211	9 218	2 281	2 342
1 000 - 1 999	19 964	9 213	8 081	2 101	494	19 605	7 312	7 977	2 144	2 114
2 000 - 4 999	26 523	13 022	9 382	3 289	700	25 986	9 932	9 356	3 633	2 979
5 000 - 9 999	30 718	14 678	11 519	3 662	762	31 736	11 757	11 446	4 651	3 788
10 000 - 19 999	12 400	5 765	4 701	1 570	311	13 275	4 727	4 718	2 067	1 728
20 000 - 49 999	39 149	19 458	13 706	4 911	880	41 227	16 022	13 684	7 106	4 237
50 000 - 99 999	-	-	-	-	-	-	-	-	-	-
100 000 a více	50 825	25 022	18 431	5 901	1 114	53 515	21 116	18 353	8 424	5 368
v tom okres:										
Česká Lípa	50 311	24 574	17 847	6 480	1 173	50 648	19 381	17 720	7 708	5 653
Jablonec nad Nisou	44 080	21 097	16 369	5 393	1 037	45 366	17 144	16 295	6 912	4 858
Liberec	85 904	41 645	31 999	9 776	1 995	88 321	34 433	31 852	12 680	9 008
Semily	35 125	16 137	14 221	3 704	948	35 465	12 615	14 037	4 344	4 370
v tom správní obvod ORP:										
Česká Lípa	37 552	18 567	13 142	4 805	841	37 567	14 583	13 022	5 770	4 039
Frydlant	11 839	5 743	4 336	1 380	339	11 857	4 641	4 342	1 527	1 314
Jablonec nad Nisou	27 420	13 378	9 944	3 345	625	28 273	10 826	9 919	4 535	2 877
Jilemnice	10 657	4 909	4 369	1 040	317	10 568	3 746	4 333	1 189	1 276
Liberec	71 293	34 716	26 453	8 124	1 567	73 705	28 836	26 305	10 858	7 399
Nový Bor	12 759	6 007	4 705	1 675	332	13 081	4 798	4 698	1 938	1 614
Semily	12 301	5 768	4 821	1 353	318	12 435	4 481	4 743	1 561	1 614
Tanvald	9 708	4 604	3 497	1 312	266	9 945	3 757	3 479	1 531	1 150
Turnov	16 139	7 201	6 748	1 693	424	16 419	5 789	6 677	2 013	1 892
Železný Brod	5 752	2 560	2 421	626	124	5 950	2 116	2 386	722	714
Liberecký kraj k 26.3.2011 ¹	211 537	95 512	88 153	22 086	5 272	220 902	78 914	87 781	28 503	25 380
Rozdíl SLDB 2021 proti SLDB 2011	3 883	7 941	-7 717	3 267	-119	-1 102	4 659	-7 877	3 141	-1 491

Poznámky

¹ údaje byly přepočteny na území kraje platné k 26. 3. 2021

Tab. 7 Obyvatelstvo ve věku 15 a více let podle nejvyššího dosaženého vzdělání a podle velikostních skupin obcí, okresů a správních obvodů ORP - Liberecký kraj

podle obvyklého pobytu

	Obyvatelstvo ve věku 15 a více let	v tom nejvyšší dosažené vzdělání						
		bez vzdělání	základní vč. neukončeného	střední vč. vyučení (bez maturity)	úplné střední (s maturitou), vč. nástavbového a pomaturitního	vyšší odborné, konzervatoř	vysokoškolské	nezjištěné
Liberecký kraj	363 889	2 817	49 895	124 205	108 828	4 975	48 054	25 115
v tom velikostní skupina obce podle počtu obyvatel:								
do 199	3 219	21	412	1 264	926	28	351	217
200 - 499	17 926	101	2 429	6 843	5 196	235	1 999	1 123
500 - 999	37 015	291	5 192	14 171	10 624	512	4 046	2 179
1 000 - 1 999	32 712	220	4 585	12 066	9 578	473	3 979	1 811
2 000 - 4 999	43 926	522	7 124	17 128	11 576	465	3 832	3 279
5 000 - 9 999	52 470	433	7 868	19 673	14 939	679	5 274	3 604
10 000 - 19 999	21 881	125	2 662	7 268	7 104	385	3 023	1 314
20 000 - 49 999	67 268	571	9 450	21 870	20 776	905	8 623	5 073
50 000 - 99 999	-	-	-	-	-	-	-	-
100 000 a více	87 472	533	10 173	23 922	28 109	1 293	16 927	6 515
v tom okres:								
Česká Lípa	84 548	811	13 067	31 913	23 550	958	7 923	6 326
Jablonec nad Nisou	74 737	601	10 391	24 968	22 826	1 002	9 768	5 181
Liberec	145 232	1 096	18 849	46 233	43 932	1 945	22 708	10 469
Semily	59 372	309	7 588	21 091	18 520	1 070	7 655	3 139
v tom správní obvod ORP:								
Česká Lípa	62 740	624	9 978	23 636	17 167	668	5 817	4 850
Frydlant	19 777	275	3 364	8 234	4 812	207	1 337	1 548
Jablonec nad Nisou	46 450	409	6 230	14 470	14 641	673	6 814	3 213
Jilemnice	17 886	83	2 447	6 506	5 512	316	2 205	817
Liberec	120 863	799	14 952	36 319	37 677	1 665	20 806	8 645
Nový Bor	21 808	187	3 089	8 277	6 383	290	2 106	1 476
Semily	20 740	137	2 801	7 633	6 223	348	2 392	1 206
Tanvald	16 574	139	2 761	6 386	4 377	169	1 432	1 310
Turnov	27 265	118	3 049	9 223	8 899	508	3 988	1 480
Železný Brod	9 786	46	1 224	3 521	3 137	131	1 157	570
Liberecký kraj k 26.3.2011¹	367 842	2 015	68 502	132 115	105 567	4 158	35 465	20 020
Rozdíl SLDB 2021 proti SLDB 2011	-3 953	802	-18 607	-7 910	3 261	817	12 589	5 095

Poznámky

¹ údaje byly přepočteny na území kraje platné k 26. 3. 2021; včetně nezjištěného věku

Tab. 8 Obyvatelstvo podle ekonomické aktivity a podle velikostních skupin obcí, okresů a správních obvodů ORP - Liberecký kraj

podle obvyklého pobytu

	Obyvatelstvo celkem	v tom podle ekonomické aktivity								
		pracovní síla	v tom					nezaměstnaní	mimo pracovní sílu	nezjištěno
			zaměstnaní	z toho						
				pracující důchodci	pracující žáci a studenti	osoby na mateřské dovolené				
Liberecký kraj	435 220	225 481	213 877	24 145	7 526	1 494	11 604	203 599	6 140	
v tom velikostní skupina obce podle počtu obyvatel:										
do 199	3 866	1 965	1 869	243	38	10	96	1 856	45	
200 - 499	21 550	10 962	10 456	1 199	310	75	506	10 388	200	
500 - 999	44 881	22 976	21 860	2 362	680	144	1 116	21 473	432	
1 000 - 1 999	39 569	20 322	19 505	2 120	638	140	817	18 851	396	
2 000 - 4 999	52 509	26 531	24 871	2 640	707	183	1 660	25 221	757	
5 000 - 9 999	62 454	31 348	29 683	3 436	945	190	1 665	30 267	839	
10 000 - 19 999	25 675	13 171	12 451	1 544	416	87	720	12 198	306	
20 000 - 49 999	80 376	42 037	39 840	4 831	1 336	274	2 197	37 000	1 339	
50 000 - 99 999	-	-	-	-	-	-	-	-	-	
100 000 a více	104 340	56 169	53 342	5 770	2 456	391	2 827	46 345	1 826	
v tom okres:										
Česká Lípa	100 959	51 810	49 095	5 601	1 404	335	2 715	47 457	1 692	
Jablonec nad Nisou	89 446	45 629	43 077	5 419	1 459	278	2 552	42 633	1 184	
Liberec	174 225	92 103	87 300	9 014	3 496	643	4 803	79 428	2 694	
Semily	70 590	35 939	34 405	4 111	1 167	238	1 534	34 081	570	
v tom správní obvod ORP:										
Česká Lípa	75 119	38 849	36 988	4 146	1 027	260	1 861	34 923	1 347	
Frydlant	23 696	11 782	10 904	1 023	301	77	878	11 539	375	
Jablonec nad Nisou	55 693	28 818	27 274	3 378	973	177	1 544	26 094	781	
Jilemnice	21 225	10 753	10 271	1 103	396	80	482	10 332	140	
Liberec	144 998	77 401	73 586	7 679	3 112	544	3 815	65 319	2 278	
Nový Bor	25 840	12 961	12 107	1 455	377	75	854	12 534	345	
Semily	24 736	12 411	11 867	1 533	398	75	544	12 107	218	
Tanvald	19 653	9 706	8 961	1 090	277	54	745	9 680	267	
Turnov	32 558	16 933	16 274	1 904	508	112	659	15 350	275	
Železný Brod	11 702	5 867	5 645	834	157	40	222	5 721	114	
Liberecký kraj k 26.3.2011¹	432 439	208 512	185 944	10 159	3 054	4 192	22 568	198 712	25 215	
Rozdíl SLDB 2021 proti SLDB 2011	2 781	16 969	27 933	13 986	4 472	-2 698	-10 964	4 887	-19 075	

Poznámky

¹ údaje byly přepočteny na území kraje platné k 26. 3. 2021

Tab. 9 Zaměstnaní podle postavení v zaměstnání a podle velikostních skupin obcí, okresů a správních obvodů ORP - Liberecký kraj

podle obvyklého pobytu

	Zaměstnaní celkem	z toho podle postavení v zaměstnání			
		zaměstnanci	zaměstnavatelé	osoby pracující na vlastní účet	nezjištěno
Liberecký kraj	213 877	164 434	2 246	29 244	17 953
v tom velikostní skupina obce podle počtu obyvatel:					
do 199	1 869	1 378	27	327	137
200 - 499	10 456	7 731	152	1 786	787
500 - 999	21 860	16 470	239	3 501	1 650
1 000 - 1 999	19 505	14 647	251	3 186	1 421
2 000 - 4 999	24 871	19 130	271	3 214	2 256
5 000 - 9 999	29 683	22 978	344	3 796	2 565
10 000 - 19 999	12 451	9 545	170	1 769	967
20 000 - 49 999	39 840	31 438	379	4 633	3 390
50 000 - 99 999	-	-	-	-	-
100 000 a více	53 342	41 117	413	7 032	4 780
v tom okres:					
Česká Lípa	49 095	38 880	518	5 604	4 093
Jablonec nad Nisou	43 077	32 247	489	6 590	3 751
Liberec	87 300	67 347	729	11 618	7 606
Semily	34 405	25 960	510	5 432	2 503
v tom správní obvod ORP:					
Česká Lípa	36 988	29 853	353	3 774	3 008
Frydlant	10 904	8 488	101	1 359	956
Jablonec nad Nisou	27 274	20 466	281	4 051	2 476
Jilemnice	10 271	7 544	201	1 780	746
Liberec	73 586	56 662	602	9 848	6 474
Nový Bor	12 107	9 027	165	1 830	1 085
Semily	11 867	8 983	144	1 780	960
Tanvald	8 961	6 689	112	1 431	729
Turnov	16 274	12 533	205	2 489	1 047
Železný Brod	5 645	4 189	82	902	472
Liberecký kraj k 26.3.2011 ¹	185 944	142 218	6 554	24 884	12 288
Rozdíl SLDB 2021 proti SLDB 2011	27 933	22 216	-4 308	4 360	5 665

Poznámky

¹ údaje byly přepočteny na území kraje platné k 26. 3. 2021

Tab. 10 Zaměstnaní podle odvětví ekonomické činnosti a podle velikostních skupin obcí, okresů a správních obvodů ORP - Liberecký kraj
podle obvyklého pobytu

	Zaměstnaní celkem	z toho odvětví ekonomické činnosti (CZ-NACE)						
		zemědělství, lesnictví a rybníkářství	průmysl	stavebnictví	obchod; opravy a údržba motorových vozidel	doprava a skladování	vzdělávání	odvětví nebylo zjištěno
Liberecký kraj	213 877	5 044	77 884	13 873	21 423	11 023	14 221	1 855
v tom velikostní skupina obce podle počtu obyvatel:								
do 199	1 869	156	702	120	167	88	106	16
200 - 499	10 456	723	3 713	725	927	566	623	94
500 - 999	21 860	973	8 084	1 593	1 998	1 292	1 439	172
1 000 - 1 999	19 505	910	7 097	1 396	1 879	998	1 245	145
2 000 - 4 999	24 871	642	10 559	1 568	2 089	1 215	1 495	240
5 000 - 9 999	29 683	698	11 673	1 841	2 957	1 523	2 024	253
10 000 - 19 999	12 451	200	4 877	622	1 238	645	874	86
20 000 - 49 999	39 840	339	15 533	2 344	4 165	1 930	2 468	327
50 000 - 99 999	-	-	-	-	-	-	-	-
100 000 a více	53 342	403	15 646	3 664	6 003	2 766	3 947	522
v tom okres:								
Česká Lípa	49 095	1 192	21 253	2 832	4 240	2 547	2 987	398
Jablonec nad Nisou	43 077	683	15 458	2 922	4 565	1 985	2 708	390
Liberec	87 300	1 515	29 027	6 014	9 073	4 572	6 180	872
Semily	34 405	1 654	12 146	2 105	3 545	1 919	2 346	195
v tom správní obvod ORP:								
Česká Lípa	36 988	954	16 410	2 065	3 122	1 972	2 156	294
Frýdlant	10 904	433	4 541	736	840	618	793	145
Jablonec nad Nisou	27 274	339	9 473	1 831	3 020	1 188	1 741	236
Jilemnice	10 271	635	3 466	740	1 053	471	670	48
Liberec	73 586	925	23 308	5 109	7 978	3 832	5 241	706
Nový Bor	12 107	238	4 843	767	1 118	575	831	104
Semily	11 867	626	3 943	747	1 235	759	868	80
Tanvald	8 961	189	3 122	651	913	475	499	99
Turnov	16 274	580	6 367	849	1 622	867	1 039	95
Železný Brod	5 645	125	2 411	378	522	266	383	48
Liberecký kraj k 26.3.2011 ¹	185 944	3 405	58 932	12 010	17 191	8 856	10 897	24 509
Rozdíl SLDB 2021 proti SLDB 2011	27 933	1 639	18 952	1 863	4 232	2 167	3 324	-22 654

Poznámky

¹ údaje byly přepočteny na území kraje platné k 26. 3. 2021

Tab. 11 Zaměstnaní podle místa pracoviště a žáci a studenti podle velikostních skupin obcí, okresů a správních obvodů ORP - Liberecký kraj

podle obvyklého pobytu

	Zaměstnaní ¹	v tom podle místa pracoviště								Žáci a studenti ²
		na adrese obvyklého pobytu	na jiné adrese v obci obvyklého pobytu	v jiné obci okresu	v jiném okrese kraje	v jiném kraji	v zahraničí	bez stálého pracoviště	nezjištěno	
Liberecký kraj	213 877	44 983	57 122	47 590	16 917	18 551	1 879	19 108	7 727	61 204
v tom velikostní skupina obce podle počtu obyvatel:										
do 199	1 869	286	54	759	187	314	14	190	65	580
200 - 499	10 456	1 757	509	4 180	991	1 536	86	1 045	352	3 148
500 - 999	21 860	3 410	1 206	10 021	1 908	2 102	184	2 313	716	6 734
1 000 - 1 999	19 505	3 513	1 733	7 225	1 944	2 398	166	1 998	528	5 941
2 000 - 4 999	24 871	5 157	3 712	8 707	2 190	1 838	237	2 101	929	7 326
5 000 - 9 999	29 683	6 592	5 779	8 481	1 600	3 423	308	2 463	1 037	8 739
10 000 - 19 999	12 451	2 962	3 474	2 018	1 172	1 313	111	997	404	3 435
20 000 - 49 999	39 840	9 740	14 185	3 256	4 316	3 170	320	3 097	1 756	11 061
50 000 - 99 999	-	-	-	-	-	-	-	-	-	-
100 000 a více	53 342	11 566	26 470	2 943	2 609	2 457	453	4 904	1 940	14 240
v tom okres:										
Česká Lípa	49 095	10 906	9 994	12 656	1 831	7 137	493	3 808	2 270	14 314
Jablonec nad Nisou	43 077	8 946	10 135	8 266	7 771	2 161	342	3 986	1 470	12 467
Liberec	87 300	17 902	30 478	18 156	4 786	4 058	857	8 040	3 023	24 427
Semily	34 405	7 229	6 515	8 512	2 529	5 195	187	3 274	964	9 996
v tom správní obvod ORP:										
Česká Lípa	36 988	8 400	8 179	8 379	1 131	6 002	319	2 751	1 827	10 666
Frydlant	10 904	2 049	1 337	5 599	123	269	112	998	417	3 310
Jablonec nad Nisou	27 274	5 802	8 347	3 061	5 154	1 258	220	2 489	943	7 838
Jilemnice	10 271	2 147	1 589	2 644	221	2 254	67	1 068	281	3 100
Liberec	73 586	15 413	28 960	11 899	3 871	3 384	735	6 788	2 536	20 344
Nový Bor	12 107	2 506	1 815	4 277	700	1 135	174	1 057	443	3 648
Semily	11 867	2 544	2 240	3 424	660	1 446	55	1 145	353	3 509
Tanvald	8 961	1 967	1 057	3 339	929	372	70	897	330	2 601
Turnov	16 274	3 152	2 948	3 272	2 949	2 020	83	1 419	431	4 527
Železný Brod	5 645	1 003	650	1 696	1 179	411	44	496	166	1 661

Poznámky

¹ včetně pracujících žáků a studentů² bez pracujících žáků a studentů

Tab. 12 Vyjíždějící do zaměstnání a do školy podle hlavního dopravního prostředku a podle velikostních skupin obcí, okresů a správních obvodů ORP - Liberecký kraj¹

podle obvyklého pobytu

	Vyjíždějící celkem	z toho hlavní dopravní prostředek							
		automobil - řidič	automobil - spolucestující	městská hromadná doprava (MHD)	autobus (kromě MHD)	vlak	jízdní kolo	žádný dopravní prostředek (pouze pěšky)	nezjištěno
Liberecký kraj	201 964	76 706	16 506	18 197	18 755	6 137	3 135	28 957	32 477
v tom velikostní skupina obce podle počtu obyvatel:									
do 199	1 902	980	263	40	286	33	19	64	207
200 - 499	10 402	5 081	1 190	290	1 669	372	169	468	1 103
500 - 999	22 010	10 574	2 414	650	3 373	732	383	1 245	2 502
1 000 - 1 999	19 342	8 736	1 832	806	2 192	763	429	1 666	2 786
2 000 - 4 999	23 787	9 198	2 088	855	3 043	1 080	319	2 813	4 277
5 000 - 9 999	28 147	10 259	2 383	505	3 071	1 573	514	4 449	5 255
10 000 - 19 999	11 483	4 345	844	418	1 127	267	213	2 334	1 873
20 000 - 49 999	35 955	11 768	2 507	3 772	2 328	806	503	7 676	6 386
50 000 - 99 999	-	-	-	-	-	-	-	-	-
100 000 a více	48 936	15 765	2 985	10 861	1 666	511	586	8 242	8 088
v tom okres:									
Česká Lípa	45 994	17 623	4 788	2 072	5 683	1 152	599	6 134	7 728
Jablonec nad Nisou	40 832	15 636	2 779	3 431	3 387	1 580	465	6 705	6 598
Liberec	82 329	29 619	6 316	11 891	5 834	2 406	1 175	11 248	13 440
Semily	32 809	13 828	2 623	803	3 851	999	896	4 870	4 711
v tom správní obvod ORP:									
Česká Lípa	34 295	12 782	3 718	1 748	3 960	932	481	4 621	5 887
Frydlant	10 631	3 891	1 002	233	1 428	868	199	1 060	1 906
Jablonec nad Nisou	25 651	9 284	1 631	3 084	1 481	647	288	4 944	4 124
Jilemnice	9 825	4 266	777	155	1 176	306	352	1 286	1 428
Liberec	68 886	24 283	5 006	11 604	4 023	1 460	888	10 026	11 258
Nový Bor	11 699	4 841	1 070	324	1 723	220	118	1 513	1 841
Semily	11 290	4 478	824	222	1 521	398	265	1 809	1 697
Tanvald	8 313	3 226	586	215	787	750	99	1 096	1 518
Turnov	15 758	7 166	1 416	505	1 687	413	390	2 038	2 044
Železný Brod	5 616	2 489	476	107	969	143	55	564	774

Poznámky

¹ nezahrnuje osoby pracující/studující na adrese obvyklého bydliště, osoby bez stálého pracoviště a osoby s nezjištěným místem pracoviště/školy

Tab. 13 Obyvatelstvo mimo pracovní sílu podle velikostních skupin obcí, okresů a správních obvodů**ORP - Liberecký kraj**

podle obvyklého pobytu

	Obyvatelstvo mimo pracovní sílu celkem	v tom				
		nepracující důchodci	ostatní s vlastním zdrojem obživy	žáci, studenti	osoby na rodičovské dovolené	osoby v domácnosti, děti předškolního věku, ostatní závislé osoby
Liberecký kraj	203 599	97 447	543	61 204	9 204	35 201
v tom velikostní skupina obce podle počtu obyvatel:						
do 199	1 856	902	7	580	74	293
200 - 499	10 388	5 035	31	3 148	460	1 714
500 - 999	21 473	10 050	57	6 734	942	3 690
1 000 - 1 999	18 851	8 734	38	5 941	894	3 244
2 000 - 4 999	25 221	12 143	56	7 326	1 138	4 558
5 000 - 9 999	30 267	15 372	78	8 739	1 273	4 805
10 000 - 19 999	12 198	6 423	36	3 435	492	1 812
20 000 - 49 999	37 000	17 508	90	11 061	1 737	6 604
50 000 - 99 999	-	-	-	-	-	-
100 000 a více	46 345	21 280	150	14 240	2 194	8 481
v tom okres:						
Česká Lípa	47 457	22 901	121	14 314	2 063	8 058
Jablonec nad Nisou	42 633	20 731	108	12 467	1 938	7 389
Liberec	79 428	36 593	230	24 427	3 731	14 447
Semily	34 081	17 222	84	9 996	1 472	5 307
v tom správní obvod ORP:						
Česká Lípa	34 923	16 465	82	10 666	1 573	6 137
Frydlant	11 539	5 727	27	3 310	484	1 991
Jablonec nad Nisou	26 094	12 281	61	7 838	1 234	4 680
Jilemnice	10 332	5 271	19	3 100	415	1 527
Liberec	65 319	29 661	198	20 344	3 132	11 984
Nový Bor	12 534	6 436	39	3 648	490	1 921
Semily	12 107	6 152	35	3 509	506	1 905
Tanvald	9 680	5 051	25	2 601	411	1 592
Turnov	15 350	7 491	39	4 527	726	2 567
Železný Brod	5 721	2 912	18	1 661	233	897
Liberecký kraj k 26.3.2011 ¹	198 712	94 832	7 422	60 548	.	35 910
Rozdíl SLDB 2021 proti SLDB 2011	4 887	2 615	-6 879	656	.	-709

Poznámky

¹ údaje byly přepočteny na území kraje platné k 26. 3. 2021

Tab. 14 Obyvatelstvo podle národnosti a podle velikostních skupin obcí, okresů a správních obvodů**ORP - Liberecký kraj**

podle obvyklého pobytu

	Obyvatelstvo celkem	Osoby s jednou nebo se dvěma národnostmi ¹								Národnost neuvedena
		česká	moravská	slezská	slovenská	polská	romská	ukrajinská	vietnamská	
Liberecký kraj	435 220	271 797	1 053	73	5 607	1 297	1 379	3 793	1 252	148 601
v tom velikostní skupina obce podle počtu obyvatel:										
do 199	3 866	2 352	11	-	17	14	1	20	-	1 458
200 - 499	21 550	13 407	49	5	197	61	33	84	10	7 711
500 - 999	44 881	28 513	76	4	410	114	78	156	60	15 585
1 000 - 1 999	39 569	24 657	85	4	381	88	41	219	74	14 138
2 000 - 4 999	52 509	31 983	135	11	758	169	310	340	233	18 679
5 000 - 9 999	62 454	38 556	131	5	789	277	304	330	254	22 218
10 000 - 19 999	25 675	16 665	49	4	246	51	54	180	74	8 392
20 000 - 49 999	80 376	49 555	214	10	1 154	217	341	691	266	26 935
50 000 - 99 999	-	-	-	-	-	-	-	-	-	-
100 000 a více	104 340	66 109	303	30	1 655	306	217	1 773	281	33 485
v tom okres:										
Česká Lípa	100 959	61 190	260	19	1 194	209	299	438	315	35 930
Jablonec nad Nisou	89 446	56 433	210	8	1 276	348	473	774	270	29 988
Liberec	174 225	109 461	456	38	2 519	560	523	2 164	520	58 167
Semily	70 590	44 713	127	8	618	180	84	417	147	24 516
v tom správní obvod ORP:										
Česká Lípa	75 119	44 887	208	16	986	121	250	382	242	26 907
Frýdlant	23 696	14 184	41	1	284	109	215	62	117	8 874
Jablonec nad Nisou	55 693	35 272	141	6	797	182	199	539	163	18 448
Jilemnice	21 225	13 565	41	1	158	37	7	50	29	7 381
Liberec	144 998	91 866	403	35	2 170	442	304	2 047	390	47 320
Nový Bor	25 840	16 303	52	3	208	88	49	56	73	9 023
Semily	24 736	15 369	43	2	236	116	57	115	39	8 891
Tanvald	19 653	12 185	48	2	333	113	267	67	75	6 827
Turnov	32 558	20 779	58	7	304	38	24	315	93	10 993
Železný Brod	11 702	7 387	18	-	131	51	7	160	31	3 937

Poznámky

¹ osoby, které uvedly dvě národnosti, jsou započteny v obou národnostech

**Tab. 15 Obyvatelstvo podle náboženské víry a podle velikostních skupin obcí, okresů a správních obvodů
ORP - Liberecký kraj**

podle obvyklého pobytu

	Obyvatelstvo celkem	v tom podle vztahu k náboženské víře					
		věřící - hlásící se k církvi, náboženské společnosti nebo směru	z toho		věřící - nehlásící se k církvi, náboženské společnosti nebo směru	bez náboženské víry	neuvedeno
			Církev římskokatolická	Českobratrská církev evangelická			
Liberecký kraj	435 220	28 648	10 444	924	30 136	244 171	132 265
v tom velikostní skupina obce podle počtu obyvatel:							
do 199	3 866	218	94	7	224	2 196	1 228
200 - 499	21 550	1 499	653	74	1 445	11 910	6 696
500 - 999	44 881	2 799	1 143	120	2 934	25 158	13 990
1 000 - 1 999	39 569	2 945	1 305	70	2 643	21 775	12 206
2 000 - 4 999	52 509	3 163	1 102	83	3 528	29 457	16 361
5 000 - 9 999	62 454	4 224	1 546	153	4 289	34 468	19 473
10 000 - 19 999	25 675	1 696	586	70	1 946	14 264	7 769
20 000 - 49 999	80 376	4 717	1 609	139	5 296	46 235	24 128
50 000 - 99 999	-	-	-	-	-	-	-
100 000 a více	104 340	7 387	2 406	208	7 831	58 708	30 414
v tom okres:							
Česká Lípa	100 959	4 815	1 779	121	5 789	58 872	31 483
Jablonec nad Nisou	89 446	5 673	1 976	182	6 458	50 167	27 148
Liberec	174 225	11 458	3 785	322	12 327	98 661	51 779
Semily	70 590	6 702	2 904	299	5 562	36 471	21 855
v tom správní obvod ORP:							
Česká Lípa	75 119	3 540	1 317	64	4 174	43 981	23 424
Frydlant	23 696	1 485	439	55	1 450	13 186	7 575
Jablonec nad Nisou	55 693	3 580	1 185	130	4 015	31 535	16 563
Jilemnice	21 225	2 551	1 260	153	1 715	10 496	6 463
Liberec	144 998	9 649	3 233	254	10 492	82 268	42 589
Nový Bor	25 840	1 275	462	57	1 615	14 891	8 059
Semily	24 736	2 349	948	88	1 967	12 568	7 852
Tanvald	19 653	1 115	464	25	1 391	10 943	6 204
Turnov	32 558	2 255	852	76	2 412	17 974	9 917
Železný Brod	11 702	849	284	22	905	6 329	3 619
Liberecký kraj k 26.3.2011 ¹	432 439	31 160	17 123	1 435	24 561	183 970	192 713
Rozdíl SLDB 2021 proti SLDB 2011	2 781	-2 512	-6 679	-511	5 575	60 201	-60 448

Poznámky

¹ údaje byly přepočteny na území kraje platné k 26. 3. 2021

Tab. 16 Ženy ve věku 15 a více let podle počtu živě narozených dětí a podle velikostních skupin obcí, okresů a správních obvodů ORP - Liberecký kraj
podle obvyklého pobytu

	Ženy ve věku 15 a více let celkem	v tom s počtem živě narozených dětí							nezjištěno
		0	1	2	3	4	5	6 a více	
Liberecký kraj	184 947	36 871	34 355	79 483	23 193	4 921	1 281	663	4 180
v tom velikostní skupina obce podle počtu obyvatel:									
do 199	1 555	285	226	700	243	51	13	5	32
200 - 499	8 742	1 626	1 394	3 900	1 263	286	83	28	162
500 - 999	18 286	3 307	2 957	8 206	2 736	538	161	74	307
1 000 - 1 999	16 227	3 018	2 531	7 194	2 486	524	109	51	314
2 000 - 4 999	21 819	3 990	3 811	9 415	3 087	739	177	102	498
5 000 - 9 999	26 880	4 936	4 538	11 874	3 795	864	202	111	560
10 000 - 19 999	11 428	2 253	2 255	5 152	1 190	230	57	22	269
20 000 - 49 999	34 849	7 126	7 177	14 510	3 951	886	267	147	785
50 000 - 99 999	-	-	-	-	-	-	-	-	-
100 000 a více	45 161	10 330	9 466	18 532	4 442	803	212	123	1 253
v tom okres:									
Česká Lípa	42 635	8 129	8 001	17 504	6 012	1 448	408	243	890
Jablonec nad Nisou	38 186	7 386	7 383	16 897	4 326	900	249	114	931
Liberec	74 057	15 664	14 328	31 318	8 580	1 715	427	207	1 818
Semily	30 069	5 692	4 643	13 764	4 275	858	197	99	541
v tom správní obvod ORP:									
Česká Lípa	31 532	6 072	5 820	12 790	4 555	1 123	320	205	647
Frýdlant	9 935	1 799	1 623	4 186	1 568	405	107	41	206
Jablonec nad Nisou	23 841	4 818	4 870	10 367	2 488	506	150	69	573
Jilemnice	8 937	1 673	1 147	3 996	1 588	310	65	33	125
Liberec	61 806	13 423	12 304	26 062	6 714	1 265	307	164	1 567
Nový Bor	11 103	2 057	2 181	4 714	1 457	325	88	38	243
Semily	10 523	1 966	1 533	4 757	1 564	369	89	54	191
Tanvald	8 398	1 487	1 517	3 731	1 083	253	66	33	228
Turnov	13 884	2 676	2 507	6 564	1 540	241	58	15	283
Železný Brod	4 988	900	853	2 316	636	124	31	11	117
Liberecký kraj k 26.3.2011 ¹	189 388	38 311	34 924	78 318	23 106	4 973	1 292	798	7 666
Rozdíl SLDB 2021 proti SLDB 2011	-4 441	-1 440	-569	1 165	87	-52	-11	-135	-3 486

Poznámky

¹ údaje byly přepočteny na území kraje platné k 26. 3. 2021; včetně nezjištěného věku



Tab. 17 Domy podle obydlivosti a druhu a osoby v obydlivých domech podle velikostních skupin obcí, okresů a správních obvodů ORP - Liberecký kraj

podle obvyklého pobytu

	Domy celkem	z toho obydlivé domy				Počet osob v obydlivých domech	
		celkem	v tom			celkem	z toho v rodinných domech
			rodinné domy	bytové domy	ostatní budovy		
Liberecký kraj	98 458	79 493	67 533	9 720	2 240	426 924	209 160
v tom velikostní skupina obce podle počtu obyvatel:							
do 199	2 071	1 252	1 201	14	37	3 680	3 382
200 - 499	10 480	6 480	6 093	202	185	20 784	17 629
500 - 999	16 994	13 012	12 298	413	301	43 528	37 253
1 000 - 1 999	14 427	10 615	9 780	546	289	38 445	30 046
2 000 - 4 999	13 075	10 433	8 934	1 191	308	50 867	27 187
5 000 - 9 999	13 531	11 619	9 854	1 430	335	61 154	30 394
10 000 - 19 999	5 353	4 777	4 049	610	118	25 366	12 186
20 000 - 49 999	9 313	8 749	6 297	2 141	311	79 666	20 591
50 000 - 99 999	-	-	-	-	-	-	-
100 000 a více	13 214	12 556	9 027	3 173	356	103 434	30 492
v tom okres:							
Česká Lípa	21 258	17 524	14 854	2 207	463	98 290	44 723
Jablonec nad Nisou	19 309	15 405	12 749	2 076	580	87 504	40 166
Liberec	33 049	29 143	24 088	4 342	713	171 379	76 707
Semily	24 842	17 421	15 842	1 095	484	69 751	47 564
v tom správní obvod ORP:							
Česká Lípa	14 077	11 855	9 841	1 685	329	73 026	30 046
Frýdlant	6 463	5 460	4 889	428	143	23 141	14 524
Jablonec nad Nisou	9 289	8 213	6 499	1 418	296	54 568	21 298
Jilemnice	8 940	5 544	5 028	342	174	20 958	15 295
Liberec	24 735	22 241	17 836	3 860	545	142 896	57 986
Nový Bor	7 181	5 669	5 013	522	134	25 264	14 677
Semily	8 312	5 867	5 310	382	175	24 363	15 779
Tanvald	5 369	3 670	2 988	493	189	19 279	8 914
Turnov	10 366	8 170	7 554	436	180	32 113	22 793
Železný Brod	3 726	2 804	2 575	154	75	11 316	7 848
Liberecký kraj k 26.3.2011 ¹	92 345	73 380	61 122	10 240	2 018	425 593	202 072
Rozdíl SLDB 2021 proti SLDB 2011	6 113	6 113	6 411	-520	222	1 331	7 088

Poznámky

¹ údaje byly přepočteny na území kraje platné k 26. 3. 2021

**Tab. 18 Obydlené domy podle vlastníka domu a podle velikostních skupin obcí, okresů a správních obvodů
ORP - Liberecký kraj**

podle obvyklého pobytu

	Obydlené domy celkem	v tom podle vlastníka domu						
		fyzická osoba	obec, stát	bytové družstvo	jiná právnická osoba	spoluvlastnictví vlastníků bytů (jednotek)	kombinace vlastníků	nezjištěno
Liberecký kraj	79 493	69 065	1 689	322	1 522	6 329	171	395
v tom velikostní skupina obce podle počtu obyvatel:								
do 199	1 252	1 199	29	1	9	8	2	4
200 - 499	6 480	6 085	146	19	62	119	7	42
500 - 999	13 012	12 315	224	18	135	214	20	86
1 000 - 1 999	10 615	9 799	253	11	135	319	14	84
2 000 - 4 999	10 433	9 123	385	39	181	655	12	38
5 000 - 9 999	11 619	10 106	367	38	193	870	21	24
10 000 - 19 999	4 777	4 183	61	28	75	411	8	11
20 000 - 49 999	8 749	6 665	131	51	315	1 551	15	21
50 000 - 99 999	-	-	-	-	-	-	-	-
100 000 a více	12 556	9 590	93	117	417	2 182	72	85
v tom okres:								
Česká Lípa	17 524	15 089	492	50	349	1 467	25	52
Jablonec nad Nisou	15 405	13 223	367	56	295	1 365	28	71
Liberec	29 143	24 755	484	155	652	2 847	93	157
Semily	17 421	15 998	346	61	226	650	25	115
v tom správní obvod ORP:								
Česká Lípa	11 855	9 977	402	44	274	1 101	20	37
Frydlant	5 460	4 933	188	2	104	209	8	16
Jablonec nad Nisou	8 213	6 846	122	50	178	969	15	33
Jilemnice	5 544	5 029	132	1	66	247	6	63
Liberec	22 241	18 471	267	151	539	2 602	84	127
Nový Bor	5 669	5 112	90	6	75	366	5	15
Semily	5 867	5 378	144	32	95	181	12	25
Tanvald	3 670	3 106	149	6	84	305	7	13
Turnov	8 170	7 629	108	30	82	265	9	47
Železný Brod	2 804	2 584	87	-	25	84	5	19
Liberecký kraj k 26.3.2011 ¹	73 380	60 580	2 624	1 142	1 101	4 598	1 519	1 816
Rozdíl SLDB 2021 proti SLDB 2011	6 113	8 485	-935	-820	421	1 731	-1 348	-1 421

Poznámky

¹ údaje byly přepočteny na území kraje platné k 26. 3. 2021

Tab. 19 Obydlené domy podle období výstavby nebo rekonstrukce a podle velikostních skupin obcí, okresů a správních obvodů ORP - Liberecký kraj

podle obvyklého pobytu

	Obydlené domy celkem	z toho podle období výstavby nebo rekonstrukce									Průměrné stáří domů (roky)	
		1919 a dříve	1920 - 1945	1946 - 1970	1971 - 1980	1981 - 1990	1991 - 2000	2001 - 2010	2011 - 2015	2016 a později	rodinné domy	bytové domy
Liberecký kraj	79 493	14 824	12 839	6 616	9 307	8 689	6 328	9 185	3 588	3 675	59,8	65,0
v tom velikostní skupina obce podle počtu obyvatel:												
do 199	1 252	233	163	134	150	96	83	132	67	51	61,4	45,4
200 - 499	6 480	1 150	840	650	679	577	480	748	339	330	59,1	56,8
500 - 999	13 012	2 476	1 646	1 113	1 411	1 290	984	1 613	686	777	58,2	64,9
1 000 - 1 999	10 615	1 671	1 411	1 103	1 264	1 092	897	1 300	546	591	56,0	60,1
2 000 - 4 999	10 433	2 351	1 470	644	1 088	1 184	993	1 124	427	585	62,7	60,2
5 000 - 9 999	11 619	2 251	2 166	1 170	1 538	1 312	874	1 099	380	336	64,4	63,7
10 000 - 19 999	4 777	607	843	565	733	677	463	447	132	172	57,2	58,8
20 000 - 49 999	8 749	1 731	1 840	509	1 108	1 118	710	808	396	265	64,4	63,2
50 000 - 99 999	-	-	-	-	-	-	-	-	-	-	.	.
100 000 a více	12 556	2 354	2 460	728	1 336	1 343	844	1 914	615	568	56,6	71,4
v tom okres:												
Česká Lípa	17 524	3 520	2 568	1 111	2 080	2 107	1 587	1 860	794	828	62,1	53,3
Jablonec nad Nisou	15 405	3 075	3 106	1 228	1 531	1 374	1 336	1 566	687	610	63,5	70,5
Liberec	29 143	6 386	4 793	1 642	2 968	2 890	1 983	3 985	1 538	1 569	60,4	70,2
Semily	17 421	1 843	2 372	2 635	2 728	2 318	1 422	1 774	569	668	54,0	57,8
v tom správní obvod ORP:												
Česká Lípa	11 855	2 261	1 840	802	1 488	1 415	986	1 297	558	513	62,3	50,7
Frýdlant	5 460	1 738	848	241	560	569	376	424	176	168	75,3	62,0
Jablonec nad Nisou	8 213	1 901	1 705	428	733	693	727	870	412	343	64,9	72,9
Jilemnice	5 544	543	509	853	957	855	470	494	207	262	51,0	51,7
Liberec	22 241	4 469	3 796	1 221	2 230	2 177	1 519	3 334	1 271	1 286	57,2	71,4
Nový Bor	5 669	1 259	728	309	592	692	601	563	236	315	61,5	61,7
Semily	5 867	689	869	923	889	762	469	549	145	163	56,8	60,9
Tanvald	3 670	737	667	351	360	344	350	340	109	148	65,5	64,4
Turnov	8 170	867	1 258	1 113	1 144	919	626	1 061	347	392	53,1	58,9
Železný Brod	2 804	360	619	375	354	263	204	253	127	85	60,2	69,4

Tab. 20 Obydlené domy podle počtu bytů, počtu nadzemních podlaží a podle velikostních skupin obcí, okresů a správních obvodů ORP - Liberecký kraj

podle obvyklého pobytu

	Obydlené domy celkem	z toho s počtem bytů				z toho s počtem nadzemních podlaží		
		1	2 - 3	4 - 11	12 a více	1 - 2	3 - 4	5 a více
Liberecký kraj	79 493	48 498	20 930	6 624	3 285	63 713	9 190	2 912
v tom velikostní skupina obce podle počtu obyvatel:								
do 199	1 252	970	267	14	-	1 101	33	-
200 - 499	6 480	4 829	1 435	186	24	5 611	273	17
500 - 999	13 012	9 397	3 173	407	21	11 515	638	4
1 000 - 1 999	10 615	7 268	2 767	474	89	9 238	699	54
2 000 - 4 999	10 433	6 678	2 511	841	383	8 619	1 101	316
5 000 - 9 999	11 619	6 891	3 246	1 067	400	9 422	1 503	309
10 000 - 19 999	4 777	2 782	1 365	375	247	3 841	667	151
20 000 - 49 999	8 749	3 881	2 667	1 203	970	5 823	1 711	942
50 000 - 99 999	-	-	-	-	-	-	-	-
100 000 a více	12 556	5 802	3 499	2 057	1 151	8 543	2 565	1 119
v tom okres:								
Česká Lípa	17 524	11 167	4 076	1 390	851	14 061	1 856	746
Jablonec nad Nisou	15 405	8 619	4 631	1 444	683	11 765	2 174	656
Liberec	29 143	17 288	7 383	2 982	1 419	22 934	3 808	1 300
Semily	17 421	11 424	4 840	808	332	14 953	1 352	210
v tom správní obvod ORP:								
Česká Lípa	11 855	7 368	2 744	1 031	682	9 286	1 330	648
Frydlant	5 460	3 873	1 142	292	144	4 701	387	101
Jablonec nad Nisou	8 213	4 206	2 544	959	483	5 979	1 367	483
Jilemnice	5 544	3 509	1 677	274	82	4 697	458	46
Liberec	22 241	12 389	5 885	2 653	1 256	16 932	3 363	1 178
Nový Bor	5 669	3 799	1 332	359	169	4 775	526	98
Semily	5 867	3 983	1 480	279	119	5 041	426	74
Tanvald	3 670	2 104	1 047	361	153	2 752	562	135
Turnov	8 170	5 471	2 231	304	151	7 153	549	111
Železný Brod	2 804	1 796	848	112	46	2 397	222	38
Liberecký kraj k 26.3.2011 ¹	73 380	46 800	17 332	6 287	2 882	58 576	8 800	2 647
Rozdíl SLDB 2021 proti SLDB 2011	6 113	1 698	3 598	337	403	5 137	390	265

Poznámky

¹ údaje byly přepočteny na území kraje platné k 26. 3. 2021

Tab. 21 Obydlené domy podle materiálu nosných zdí a technické vybavenosti a podle velikostních skupin obcí, okresů a správních obvodů ORP - Liberecký kraj

podle obvyklého pobytu

	Obydlené domy celkem	z toho podle materiálu nosných zdí			z toho podle technické vybavenosti			
		kámen, cihly, tvárnice	stěnové panely	dřevo	přípoj na kanalizační síť	plyn	ústřední topení	výtah
Liberecký kraj	79 493	61 146	4 806	2 965	36 960	39 431	53 476	2 454
v tom velikostní skupina obce podle počtu obyvatel:								
do 199	1 252	910	8	70	67	112	770	-
200 - 499	6 480	4 783	113	358	716	1 034	4 087	16
500 - 999	13 012	10 137	227	523	2 613	3 587	8 693	11
1 000 - 1 999	10 615	8 341	233	446	3 102	3 986	7 138	26
2 000 - 4 999	10 433	7 931	624	481	5 028	4 590	7 222	227
5 000 - 9 999	11 619	9 241	685	284	6 945	7 250	8 002	286
10 000 - 19 999	4 777	3 883	268	138	3 899	3 785	3 344	120
20 000 - 49 999	8 749	6 508	1 106	213	6 426	6 768	6 005	882
50 000 - 99 999	-	-	-	-	-	-	-	-
100 000 a více	12 556	9 412	1 542	452	8 164	8 319	8 215	886
v tom okres:								
Česká Lípa	17 524	12 653	1 253	808	9 373	7 805	11 906	682
Jablonec nad Nisou	15 405	11 981	845	645	7 166	8 701	10 340	582
Liberec	29 143	22 483	2 281	1 066	13 372	15 020	19 491	1 012
Semily	17 421	14 029	427	446	7 049	7 905	11 739	178
v tom správní obvod ORP:								
Česká Lípa	11 855	8 502	1 017	448	6 529	4 640	8 067	586
Frydlant	5 460	4 311	315	129	1 628	1 997	3 796	67
Jablonec nad Nisou	8 213	6 438	516	318	4 519	5 785	5 560	435
Jilemnice	5 544	4 286	122	168	1 749	1 572	3 732	42
Liberec	22 241	17 027	1 905	872	11 472	12 480	14 736	938
Nový Bor	5 669	4 151	236	360	2 844	3 165	3 839	96
Semily	5 867	4 717	136	123	2 046	2 584	3 861	71
Tanvald	3 670	2 722	225	205	1 409	1 526	2 393	108
Turnov	8 170	6 752	246	248	3 885	4 601	5 607	72
Železný Brod	2 804	2 240	88	94	879	1 081	1 885	39
Liberecký kraj k 26.3.2011 ¹	73 380	60 206	4 469	2 337	34 237	33 441	54 462	.
Rozdíl SLDB 2021 proti SLDB 2011	6 113	940	337	628	2 723	5 990	-986	.

Poznámky

¹ údaje byly přepočteny na území kraje platné k 26. 3. 2021

Tab. 22 Byty podle obydlivosti a druhu domu a počet osob v bytech podle velikostních skupin obcí, okresů a správních obvodů ORP - Liberecký kraj

podle obvyklého pobytu

	Byty celkem	z toho obydlivé byty				Počet osob v bytech			
		celkem	v tom			celkem	v tom		
			v rodinných domech	v bytových domech	v ostatních budovách		v rodinných domech	v bytových domech	v ostatních budovách
Liberecký kraj	227 144	187 627	81 582	101 832	4 213	416 993	209 005	199 940	8 048
v tom velikostní skupina obce podle počtu obyvatel:									
do 199	2 444	1 503	1 387	68	48	3 639	3 376	153	110
200 - 499	13 487	8 331	6 960	1 111	260	20 480	17 606	2 310	564
500 - 999	22 996	17 088	14 358	2 304	426	42 911	37 217	4 777	917
1 000 - 1 999	21 870	15 458	11 482	3 531	445	37 980	30 029	6 998	953
2 000 - 4 999	27 581	21 997	10 542	10 733	722	49 698	27 169	21 291	1 238
5 000 - 9 999	32 084	27 064	11 918	14 425	721	60 220	30 374	28 512	1 334
10 000 - 19 999	14 181	11 487	4 931	6 321	235	24 685	12 183	12 079	423
20 000 - 49 999	39 516	36 498	8 225	27 604	669	77 024	20 584	55 171	1 269
50 000 - 99 999	-	-	-	-	-	-	-	-	-
100 000 a více	52 985	48 201	11 779	35 735	687	100 356	30 467	68 649	1 240
v tom okres:									
Česká Lípa	50 924	43 114	17 571	24 681	862	95 807	44 686	49 504	1 617
Jablonec nad Nisou	48 210	38 874	15 729	22 040	1 105	85 366	40 145	43 014	2 207
Liberec	86 802	76 317	29 589	45 400	1 328	167 307	76 645	88 240	2 422
Semily	41 208	29 322	18 693	9 711	918	68 513	47 529	19 182	1 802
v tom správní obvod ORP:									
Česká Lípa	36 278	32 021	11 716	19 651	654	71 089	30 017	39 866	1 206
Frydlant	11 584	9 939	5 745	3 919	275	22 920	14 519	7 919	482
Jablonec nad Nisou	28 178	24 611	8 350	15 738	523	53 208	21 287	30 851	1 070
Jilemnice	13 863	8 589	5 903	2 384	302	20 633	15 280	4 781	572
Liberec	72 511	64 289	22 254	41 016	1 019	139 185	57 937	79 379	1 869
Nový Bor	14 646	11 093	5 855	5 030	208	24 718	14 669	9 638	411
Semily	14 302	10 396	6 221	3 837	338	24 053	15 775	7 571	707
Tanvald	12 401	8 568	3 554	4 583	431	18 636	8 909	8 912	815
Turnov	16 972	13 332	8 955	4 030	347	31 361	22 767	7 927	667
Železný Brod	6 409	4 789	3 029	1 644	116	11 190	7 845	3 096	249
Liberecký kraj k 26.3.2011 ¹	205 187	171 328	73 080	95 032	3 216	420 825	201 715	212 126	6 984
Rozdíl SLDB 2021 proti SLDB 2011	21 957	16 299	8 502	6 800	997	-3 832	7 290	-12 186	1 064

Poznámky

¹ údaje byty přepočteny na území kraje platné k 26. 3. 2021

Tab. 23 Obydlené byty podle právního důvodu užívání bytu a podle velikostních skupin obcí, okresů a správních obvodů ORP - Liberecký kraj

podle obvyklého pobytu

	Obydlené byty celkem	v tom právní důvod užívání bytu						
		ve vlastním domě	v osobním vlastnictví	družstevní	jiné bezplatné užívání bytu	nájemní / pronajatý	jiný důvod užívání bytu	nezjištěno
Liberecký kraj	187 627	64 339	45 772	3 659	10 408	40 899	5 404	17 146
v tom velikostní skupina obce podle počtu obyvatel:								
do 199	1 503	1 045	16	5	98	108	53	178
200 - 499	8 331	5 395	363	74	554	792	284	869
500 - 999	17 088	11 311	744	47	1 139	1 685	609	1 553
1 000 - 1 999	15 458	9 250	1 367	50	1 043	1 998	527	1 223
2 000 - 4 999	21 997	8 393	4 114	343	1 097	5 183	758	2 109
5 000 - 9 999	27 064	9 565	6 134	445	1 474	6 473	821	2 152
10 000 - 19 999	11 487	3 838	2 990	214	682	2 636	327	800
20 000 - 49 999	36 498	6 366	14 567	725	1 631	8 926	875	3 408
50 000 - 99 999	-	-	-	-	-	-	-	-
100 000 a více	48 201	9 176	15 477	1 756	2 690	13 098	1 150	4 854
v tom okres:								
Česká Lípa	43 114	13 735	11 842	280	1 912	9 788	1 279	4 278
Jablonec nad Nisou	38 874	12 477	10 685	831	2 138	8 275	1 167	3 301
Liberec	76 317	23 183	19 167	1 985	4 336	18 100	2 021	7 525
Semily	29 322	14 944	4 078	563	2 022	4 736	937	2 042
v tom správní obvod ORP:								
Česká Lípa	32 021	9 131	9 240	249	1 318	7 830	933	3 320
Frydlant	9 939	4 441	1 279	3	530	2 320	303	1 063
Jablonec nad Nisou	24 611	6 594	7 994	768	1 299	5 204	652	2 100
Jilemnice	8 589	4 781	1 224	-	632	1 145	294	513
Liberec	64 289	17 443	17 634	1 971	3 640	15 648	1 650	6 303
Nový Bor	11 093	4 604	2 602	31	594	1 958	346	958
Semily	10 396	5 115	1 373	355	647	1 820	293	793
Tanvald	8 568	2 811	2 153	62	454	1 998	288	802
Turnov	13 332	6 983	1 767	219	988	1 969	444	962
Železný Brod	4 789	2 436	506	1	306	1 007	201	332
Liberecký kraj k 26.3.2011 ¹	171 328	58 670	31 235	17 433	6 286	41 712	2 030	13 962
Rozdíl SLDB 2021 proti SLDB 2011	16 299	5 669	14 537	-13 774	4 122	-813	3 374	3 184

Poznámky

¹ údaje byly přepočteny na území kraje platné k 26. 3. 2021

Tab. 24 Obydlené byty podle počtu obytných místností a podle velikostních skupin obcí, okresů a správních obvodů ORP - Liberecký kraj

podle obvyklého pobytu

	Obydlené byty celkem	z toho podle počtu obytných místností					Průměrný počet obytných místností na 1 byt
		1	2	3	4	5 a více	
Liberecký kraj	187 627	5 998	21 850	35 597	55 382	51 684	4,0
v tom velikostní skupina obce podle počtu obyvatel:							
do 199	1 503	25	86	216	356	630	4,6
200 - 499	8 331	130	552	1 236	2 175	3 370	4,5
500 - 999	17 088	318	913	2 547	4 420	7 301	4,6
1 000 - 1 999	15 458	278	1 092	2 674	4 181	5 975	4,4
2 000 - 4 999	21 997	678	2 293	4 300	6 216	6 376	4,0
5 000 - 9 999	27 064	897	3 037	5 389	8 214	7 410	4,0
10 000 - 19 999	11 487	410	1 308	2 282	3 461	3 197	4,0
20 000 - 49 999	36 498	1 123	5 390	6 794	12 179	7 720	3,7
50 000 - 99 999	-	-	-	-	-	-	.
100 000 a více	48 201	2 139	7 179	10 159	14 180	9 705	3,6
v tom okres:							
Česká Lípa	43 114	1 038	4 985	6 906	13 563	12 476	4,1
Jablonec nad Nisou	38 874	1 220	4 661	7 987	11 619	10 062	3,9
Liberec	76 317	2 942	9 480	15 036	21 878	19 414	3,9
Semily	29 322	798	2 724	5 668	8 322	9 732	4,2
v tom správní obvod ORP:							
Česká Lípa	32 021	728	3 921	5 154	10 322	8 730	4,0
Frýdlant	9 939	369	816	1 684	2 713	3 270	4,2
Jablonec nad Nisou	24 611	764	3 216	5 110	7 496	5 871	3,8
Jilemnice	8 589	227	810	1 627	2 346	3 039	4,3
Liberec	64 289	2 556	8 535	13 002	18 598	15 275	3,8
Nový Bor	11 093	310	1 064	1 752	3 241	3 746	4,2
Semily	10 396	281	989	2 082	2 959	3 314	4,1
Tanvald	8 568	336	905	1 857	2 558	2 154	3,9
Turnov	13 332	318	1 101	2 451	3 803	4 666	4,2
Železný Brod	4 789	109	493	878	1 346	1 619	4,2



Tab. 25 Obydlené byty podle počtu osob v bytě a podle velikostních skupin obcí, okresů a správních obvodů ORP - Liberecký kraj

podle obvyklého pobytu

	Obydlené byty celkem	v tom podle počtu osob v bytě						Počet bydlících osob	
		1	2	3	4	5	6 a více	celkem	průměr na 1 byt
Liberecký kraj	187 627	68 813	55 958	29 223	24 060	6 662	2 911	416 993	2,22
v tom velikostní skupina obce podle počtu obyvatel:									
do 199	1 503	469	445	245	230	80	34	3 639	2,42
200 - 499	8 331	2 442	2 519	1 414	1 331	420	205	20 480	2,46
500 - 999	17 088	4 778	5 100	2 942	2 888	945	435	42 911	2,51
1 000 - 1 999	15 458	4 600	4 540	2 668	2 448	845	357	37 980	2,46
2 000 - 4 999	21 997	7 837	6 569	3 542	2 811	823	415	49 698	2,26
5 000 - 9 999	27 064	9 871	8 223	4 134	3 415	968	453	60 220	2,23
10 000 - 19 999	11 487	4 335	3 558	1 793	1 343	330	128	24 685	2,15
20 000 - 49 999	36 498	14 584	10 901	5 539	4 058	984	432	77 024	2,11
50 000 - 99 999	-	-	-	-	-	-	-	-	-
100 000 a více	48 201	19 897	14 103	6 946	5 536	1 267	452	100 356	2,08
v tom okres:									
Česká Lípa	43 114	15 688	13 065	6 886	5 197	1 538	740	95 807	2,22
Jablonec nad Nisou	38 874	14 526	11 677	5 958	4 861	1 278	574	85 366	2,20
Liberec	76 317	28 886	22 433	11 620	9 824	2 507	1 047	167 307	2,19
Semily	29 322	9 713	8 783	4 759	4 178	1 339	550	68 513	2,34
v tom správní obvod ORP:									
Česká Lípa	32 021	11 745	9 647	5 088	3 804	1 167	570	71 089	2,22
Frydlant	9 939	3 410	3 024	1 566	1 308	408	223	22 920	2,31
Jablonec nad Nisou	24 611	9 446	7 329	3 780	3 008	741	307	53 208	2,16
Jilemnice	8 589	2 711	2 536	1 417	1 285	452	188	20 633	2,40
Liberec	64 289	24 885	18 787	9 714	8 128	1 991	784	139 185	2,16
Nový Bor	11 093	3 943	3 418	1 798	1 393	371	170	24 718	2,23
Semily	10 396	3 587	3 086	1 611	1 421	482	209	24 053	2,31
Tanvald	8 568	3 253	2 628	1 275	989	285	138	18 636	2,18
Turnov	13 332	4 232	4 055	2 231	2 036	567	211	31 361	2,35
Železný Brod	4 789	1 601	1 448	743	688	198	111	11 190	2,34
Liberecký kraj k 26.3.2011 ¹	171 328	51 782	50 347	30 570	25 769	7 924	4 936	420 825	2,46
Rozdíl SLDB 2021 proti SLDB 2011	16 299	17 031	5 611	-1 347	-1 709	-1 262	-2 025	-3 832	-0,23

Poznámky

¹ údaje byly přepočteny na území kraje platné k 26. 3. 2021

Tab. 26 Obydlené byty podle celkové plochy bytu a podle velikostních skupin obcí, okresů a správních obvodů ORP - Liberecký kraj

podle obvyklého pobytu

	Obydlené byty celkem	v tom s celkovou plochou (m ²)							
		do 39,9	40,0-59,9	60,0-79,9	80,0-99,9	100,0-119,9	120,0-149,9	150,0 a více	nezjištěno
Liberecký kraj	187 627	12 895	31 041	52 616	25 696	14 582	13 888	17 475	19 434
v tom velikostní skupina obce podle počtu obyvatel:									
do 199	1 503	48	103	206	204	203	218	305	216
200 - 499	8 331	255	717	1 404	1 262	1 049	1 110	1 498	1 036
500 - 999	17 088	563	1 437	2 766	2 617	2 237	2 275	3 229	1 964
1 000 - 1 999	15 458	638	1 684	3 117	2 295	1 810	1 807	2 629	1 478
2 000 - 4 999	21 997	1 621	3 406	5 577	2 983	1 710	1 837	2 337	2 526
5 000 - 9 999	27 064	1 967	4 930	7 691	3 828	2 048	1 876	2 245	2 479
10 000 - 19 999	11 487	926	1 862	3 533	1 478	864	820	1 041	963
20 000 - 49 999	36 498	2 767	7 467	13 120	4 617	1 832	1 492	1 589	3 614
50 000 - 99 999	-	-	-	-	-	-	-	-	-
100 000 a více	48 201	4 110	9 435	15 202	6 412	2 829	2 453	2 602	5 158
v tom okres:									
Česká Lípa	43 114	2 579	7 128	13 010	5 501	2 967	2 959	4 070	4 900
Jablonec nad Nisou	38 874	2 865	6 896	11 212	5 306	3 113	2 713	3 079	3 690
Liberec	76 317	5 809	12 903	21 244	10 383	5 618	5 455	6 542	8 363
Semily	29 322	1 642	4 114	7 150	4 506	2 884	2 761	3 784	2 481
v tom správní obvod ORP:									
Česká Lípa	32 021	1 935	5 716	10 037	4 049	1 973	1 926	2 676	3 709
Frydlant	9 939	744	1 340	2 160	1 386	924	927	1 159	1 299
Jablonec nad Nisou	24 611	1 886	4 420	7 670	3 363	1 809	1 521	1 622	2 320
Jilemnice	8 589	454	1 060	2 032	1 391	876	836	1 285	655
Liberec	64 289	5 006	11 354	18 668	8 676	4 471	4 268	4 965	6 881
Nový Bor	11 093	644	1 412	2 973	1 452	994	1 033	1 394	1 191
Semily	10 396	561	1 674	2 575	1 601	970	900	1 177	938
Tanvald	8 568	722	1 577	2 331	1 152	640	561	689	896
Turnov	13 332	717	1 653	3 089	1 974	1 395	1 434	1 917	1 153
Železný Brod	4 789	226	835	1 081	652	530	482	591	392
Liberecký kraj k 26.3.2011 ¹	171 328	14 917	28 368	40 255	24 352	14 754	12 875	13 826	21 981
Rozdíl SLDB 2021 proti SLDB 2011	16 299	-2 022	2 673	12 361	1 344	-172	1 013	3 649	-2 547

Poznámky

¹ údaje byly přepočteny na území kraje platné k 26. 3. 2021

Tab. 27 Obydlené byty podle technické vybavenosti a podle velikostních skupin obcí, okresů a správních obvodů ORP - Liberecký kraj

podle obvyklého pobytu

	Obydlené byty celkem	z toho podle technické vybavenosti							připojení na kanalizaci
		plyn zaveden do bytu	v tom		vodovod v bytě	v tom		z veřejné sítě i soukromého zdroje	
			z veřejné sítě	z domovního (lokálního) zásobníku		pouze z veřejné sítě	pouze ze soukromého zdroje		
Liberecký kraj	187 627	102 954	101 758	1 196	170 290	154 899	11 983	3 408	129 720
v tom velikostní skupina obce podle počtu obyvatel:									
do 199	1 503	86	72	14	1 301	980	253	68	95
200 - 499	8 331	1 215	1 135	80	7 391	5 489	1 610	292	1 188
500 - 999	17 088	4 355	4 235	120	15 401	12 041	2 609	751	3 693
1 000 - 1 999	15 458	5 665	5 561	104	14 148	11 365	2 197	586	5 735
2 000 - 4 999	21 997	7 947	7 736	211	19 854	17 600	1 765	489	14 617
5 000 - 9 999	27 064	17 104	16 985	119	24 933	23 435	1 160	338	20 701
10 000 - 19 999	11 487	9 429	9 370	59	10 688	10 476	132	80	10 390
20 000 - 49 999	36 498	28 725	28 543	182	33 243	32 187	732	324	32 831
50 000 - 99 999	-	-	-	-	-	-	-	-	-
100 000 a více	48 201	28 428	28 121	307	43 331	41 326	1 525	480	40 470
v tom okres:									
Česká Lípa	43 114	22 120	21 786	334	38 921	36 997	1 424	500	32 646
Jablonec nad Nisou	38 874	25 485	25 269	216	35 531	31 032	3 592	907	27 210
Liberec	76 317	40 056	39 529	527	68 596	63 171	4 182	1 243	53 506
Semily	29 322	15 293	15 174	119	27 242	23 699	2 785	758	16 358
v tom správní obvod ORP:									
Česká Lípa	32 021	15 293	15 036	257	28 806	27 399	1 062	345	25 133
Frýdlant	9 939	3 426	3 330	96	8 831	7 628	889	314	4 693
Jablonec nad Nisou	24 611	18 816	18 682	134	22 451	20 184	1 868	399	19 096
Jilemnice	8 589	2 204	2 157	47	8 034	6 359	1 358	317	3 794
Liberec	64 289	35 951	35 529	422	57 845	53 771	3 210	864	48 178
Nový Bor	11 093	6 827	6 750	77	10 115	9 598	362	155	7 513
Semily	10 396	5 949	5 921	28	9 632	8 313	1 047	272	5 510
Tanvald	8 568	3 860	3 805	55	7 804	6 348	1 233	223	5 247
Turnov	13 332	8 138	8 083	55	12 329	11 537	531	261	8 156
Železný Brod	4 789	2 490	2 465	25	4 443	3 762	423	258	2 400
Liberecký kraj k 26.3.2011 ¹	171 328	82 051	79 714	2 337	155 852	143 886	11 966	.	118 323
Rozdíl SLDB 2021 proti SLDB 2011	16 299	20 903	22 044	-1 141	14 438	11 013	17	.	11 397

Poznámky

¹ údaje byly přepočteny na území kraje platné k 26. 3. 2021

Tab. 28 Obydlené byty podle způsobu vytápění a energie používané k vytápění a podle velikostních skupin obcí, okresů a správních obvodů ORP - Liberecký kraj

podle obvyklého pobytu

	Obydlené byty celkem	z toho podle způsobu vytápění				z toho podle hlavního zdroje energie používaného k vytápění				
		ústřední dálkové	ústřední domovní	ústřední s vlastním zdrojem (v bytě)	lokální topidla (kamna)	z kotelny mimo dům	uhlí, koks, uhelné brikety	plyn	elektřina	dřevo, dřevěné pelety
Liberecký kraj	187 627	45 447	50 305	57 364	17 204	45 463	16 511	62 447	18 707	19 084
v tom velikostní skupina obce podle počtu obyvatel:										
do 199	1 503	-	357	611	279	-	439	35	178	552
200 - 499	8 331	32	2 123	3 372	1 569	32	2 110	834	1 211	2 616
500 - 999	17 088	71	4 559	7 251	2 868	72	4 032	3 012	2 466	4 656
1 000 - 1 999	15 458	453	4 422	6 236	2 527	455	3 011	4 128	2 336	3 299
2 000 - 4 999	21 997	6 393	5 005	6 344	2 305	6 395	2 703	5 317	2 255	2 925
5 000 - 9 999	27 064	7 149	6 958	8 333	2 495	7 150	1 984	10 218	2 450	2 311
10 000 - 19 999	11 487	3 631	2 282	4 172	740	3 631	382	5 271	738	554
20 000 - 49 999	36 498	14 147	10 912	7 504	1 499	14 147	718	13 824	2 224	793
50 000 - 99 999	-	-	-	-	-	-	-	-	-	-
100 000 a více	48 201	13 571	13 687	13 541	2 922	13 581	1 132	19 808	4 849	1 378
v tom okres:										
Česká Lípa	43 114	17 117	7 396	11 648	3 447	17 120	4 263	8 902	3 718	4 640
Jablonec nad Nisou	38 874	6 876	14 534	10 671	3 315	6 876	2 925	16 336	3 727	2 934
Liberec	76 317	18 474	19 951	23 858	6 385	18 486	5 401	26 889	8 015	6 266
Semily	29 322	2 980	8 424	11 187	4 057	2 981	3 922	10 320	3 247	5 244
v tom správní obvod ORP:										
Česká Lípa	32 021	14 711	4 775	7 758	2 303	14 712	3 139	5 039	2 686	3 326
Frydlant	9 939	2 347	2 165	3 183	1 144	2 347	1 992	1 721	927	1 694
Jablonec nad Nisou	24 611	3 960	10 244	6 713	1 471	3 960	890	12 416	2 002	1 104
Jilemnice	8 589	738	2 849	2 705	1 461	739	1 712	1 577	1 317	2 122
Liberec	64 289	15 841	17 382	19 798	4 958	15 853	3 093	24 663	6 819	4 152
Nový Bor	11 093	2 406	2 621	3 890	1 144	2 408	1 124	3 863	1 032	1 314
Semily	10 396	429	3 213	4 228	1 530	429	1 293	4 296	1 044	1 886
Tanvald	8 568	2 864	1 944	2 034	1 039	2 864	950	1 970	988	965
Turnov	13 332	2 102	3 036	5 514	1 509	2 102	1 411	5 181	1 331	1 858
Železný Brod	4 789	49	2 076	1 541	645	49	907	1 721	561	663
Liberecký kraj k 26.3.2011 ¹	171 328	54 624	73 535	16 568	17 365	52 949	20 896	48 801	14 920	.
Rozdíl SLDB 2021 proti SLDB 2011	16 299	-9 177	-23 230	40 796	-161	-7 486	-4 385	13 646	3 787	.

Poznámky

¹ údaje byly přepočteny na území kraje platné k 26. 3. 2021

Tab. 29 Průměrná celková plocha obydlených bytů v přepočtu na 1 byt a 1 osobu podle druhu domu a podle velikostních skupin obcí, okresů a správních obvodů ORP - Liberecký kraj

podle obvyklého pobytu

	Průměrná celková plocha na 1 byt v m ²	v tom			Průměrná celková plocha na 1 osobu v m ²	v tom		
		v rodinných domech	v bytových domech	v ostatních budovách		v rodinných domech	v bytových domech	v ostatních budovách
Liberecký kraj	85,3	112,1	63,7	69,0	37,4	43,1	31,5	35,6
v tom velikostní skupina obce podle počtu obyvatel:								
do 199	113,0	116,3	70,3	83,5	45,0	46,0	30,9	35,1
200 - 499	107,4	114,6	66,6	80,0	42,4	44,1	30,7	35,8
500 - 999	108,2	115,1	66,3	79,9	41,8	43,4	30,5	35,7
1 000 - 1 999	102,4	114,5	64,7	76,9	40,7	43,0	31,6	35,6
2 000 - 4 999	87,7	113,4	62,4	63,6	37,9	43,4	30,5	37,1
5 000 - 9 999	82,6	107,5	62,1	65,3	36,4	41,7	30,7	35,1
10 000 - 19 999	83,5	110,9	62,1	60,4	38,1	44,5	31,7	33,7
20 000 - 49 999	74,2	107,4	63,9	67,1	34,4	42,5	31,2	34,4
50 000 - 99 999
100 000 a více	76,6	112,1	64,4	66,9	35,7	42,8	32,4	36,5
v tom okres:								
Česká Lípa	85,2	115,8	63,4	68,9	37,5	44,7	30,8	36,0
Jablonec nad Nisou	82,7	108,8	63,7	71,7	36,8	42,0	31,8	35,7
Liberec	83,7	113,5	63,9	67,8	37,1	43,1	31,8	36,5
Semily	93,1	109,5	63,1	67,4	39,1	42,4	31,2	33,9
v tom správní obvod ORP:								
Česká Lípa	82,6	114,7	63,3	66,7	36,3	43,9	30,4	35,3
Frydlant	90,9	111,5	60,5	65,8	38,4	43,3	29,0	36,4
Jablonec nad Nisou	80,0	108,3	64,4	75,8	36,1	41,9	31,9	36,8
Jilemnice	96,6	110,9	63,6	71,0	39,6	42,3	31,1	37,3
Liberec	81,9	113,6	64,2	68,2	36,7	43,0	32,0	36,6
Nový Bor	92,8	117,8	63,5	75,5	40,9	46,4	32,4	38,0
Semily	90,4	108,0	63,2	67,9	38,3	41,9	31,5	31,6
Tanvald	82,1	108,0	62,6	66,0	36,9	42,4	31,4	35,0
Turnov	96,3	112,1	63,0	66,1	39,9	43,1	31,0	34,2
Železný Brod	91,8	109,0	60,1	70,2	38,5	41,5	31,2	32,5
Liberecký kraj k 26.3.2011 ¹	86,2	108,3	69,1	68,2	30,6	34,9	26,8	21,4
Rozdíl SLDB 2021 proti SLDB 2011	-0,9	3,8	-5,5	0,8	6,9	8,1	4,7	14,2

Poznámky

¹ údaje byly přepočteny na území kraje platné k 26. 3. 2021

**Tab. 30 Obyvatelstvo podle způsobu bydlení a podle velikostních skupin obcí, okresů a správních obvodů
ORP - Liberecký kraj**

podle obvyklého pobytu

	Bydlící osoby celkem	v tom			Osoby bez domova
		v bytech	v zařízeních	mimo byty a zařízení	
Liberecký kraj	435 091	416 993	8 729	9 369	129
v tom velikostní skupina obce podle počtu obyvatel:					
do 199	3 866	3 639	12	215	-
200 - 499	21 548	20 480	305	763	2
500 - 999	44 878	42 911	521	1 446	3
1 000 - 1 999	39 568	37 980	521	1 067	1
2 000 - 4 999	52 500	49 698	1 688	1 114	9
5 000 - 9 999	62 435	60 220	884	1 331	19
10 000 - 19 999	25 669	24 685	603	381	6
20 000 - 49 999	80 331	77 024	1 785	1 522	45
50 000 - 99 999	-	-	-	-	-
100 000 a více	104 296	100 356	2 410	1 530	44
v tom okres:					
Česká Lípa	100 935	95 807	2 409	2 719	24
Jablonec nad Nisou	89 408	85 366	1 876	2 166	38
Liberec	174 171	167 307	3 230	3 634	54
Semily	70 577	68 513	1 214	850	13
v tom správní obvod ORP:					
Česká Lípa	75 099	71 089	1 940	2 070	20
Frydlant	23 690	22 920	219	551	6
Jablonec nad Nisou	55 661	53 208	1 218	1 235	32
Jilemnice	21 222	20 633	381	208	3
Liberec	144 950	139 185	2 872	2 893	48
Nový Bor	25 836	24 718	469	649	4
Semily	24 731	24 053	345	333	5
Tanvald	19 649	18 636	538	475	4
Turnov	32 553	31 361	632	560	5
Železný Brod	11 700	11 190	115	395	2
Liberecký kraj k 26.3.2011 ¹	432 177	420 825	6 535	4 817	262
Rozdíl SLDB 2021 proti SLDB 2011	2 914	-3 832	2 194	4 552	-133

Poznámky

¹ údaje byly přepočteny na území kraje platné k 26. 3. 2021

Tab. 31 Bytové domácnosti podle počtu hospodařících domácností a podle velikostních skupin obcí, okresů a správních obvodů ORP - Liberecký kraj

podle obvyklého pobytu

	Bytové domácnosti celkem	v tom podle počtu hospodařících domácností		
		1	2	3 a více
Liberecký kraj	187 627	182 103	5 056	468
v tom velikostní skupina obce podle počtu obyvatel:				
do 199	1 503	1 440	55	8
200 - 499	8 331	7 984	318	29
500 - 999	17 088	16 281	741	66
1 000 - 1 999	15 458	14 818	590	50
2 000 - 4 999	21 997	21 298	645	54
5 000 - 9 999	27 064	26 221	767	76
10 000 - 19 999	11 487	11 181	283	23
20 000 - 49 999	36 498	35 704	718	76
50 000 - 99 999	-	-	-	-
100 000 a více	48 201	47 176	939	86
v tom okres:				
Česká Lípa	43 114	41 865	1 157	92
Jablonec nad Nisou	38 874	37 753	1 024	97
Liberec	76 317	74 326	1 817	174
Semily	29 322	28 159	1 058	105
v tom správní obvod ORP:				
Česká Lípa	32 021	31 120	830	71
Frydlant	9 939	9 613	289	37
Jablonec nad Nisou	24 611	24 020	531	60
Jilemnice	8 589	8 202	356	31
Liberec	64 289	62 712	1 447	130
Nový Bor	11 093	10 745	327	21
Semily	10 396	9 998	358	40
Tanvald	8 568	8 300	251	17
Turnov	13 332	12 822	466	44
Železný Brod	4 789	4 571	201	17
Liberecký kraj k 26.3.2011 ¹	171 328	163 072	7 467	789
Rozdíl SLDB 2021 proti SLDB 2011	16 299	19 031	-2 411	-321

Poznámky

¹ údaje byly přepočteny na území kraje platné k 26. 3. 2021

Tab. 32 Hospodařící domácnosti podle typu domácnosti a podle velikostních skupin obcí, okresů a správních obvodů ORP - Liberecký kraj

podle obvyklého pobytu

	Hospodařící domácnosti celkem	v tom podle typu hospodařící domácnosti								
		rodinné						nerodinné		
		tvořené 1 rodinou	v tom				neúplné rodiny celkem	tvořené 2 a více rodinami	jednotlivců	vícečlenné
			celkem	úplné rodiny						
				manželské páry	faktická manželství					
Liberecký kraj	201 102	115 005	93 141	70 194	22 690	21 864	2 609	80 228	3 260	
v tom velikostní skupina obce podle počtu obyvatel:										
do 199	1 714	1 038	893	707	186	145	29	620	27	
200 - 499	9 194	5 822	4 954	3 842	1 101	868	179	3 063	130	
500 - 999	18 964	12 111	10 324	8 192	2 123	1 787	404	6 204	245	
1 000 - 1 999	16 910	10 648	9 010	7 127	1 863	1 638	306	5 715	241	
2 000 - 4 999	23 620	13 738	11 140	8 276	2 836	2 598	352	9 163	367	
5 000 - 9 999	29 064	16 574	13 291	10 077	3 191	3 283	426	11 629	435	
10 000 - 19 999	12 180	6 922	5 529	4 179	1 339	1 393	124	4 953	181	
20 000 - 49 999	38 745	21 068	16 465	11 974	4 444	4 603	341	16 677	659	
50 000 - 99 999	-	-	-	-	-	-	-	-	-	
100 000 a více	50 711	27 084	21 535	15 820	5 607	5 549	448	22 204	975	
v tom okres:										
Česká Lípa	46 631	26 602	21 329	15 658	5 629	5 273	626	18 642	761	
Jablonec nad Nisou	41 772	23 678	18 996	14 331	4 616	4 682	504	16 948	642	
Liberec	81 308	45 741	37 086	27 680	9 259	8 655	1 028	33 136	1 403	
Semily	31 391	18 984	15 730	12 525	3 186	3 254	451	11 502	454	
v tom správní obvod ORP:										
Česká Lípa	34 635	19 661	15 722	11 457	4 235	3 939	460	13 927	587	
Frydlant	10 714	6 261	5 102	3 781	1 305	1 159	221	4 084	148	
Jablonec nad Nisou	26 237	14 665	11 670	8 704	2 929	2 995	282	10 865	425	
Jilemnice	9 213	5 708	4 752	3 882	866	956	142	3 240	123	
Liberec	68 310	37 999	30 688	22 856	7 705	7 311	755	28 334	1 222	
Nový Bor	11 996	6 941	5 607	4 201	1 394	1 334	166	4 715	174	
Semily	11 151	6 559	5 405	4 239	1 163	1 154	146	4 267	179	
Tanvald	9 280	5 203	4 134	3 072	1 056	1 069	111	3 844	122	
Turnov	14 301	8 867	7 435	5 912	1 505	1 432	225	5 006	203	
Železný Brod	5 265	3 141	2 626	2 090	532	515	101	1 946	77	
Liberecký kraj k 26.3.2011 ¹	183 299	110 698	86 063	74 716	11 144	24 635	2 640	60 916	9 045	
Rozdíl SLDB 2021 proti SLDB 2011	17 803	4 307	7 078	-4 522	11 546	-2 771	-31	19 312	-5 785	

Poznámky

¹ údaje byly přepočteny na území kraje platné k 26. 3. 2021

Tab. 33 Hospodařící domácnosti podle způsobu bydlení a rodiny podle závislosti dětí a podle velikostních skupin obcí, okresů a správních obvodů ORP - Liberecký kraj

podle obvyklého pobytu

	Hospodařící domácnosti celkem	v tom podle způsobu bydlení			Průměrný počet členů hospodařící domácnosti	Hospodařící domácnosti tvořené 1 rodinou	v tom	
		v bytech	mimo byty	v zařízeních			bez závislých dětí	se závislými dětmi
Liberecký kraj	201 102	193 683	6 860	559	2,1	115 005	61 383	53 622
v tom velikostní skupina obce podle počtu obyvatel:								
do 199	1 714	1 581	129	4	2,3	1 038	565	473
200 - 499	9 194	8 709	463	22	2,3	5 822	3 216	2 606
500 - 999	18 964	17 968	952	44	2,3	12 111	6 489	5 622
1 000 - 1 999	16 910	16 149	709	52	2,3	10 648	5 687	4 961
2 000 - 4 999	23 620	22 754	806	60	2,2	13 738	7 390	6 348
5 000 - 9 999	29 064	28 003	995	66	2,1	16 574	9 103	7 471
10 000 - 19 999	12 180	11 818	311	51	2,1	6 922	3 831	3 091
20 000 - 49 999	38 745	37 375	1 256	114	2,0	21 068	10 965	10 103
50 000 - 99 999	-	-	-	-	.	-	-	-
100 000 a více	50 711	49 326	1 239	146	2,0	27 084	14 137	12 947
v tom okres:								
Česká Lípa	46 631	44 466	2 018	147	2,1	26 602	14 178	12 424
Jablonec nad Nisou	41 772	40 100	1 540	132	2,1	23 678	12 635	11 043
Liberec	81 308	78 501	2 619	188	2,1	45 741	24 014	21 727
Semily	31 391	30 616	683	92	2,2	18 984	10 556	8 428
v tom správní obvod ORP:								
Česká Lípa	34 635	33 003	1 521	111	2,1	19 661	10 369	9 292
Frýdlant	10 714	10 304	402	8	2,2	6 261	3 461	2 800
Jablonec nad Nisou	26 237	25 268	906	63	2,1	14 665	7 621	7 044
Jilemnice	9 213	9 009	173	31	2,3	5 708	3 192	2 516
Liberec	68 310	66 013	2 124	173	2,1	37 999	19 755	18 244
Nový Bor	11 996	11 463	497	36	2,1	6 941	3 809	3 132
Semily	11 151	10 854	277	20	2,2	6 559	3 658	2 901
Tanvald	9 280	8 855	371	54	2,1	5 203	2 936	2 267
Turnov	14 301	13 890	363	48	2,2	8 867	4 851	4 016
Železný Brod	5 265	5 024	226	15	2,2	3 141	1 731	1 410
Liberecký kraj k 26.3.2011 ¹	183 299	180 647	2 564	88	2,3	110 698	61 973	48 725
Rozdíl SLDB 2021 proti SLDB 2011	17 803	13 036	4 296	471	-0,2	4 307	-590	4 897

Poznámky

¹ údaje byly přepočteny na území kraje platné k 26. 3. 2021



ZÁKLADNÍ VÝSLEDKY SLDB 2021 V ÚZEMNÍM SROVNÁNÍ, DLOUHODOBÝ VÝVOJ



Tab. 34 Vybrané ukazatele podle krajů a okresů České republiky

podle obvyklého pobytu

ČR, kraj, okres	Obyvatelstvo celkem	v tom		v tom ve věku			Pracovní síla	z toho zaměstnaní	Obydlené domy	Obydlené byty
		muži	ženy	0 - 14	15 - 64	65 a více				
Česká republika	10 524 167	5 186 548	5 337 619	1 691 760	6 684 359	2 148 048	5 563 258	5 290 071	1 952 668	4 480 139
Hlavní město Praha	1 301 432	633 449	667 983	199 369	863 086	238 977	766 484	733 840	98 217	627 705
Středočeský kraj	1 415 463	702 541	712 922	253 371	895 370	266 722	758 515	726 887	331 341	561 642
Benešov	100 347	49 763	50 584	17 084	61 929	21 334	52 237	50 491	23 587	38 806
Beroun	98 073	48 699	49 374	17 754	62 038	18 281	53 215	51 131	23 447	38 233
Kladno	166 771	82 017	84 754	27 842	106 473	32 456	90 039	84 840	33 897	69 940
Kolín	104 227	51 853	52 374	18 082	65 467	20 678	55 107	52 560	25 691	42 452
Kutná Hora	74 918	37 164	37 754	11 860	46 598	16 460	38 479	36 870	19 117	30 850
Mělník	110 243	54 703	55 540	19 054	70 117	21 072	59 606	56 523	24 702	45 196
Mladá Boleslav	128 901	65 058	63 843	21 637	83 091	24 173	70 453	68 440	28 029	54 007
Nymburk	102 727	50 917	51 810	17 962	65 246	19 519	54 451	51 899	24 857	41 699
Praha-východ	197 477	97 948	99 529	41 640	125 568	30 269	108 341	104 885	49 813	72 911
Praha-západ	161 593	79 662	81 931	33 259	102 520	25 814	88 398	85 282	39 079	59 430
Příbram	115 001	57 210	57 791	18 306	72 020	24 675	60 098	57 154	25 498	46 088
Rakovník	55 185	27 547	27 638	8 891	34 303	11 991	28 091	26 812	13 624	22 030
Jihočeský kraj	631 803	312 168	319 635	101 258	395 965	134 580	327 520	314 154	133 404	265 601
České Budějovice	196 897	96 663	100 234	32 753	125 456	38 688	105 872	102 054	38 299	83 676
Český Krumlov	59 118	29 757	29 361	9 835	37 773	11 510	30 670	28 881	11 848	24 581
Jindřichův Hradec	87 256	42 969	44 287	13 343	53 859	20 054	43 639	41 955	21 048	36 253
Písek	69 986	34 568	35 418	10 727	42 919	16 340	35 659	34 128	14 564	29 519
Prachatice	49 379	24 683	24 696	7 883	31 086	10 410	25 246	24 226	10 418	20 593
Strakonice	68 973	34 058	34 915	10 983	42 745	15 245	34 877	33 535	15 527	28 857
Tábor	100 194	49 470	50 724	15 734	62 127	22 333	51 557	49 375	21 700	42 122
Plzeňský kraj	581 436	288 879	292 557	90 994	369 496	120 946	308 362	295 810	115 802	247 030
Domažlice	53 769	26 652	27 117	8 633	33 886	11 250	27 169	25 988	12 906	22 076
Klatovy	83 658	41 382	42 276	12 607	51 823	19 228	41 876	40 213	19 220	35 226
Plzeň-jih	69 213	34 782	34 431	11 126	43 436	14 651	35 772	34 409	17 530	27 454
Plzeň-město	193 858	95 518	98 340	29 174	124 790	39 894	107 153	102 795	23 577	89 339
Plzeň-sever	79 917	40 044	39 873	13 358	50 872	15 687	42 613	40 893	19 859	31 302
Rokycany	48 809	24 334	24 475	7 747	30 525	10 537	25 527	24 547	12 103	19 763
Tachov	52 212	26 167	26 045	8 349	34 164	9 699	28 252	26 965	10 607	21 870
Karlovarský kraj	279 103	138 110	140 993	42 586	177 136	59 381	142 659	130 956	42 406	125 299
Cheb	86 411	42 380	44 031	13 471	54 685	18 255	43 808	40 834	14 227	38 727
Karlovy Vary	108 705	53 625	55 080	16 024	68 387	24 294	56 332	51 668	16 773	48 739
Sokolov	83 987	42 105	41 882	13 091	54 064	16 832	42 519	38 454	11 406	37 833
Ústecký kraj	789 098	388 965	400 133	126 959	499 753	162 386	400 698	369 950	123 776	353 285
Děčín	124 026	61 188	62 838	20 028	76 574	27 424	60 014	55 272	22 909	54 644
Chomutov	119 240	59 020	60 220	18 950	77 390	22 900	61 823	56 717	15 130	54 187
Litoměřice	117 400	58 326	59 074	19 184	73 588	24 628	60 345	57 209	25 235	48 574
Louny	84 956	42 069	42 887	13 824	53 854	17 278	43 294	40 167	18 376	36 685
Most	105 165	51 633	53 532	16 690	67 334	21 141	53 878	48 579	10 143	49 530
Teplice	122 730	60 366	62 364	19 481	78 189	25 060	62 005	57 337	18 127	57 008
Ústí nad Labem	115 581	56 363	59 218	18 802	72 824	23 955	59 339	54 669	13 856	52 657
Liberecký kraj	435 220	215 420	219 800	71 331	272 731	91 158	225 481	213 877	79 493	187 627
Česká Lípa	100 959	50 311	50 648	16 411	64 211	20 337	51 810	49 095	17 524	43 114
Jablonec nad Nisou	89 446	44 080	45 366	14 709	55 210	19 527	45 629	43 077	15 405	38 874
Liberec	174 225	85 904	88 321	28 993	110 053	35 179	92 103	87 300	29 143	76 317
Semily	70 590	35 125	35 465	11 218	43 257	16 115	35 939	34 405	17 421	29 322
Královéhradecký kraj	538 303	266 017	272 286	84 677	333 200	120 426	277 717	266 948	116 863	228 569
Hradec Králové	163 175	79 709	83 466	25 720	101 217	36 238	85 913	82 653	31 337	69 788

Tab. 34 Vybrané ukazatele podle krajů a okresů České republiky

podle obvyklého pobytu

dokončení

ČR, kraj, okres	Obyvatelstvo celkem	v tom		v tom ve věku			Pracovní síla	z toho zaměstnaní	Obydlené domy	Obydlené byty
		muži	ženy	0 - 14	15 - 64	65 a více				
Jičín	78 704	39 639	39 065	12 301	48 912	17 491	40 026	38 566	20 373	32 490
Náchod	105 314	51 950	53 364	16 527	64 566	24 221	53 416	51 048	23 784	45 167
Rychnov nad Kněžnou	77 580	38 634	38 946	12 547	48 260	16 773	40 283	39 177	18 401	31 939
Trutnov	113 530	56 085	57 445	17 582	70 245	25 703	58 079	55 504	22 968	49 185
Pardubický kraj	510 037	252 946	257 091	82 756	319 764	107 517	265 515	255 984	113 293	209 133
Chrudim	102 743	51 048	51 695	16 496	63 874	22 373	51 893	49 875	24 777	40 820
Pardubice	173 206	86 028	87 178	28 133	109 857	35 216	93 521	90 051	33 382	73 606
Svitavy	100 740	49 731	51 009	16 177	63 013	21 550	51 113	49 296	24 763	40 175
Ústí nad Orlicí	133 348	66 139	67 209	21 950	83 020	28 378	68 988	66 762	30 371	54 532
Kraj Vysočina	497 661	247 368	250 293	79 198	312 024	106 439	255 419	246 077	114 230	195 098
Havlíčkův Brod	92 907	45 841	47 066	14 846	57 704	20 357	47 232	45 643	23 153	36 425
Jihlava	111 324	55 402	55 922	18 284	70 287	22 753	58 370	56 408	22 812	45 046
Pelhřimov	70 785	35 219	35 566	10 672	44 033	16 080	36 393	35 455	16 672	28 399
Třebíč	107 997	53 829	54 168	16 558	68 004	23 435	54 957	52 331	25 519	42 101
Žďár nad Sázavou	114 648	57 077	57 571	18 838	71 996	23 814	58 467	56 240	26 074	43 127
Jihomoravský kraj	1 197 651	589 553	608 098	193 674	762 972	241 005	634 700	603 968	241 367	490 005
Blansko	107 227	52 842	54 385	18 072	66 249	22 906	54 542	52 533	25 391	41 604
Brno-město	398 510	194 454	204 056	60 339	259 862	78 309	223 132	211 852	39 065	184 647
Brno-venkov	226 503	112 477	114 026	41 763	142 444	42 296	118 127	113 763	57 190	83 170
Břeclav	113 651	56 017	57 634	17 766	72 141	23 744	58 983	56 141	30 575	44 142
Hodonín	147 773	72 893	74 880	21 728	93 631	32 414	75 340	70 677	37 155	57 046
Vyškov	91 578	45 314	46 264	15 859	57 613	18 106	47 619	45 887	23 744	35 525
Znojmo	112 409	55 556	56 853	18 147	71 032	23 230	56 957	53 115	28 247	43 871
Olomoucký kraj	619 788	303 895	315 893	98 164	388 906	132 718	317 949	301 779	126 126	259 885
Jeseník	35 471	17 494	17 977	5 178	21 840	8 453	17 438	15 985	7 802	15 266
Olomouc	237 291	115 846	121 445	38 845	150 871	47 575	125 593	119 973	43 410	100 144
Prostějov	106 358	52 153	54 205	17 029	66 444	22 885	53 768	51 321	25 112	44 059
Přerov	124 129	60 897	63 232	18 868	77 754	27 507	63 267	59 677	25 030	52 010
Šumperk	116 539	57 505	59 034	18 244	71 997	26 298	57 883	54 823	24 772	48 406
Zlínský kraj	564 331	277 146	287 185	87 299	354 350	122 682	290 840	278 753	125 469	226 219
Kroměříž	102 140	49 972	52 168	15 791	63 676	22 673	51 495	49 223	24 626	41 842
Uherské Hradiště	137 280	67 572	69 708	20 930	86 537	29 813	70 052	67 559	34 534	53 106
Vsetín	137 540	67 750	69 790	21 724	86 528	29 288	71 180	67 414	28 101	54 758
Zlín	187 371	91 852	95 519	28 854	117 609	40 908	98 113	94 557	38 208	76 513
Moravskoslezský kraj	1 162 841	570 091	592 750	180 124	739 606	243 111	591 399	551 088	190 881	503 041
Bruntál	86 215	42 561	43 654	12 836	53 621	19 758	42 739	39 300	16 207	37 925
Frydek-Místek	209 322	103 104	106 218	34 038	132 508	42 776	106 411	101 476	43 012	83 270
Karviná	235 579	115 198	120 381	34 537	150 361	50 681	117 663	105 846	31 488	107 608
Nový Jičín	146 366	72 267	74 099	24 117	92 376	29 873	74 422	70 919	29 167	59 741
Opava	171 502	83 843	87 659	27 681	108 487	35 334	87 290	83 737	36 321	67 999
Ostrava-město	313 857	153 118	160 739	46 915	202 253	64 689	162 874	149 810	34 686	146 498



Tab. 35 Vybrané ukazatele podle správních obvodů obcí s rozšířenou působností

podle obvyklého pobytu

ČR, kraj, správní obvod obce s rozšířenou působností (ORP) ¹	Obyvatelstvo celkem	v tom		v tom ve věku			Pracovní síla	z toho zaměstnaní	Obydlené domy	Obydlené byty
		muži	ženy	0 - 14	15 - 64	65 a více				
Česká republika	10 524 167	5 186 548	5 337 619	1 691 760	6 684 359	2 148 048	5 563 258	5 290 071	1 952 668	4 480 139
Hlavní město Praha	1 301 432	633 449	667 983	199 369	863 086	238 977	766 484	733 840	98 217	627 705
SO Praha 1	22 967	11 824	11 143	2 546	16 400	4 021	14 352	13 704	1 776	12 783
SO Praha 2	45 405	22 702	22 703	5 635	32 614	7 156	28 603	27 290	2 178	24 689
SO Praha 3	74 307	36 357	37 950	9 383	52 890	12 034	46 698	44 486	3 045	40 535
SO Praha 4	141 048	68 063	72 985	19 379	92 164	29 505	82 023	78 559	10 193	70 682
SO Praha 5	93 006	45 404	47 602	14 476	63 678	14 852	56 308	53 879	7 389	45 276
SO Praha 6	114 939	55 769	59 170	18 042	73 829	23 068	65 252	62 940	11 359	53 391
SO Praha 7	45 910	22 625	23 285	6 941	32 278	6 691	28 861	27 615	1 731	23 880
SO Praha 8	115 527	55 699	59 828	16 877	74 255	24 395	66 639	63 746	8 393	56 444
SO Praha 9	62 651	30 278	32 373	9 947	42 511	10 193	37 953	36 169	2 462	31 033
SO Praha 10	114 377	54 576	59 801	15 997	75 111	23 269	67 688	64 629	6 941	59 440
SO Praha 11	80 283	38 439	41 844	12 250	48 316	19 717	43 957	42 141	4 502	37 411
SO Praha 12	66 628	32 228	34 400	11 073	41 789	13 766	37 526	35 896	4 947	30 145
SO Praha 13	66 264	32 408	33 856	10 683	45 794	9 787	40 285	38 558	3 725	30 018
SO Praha 14	49 816	24 855	24 961	7 948	34 810	7 058	30 239	28 783	4 128	22 007
SO Praha 15	51 691	25 121	26 570	9 204	33 753	8 734	29 833	28 743	4 192	23 356
SO Praha 16	25 273	12 544	12 729	4 487	16 263	4 523	14 233	13 688	4 510	10 337
SO Praha 17	30 859	14 957	15 902	5 039	20 725	5 095	18 575	17 777	1 806	14 151
SO Praha 18	33 686	16 528	17 158	6 619	22 511	4 556	19 750	18 859	2 303	15 130
SO Praha 19	14 132	7 001	7 131	2 865	9 137	2 130	8 049	7 757	2 456	5 797
SO Praha 20	15 303	7 558	7 745	2 472	10 077	2 754	8 871	8 517	2 596	6 381
SO Praha 21	17 980	9 013	8 967	3 313	11 362	3 305	9 811	9 489	4 299	6 901
SO Praha 22	19 380	9 500	9 880	4 193	12 819	2 368	10 978	10 615	3 286	7 918
Středočeský kraj	1 415 463	702 541	712 922	253 371	895 370	266 722	758 515	726 887	331 341	561 642
Benešov	62 325	30 871	31 454	10 895	38 707	12 723	32 954	31 867	13 852	23 859
Beroun	67 908	33 552	34 356	12 888	43 061	11 959	37 018	35 454	15 303	26 318
Brandýs n.L.- Stará Boleslav	120 219	59 679	60 540	25 710	76 951	17 558	66 263	64 085	29 256	45 057
Čáslav	25 444	12 556	12 888	4 249	15 800	5 395	12 851	12 271	6 778	10 432
Černošice	161 593	79 662	81 931	33 259	102 520	25 814	88 398	85 282	39 079	59 430
Český Brod	20 318	10 081	10 237	3 889	12 869	3 560	10 880	10 406	5 477	7 762
Dobříš	23 757	11 792	11 965	4 237	14 865	4 655	12 653	12 097	5 911	8 770
Hořovice	30 165	15 147	15 018	4 866	18 977	6 322	16 197	15 677	8 144	11 915
Kladno	126 069	61 781	64 288	20 927	80 667	24 475	68 274	64 372	24 192	53 252
Kolín	83 909	41 772	42 137	14 193	52 598	17 118	44 227	42 154	20 214	34 690
Kralupy nad Vltavou	33 242	16 555	16 687	5 839	21 323	6 080	18 328	17 426	7 270	13 722
Kutná Hora	49 474	24 608	24 866	7 611	30 798	11 065	25 628	24 599	12 339	20 418
Lysá nad Labem	30 768	15 547	15 221	6 067	20 674	4 027	16 938	16 177	5 503	11 922
Mělník	44 732	22 205	22 527	7 655	28 118	8 959	23 677	22 417	10 672	18 209
Mladá Boleslav	110 917	56 093	54 824	18 493	71 745	20 679	60 958	59 212	23 114	46 777
Mnichovo Hradiště	17 984	8 965	9 019	3 144	11 346	3 494	9 495	9 228	4 915	7 230
Neratovice	32 269	15 943	16 326	5 560	20 676	6 033	17 601	16 680	6 760	13 265
Nymburk	40 388	19 925	20 463	6 691	25 244	8 453	21 285	20 294	10 735	16 461
Podbořany	15 591	7 699	7 892	2 518	9 826	3 247	7 762	7 197	3 800	6 458
Příbram	69 462	34 512	34 950	10 742	43 785	14 935	36 485	34 559	14 014	28 876
Rakovník	55 185	27 547	27 638	8 891	34 303	11 991	28 091	26 812	13 624	22 030
Říčany	77 258	38 269	38 989	15 930	48 617	12 711	42 078	40 800	20 557	27 854
Sedlčany	21 782	10 906	10 876	3 327	13 370	5 085	10 960	10 498	5 573	8 442
Slaný	40 702	20 236	20 466	6 915	25 806	7 981	21 765	20 468	9 705	16 688

Tab. 35 Vybrané ukazatele podle správních obvodů obcí s rozšířenou působností

podle obvyklého pobytu

1. pokračování

ČR, kraj, správní obvod obce s rozšířenou působností (ORP) ¹	Obyvatelstvo celkem	v tom		v tom ve věku			Pracovní síla	z toho zaměstnaní	Obydlené domy	Obydlené byty
		muži	ženy	0 - 14	15 - 64	65 a více				
Vlašim	25 563	12 683	12 880	4 132	15 621	5 810	13 139	12 682	6 291	10 067
Votice	12 459	6 209	6 250	2 057	7 601	2 801	6 144	5 942	3 444	4 880
Jihočeský kraj	631 803	312 168	319 635	101 258	395 965	134 580	327 520	314 154	133 404	265 601
Blatná	13 177	6 545	6 632	1 935	8 033	3 209	6 625	6 424	3 463	5 499
České Budějovice	164 450	80 394	84 056	27 320	104 802	32 328	88 968	85 747	30 325	70 700
Český Krumlov	40 000	19 970	20 030	6 701	25 275	8 024	20 629	19 375	8 071	16 590
Dačice	17 979	8 983	8 996	2 717	11 205	4 057	8 868	8 516	4 713	7 127
Jindřichův Hradec	45 377	22 264	23 113	7 028	28 031	10 318	22 686	21 840	10 527	18 910
Kaplice	19 118	9 787	9 331	3 134	12 498	3 486	10 041	9 506	3 777	7 991
Milevsko	17 554	8 744	8 810	2 474	10 618	4 462	8 734	8 365	4 275	7 304
Písek	52 432	25 824	26 608	8 253	32 301	11 878	26 925	25 763	10 289	22 215
Prachatice	32 413	16 213	16 200	5 216	20 501	6 696	16 667	15 982	6 853	13 456
Soběslav	21 554	10 683	10 871	3 355	13 214	4 985	10 774	10 310	5 406	8 734
Strakonice	44 156	21 687	22 469	7 203	27 287	9 666	22 178	21 251	9 100	18 572
Tábor	78 640	38 787	39 853	12 379	48 913	17 348	40 783	39 065	16 294	33 388
Trhové Sviny	18 925	9 499	9 426	3 255	11 880	3 790	9 662	9 331	4 954	7 521
Třeboň	23 900	11 722	12 178	3 598	14 623	5 679	12 085	11 599	5 808	10 216
Týn nad Vltavou	13 522	6 770	6 752	2 178	8 774	2 570	7 242	6 976	3 020	5 455
Vimperk	16 966	8 470	8 496	2 667	10 585	3 714	8 579	8 244	3 565	7 137
Vodňany	11 640	5 826	5 814	1 845	7 425	2 370	6 074	5 860	2 964	4 786
Plzeňský kraj	581 436	288 879	292 557	90 994	369 496	120 946	308 362	295 810	115 802	247 030
Blovice	12 078	6 027	6 051	1 930	7 433	2 715	6 113	5 895	3 368	4 664
Domažlice	39 322	19 347	19 975	6 254	24 692	8 376	19 799	18 947	9 137	16 239
Horažďovice	11 011	5 519	5 492	1 566	6 762	2 683	5 385	5 176	2 931	4 591
Horšovský Týn	14 447	7 305	7 142	2 379	9 194	2 874	7 370	7 041	3 769	5 837
Klatovy	49 506	24 416	25 090	7 604	30 956	10 946	25 182	24 290	10 801	20 737
Kralovice	21 817	10 990	10 827	3 307	13 610	4 900	11 358	10 849	5 666	8 717
Nepomuk	10 931	5 511	5 420	1 665	6 584	2 682	5 408	5 147	3 078	4 331
Nýřany	58 100	29 054	29 046	10 051	37 262	10 787	31 255	30 044	14 193	22 585
Plzeň	193 858	95 518	98 340	29 174	124 790	39 894	107 153	102 795	23 577	89 339
Přeštice	22 206	11 107	11 099	3 672	14 064	4 470	11 878	11 545	5 985	8 752
Rokycany	48 809	24 334	24 475	7 747	30 525	10 537	25 527	24 547	12 103	19 763
Stod	23 998	12 137	11 861	3 859	15 355	4 784	12 373	11 822	5 099	9 707
Stříbro	16 552	8 308	8 244	2 627	10 771	3 154	8 898	8 520	3 678	6 930
Sušice	23 141	11 447	11 694	3 437	14 105	5 599	11 309	10 747	5 488	9 898
Tachov	35 660	17 859	17 801	5 722	23 393	6 545	19 354	18 445	6 929	14 940
Karlovarský kraj	279 103	138 110	140 993	42 586	177 136	59 381	142 659	130 956	42 406	125 299
Aš	16 508	8 193	8 315	2 688	10 544	3 276	8 247	7 731	3 079	7 452
Cheb	47 187	23 194	23 993	7 399	30 192	9 596	24 086	22 468	7 058	21 126
Karlovy Vary	81 840	39 832	42 008	12 102	50 985	18 753	42 573	38 902	12 842	37 325
Kraslice	12 211	6 115	6 096	1 929	7 563	2 719	5 844	5 248	2 384	5 506
Mariánské Lázně	22 716	10 993	11 723	3 384	13 949	5 383	11 475	10 635	4 090	10 149
Ostrov	26 865	13 793	13 072	3 922	17 402	5 541	13 759	12 766	3 931	11 414
Sokolov	71 776	35 990	35 786	11 162	46 501	14 113	36 675	33 206	9 022	32 327
Ústecký kraj	789 098	388 965	400 133	126 959	499 753	162 386	400 698	369 950	123 776	353 285
Bílina	19 001	9 414	9 587	3 069	12 158	3 774	9 345	8 434	2 741	8 775
Děčín	73 720	36 407	37 313	11 779	45 607	16 334	36 039	33 295	12 519	32 939
Chomutov	77 815	38 350	39 465	12 480	50 617	14 718	40 250	36 650	9 635	35 695
Kadaň	41 425	20 670	20 755	6 470	26 773	8 182	21 573	20 067	5 495	18 492
Litoměřice	57 890	28 781	29 109	9 374	36 564	11 952	29 826	28 290	10 387	24 225



Tab. 35 Vybrané ukazatele podle správních obvodů obcí s rozšířenou působností

podle obvyklého pobytu

2. pokračování

ČR, kraj, správní obvod obce s rozšířenou působností (ORP) ¹	Obyvatelstvo celkem	v tom		v tom ve věku			Pracovní síla	z toho zaměstnaní	Obydlené domy	Obydlené byty
		muži	ženy	0 - 14	15 - 64	65 a více				
Litvínov	35 328	17 414	17 914	5 554	22 005	7 769	17 552	15 879	4 744	16 196
Louny	42 401	20 942	21 459	6 879	26 746	8 776	21 613	20 090	9 808	18 340
Lovosice	27 041	13 393	13 648	4 357	16 831	5 853	13 740	13 060	6 438	11 192
Most	69 837	34 219	35 618	11 136	45 329	13 372	36 326	32 700	5 399	33 334
Podbořany	15 591	7 699	7 892	2 518	9 826	3 247	7 762	7 197	3 800	6 458
Roudnice nad Labem	32 469	16 152	16 317	5 453	20 193	6 823	16 779	15 859	8 410	13 157
Rumburk	31 229	15 426	15 803	5 187	19 268	6 774	14 693	13 436	6 666	13 169
Teplice	103 729	50 952	52 777	16 412	66 031	21 286	52 660	48 903	15 386	48 233
Ústí nad Labem	115 581	56 363	59 218	18 802	72 824	23 955	59 339	54 669	13 856	52 657
Varnsdorf	19 077	9 355	9 722	3 062	11 699	4 316	9 282	8 541	3 724	8 536
Žatec	26 964	13 428	13 536	4 427	17 282	5 255	13 919	12 880	4 768	11 887
Liberecký kraj	435 220	215 420	219 800	71 331	272 731	91 158	225 481	213 877	79 493	187 627
Česká Lípa	75 119	37 552	37 567	12 379	48 251	14 489	38 849	36 988	11 855	32 021
Frydlant	23 696	11 839	11 857	3 919	14 747	5 030	11 782	10 904	5 460	9 939
Jablonec nad Nisou	55 693	27 420	28 273	9 243	34 771	11 679	28 818	27 274	8 213	24 611
Jilemnice	21 225	10 657	10 568	3 339	12 925	4 961	10 753	10 271	5 544	8 589
Liberec	144 998	71 293	73 705	24 135	91 869	28 994	77 401	73 586	22 241	64 289
Nový Bor	25 840	12 759	13 081	4 032	15 960	5 848	12 961	12 107	5 669	11 093
Semily	24 736	12 301	12 435	3 996	15 095	5 645	12 411	11 867	5 867	10 396
Tanvald	19 653	9 708	9 945	3 079	11 989	4 585	9 706	8 961	3 670	8 568
Turnov	32 558	16 139	16 419	5 293	20 122	7 143	16 933	16 274	8 170	13 332
Železný Brod	11 702	5 752	5 950	1 916	7 002	2 784	5 867	5 645	2 804	4 789
Královéhradecký kraj	538 303	266 017	272 286	84 677	333 200	120 426	277 717	266 948	116 863	228 569
Broumov	14 947	7 413	7 534	2 265	9 120	3 562	7 360	6 843	3 248	6 687
Dobruška	19 731	9 747	9 984	3 346	11 929	4 456	9 904	9 617	4 724	7 909
Dvůr Králové nad Labem	26 152	12 983	13 169	3 931	15 949	6 272	13 236	12 655	6 404	11 155
Hořice	17 826	8 821	9 005	2 794	10 865	4 167	8 831	8 498	5 026	7 298
Hradec Králové	146 003	71 201	74 802	23 054	90 454	32 495	77 158	74 275	26 312	62 848
Jaroměř	18 679	9 328	9 351	3 072	11 856	3 751	9 629	9 166	3 992	7 873
Jičín	48 294	24 613	23 681	7 540	30 355	10 399	24 910	23 996	11 994	19 872
Kostelec nad Orlicí	24 539	12 150	12 389	3 849	15 280	5 410	12 690	12 343	6 067	10 203
Náchod	58 209	28 524	29 685	9 097	35 473	13 639	29 516	28 358	13 367	24 937
Nová Paka	12 584	6 205	6 379	1 967	7 692	2 925	6 285	6 072	3 353	5 320
Nové Město nad Metují	13 479	6 685	6 794	2 093	8 117	3 269	6 911	6 681	3 177	5 670
Nový Bydžov	17 172	8 508	8 664	2 666	10 763	3 743	8 755	8 378	5 025	6 940
Rychnov nad Kněžnou	33 310	16 737	16 573	5 352	21 051	6 907	17 689	17 217	7 610	13 827
Trutnov	60 863	30 023	30 840	9 344	37 990	13 529	31 258	29 812	11 148	26 671
Vrchlabí	26 515	13 079	13 436	4 307	16 306	5 902	13 585	13 037	5 416	11 359
Pardubický kraj	510 037	252 946	257 091	82 756	319 764	107 517	265 515	255 984	113 293	209 133
Česká Třebová	17 363	8 507	8 856	2 646	10 852	3 865	9 049	8 675	3 410	7 510
Hlinsko	20 406	10 166	10 240	3 203	12 637	4 566	10 036	9 668	5 121	8 025
Holice	18 006	8 938	9 068	3 163	11 142	3 701	9 200	8 878	5 146	6 939
Chrudim	82 337	40 882	41 455	13 293	51 237	17 807	41 857	40 207	19 656	32 795
Králíky	8 114	3 982	4 132	1 261	4 959	1 894	4 037	3 821	1 955	3 328
Lanškroun	22 248	10 995	11 253	3 786	13 959	4 503	11 552	11 149	5 182	8 933
Litomyšl	26 268	13 037	13 231	4 424	16 464	5 380	13 495	13 140	6 880	9 871

Tab. 35 Vybrané ukazatele podle správních obvodů obcí s rozšířenou působností

podle obvyklého pobytu

3. pokračování

ČR, kraj, správní obvod obce s rozšířenou působností (ORP) ¹	Obyvatelstvo celkem	v tom		v tom ve věku			Pracovní síla	z toho zaměstnaní	Obydlené domy	Obydlené byty
		muži	ženy	0 - 14	15 - 64	65 a více				
Moravská Třebová	25 146	12 506	12 640	3 839	15 685	5 622	12 683	12 064	6 407	10 362
Pardubice	130 165	64 590	65 575	20 953	83 086	26 126	71 060	68 459	21 915	56 536
Polička	19 080	9 421	9 659	3 120	11 942	4 018	9 544	9 289	4 690	7 368
Přelouč	25 035	12 500	12 535	4 017	15 629	5 389	13 261	12 714	6 321	10 131
Svitavy	30 246	14 767	15 479	4 794	18 922	6 530	15 391	14 803	6 786	12 574
Ústí nad Orlicí	25 568	12 650	12 918	4 173	15 764	5 631	13 198	12 862	5 568	10 611
Vysoké Mýto	31 731	15 823	15 908	5 217	19 756	6 758	16 514	16 003	7 333	12 848
Žamberk	28 324	14 182	14 142	4 867	17 730	5 727	14 638	14 252	6 923	11 302
Kraj Vysočina	497 661	247 368	250 293	79 198	312 024	106 439	255 419	246 077	114 230	195 098
Bystřice nad Pernštejnem	18 866	9 429	9 437	2 876	11 701	4 289	9 246	8 877	4 527	7 132
Havlíčkův Brod	52 056	25 903	26 153	8 630	32 352	11 074	26 949	26 194	12 707	20 524
Humpolec	17 740	8 864	8 876	2 836	11 015	3 889	9 094	8 832	4 127	6 995
Chotěboř	20 949	10 410	10 539	3 245	12 872	4 832	10 338	9 997	5 594	8 182
Jihlava	98 782	49 131	49 651	16 328	62 538	19 916	52 061	50 341	19 288	40 245
Moravské Budějovice	22 291	11 109	11 182	3 368	14 027	4 896	11 132	10 640	5 893	8 590
Náměšť nad Oslavou	13 791	7 253	6 538	2 047	8 806	2 938	6 927	6 600	3 541	4 909
Nové Město na Moravě	18 550	9 219	9 331	3 038	11 443	4 069	9 276	8 894	4 333	6 835
Pacov	9 083	4 534	4 549	1 234	5 570	2 279	4 575	4 464	2 394	3 678
Pelhřimov	43 962	21 821	22 141	6 602	27 448	9 912	22 724	22 159	10 151	17 726
Světlá nad Sázavou	19 902	9 528	10 374	2 971	12 480	4 451	9 945	9 452	4 852	7 719
Telč	12 542	6 271	6 271	1 956	7 749	2 837	6 309	6 067	3 524	4 801
Třebíč	71 915	35 467	36 448	11 143	45 171	15 601	36 898	35 091	16 085	28 602
Velké Meziříčí	35 934	17 926	18 008	6 283	22 997	6 654	18 668	17 994	8 776	13 141
Žďár nad Sázavou	41 298	20 503	20 795	6 641	25 855	8 802	21 277	20 475	8 438	16 019
Jihomoravský kraj	1 197 651	589 553	608 098	193 674	762 972	241 005	634 700	603 968	241 367	490 005
Blansko	56 023	27 603	28 420	9 577	34 328	12 118	28 725	27 754	12 234	21 980
Boskovice	51 204	25 239	25 965	8 495	31 921	10 788	25 817	24 779	13 157	19 624
Brno	398 510	194 454	204 056	60 339	259 862	78 309	223 132	211 852	39 065	184 647
Břeclav	57 821	28 339	29 482	8 698	36 585	12 538	30 032	28 523	14 627	23 083
Bučovice	15 896	7 976	7 920	2 551	10 131	3 214	8 279	7 910	4 680	6 165
Hodonín	58 508	28 744	29 764	8 769	37 287	12 452	30 088	27 961	13 040	23 352
Hustopeče	35 820	17 827	17 993	5 905	22 814	7 101	18 644	17 924	10 455	13 232
Ivančice	24 204	12 064	12 140	3 952	15 360	4 892	12 401	11 914	6 387	9 221
Kuřim	23 967	12 101	11 866	4 278	15 428	4 261	12 852	12 326	5 140	8 954
Kyjov	53 645	26 576	27 069	8 049	33 899	11 697	27 245	25 782	15 100	20 116
Mikulov	20 010	9 851	10 159	3 163	12 742	4 105	10 307	9 694	5 493	7 827
Moravský Krumlov	22 291	11 066	11 225	3 479	14 142	4 670	11 488	10 924	6 485	8 457
Pohořelice	14 730	7 330	7 400	2 632	9 398	2 700	7 728	7 356	4 067	5 539
Rosice	26 565	13 077	13 488	4 850	16 595	5 120	13 619	13 160	6 678	10 081
Slavkov u Brna	24 199	11 978	12 221	4 648	15 293	4 258	12 723	12 283	6 698	8 994
Šlapanice	71 643	35 539	36 104	13 805	44 827	13 011	37 732	36 500	18 116	25 716
Tišnov	31 828	15 704	16 124	5 875	19 646	6 307	16 219	15 625	7 839	11 512
Veselí nad Moravou	35 620	17 573	18 047	4 910	22 445	8 265	18 007	16 934	9 015	13 578
Vyškov	51 483	25 360	26 123	8 660	32 189	10 634	26 617	25 694	12 366	20 366
Znojmo	90 118	44 490	45 628	14 668	56 890	18 560	45 469	42 191	21 762	35 414



Tab. 35 Vybrané ukazatele podle správních obvodů obcí s rozšířenou působností

podle obvyklého pobytu

4. pokračování

ČR, kraj, správní obvod obce s rozšířenou působností (ORP) ¹	Obyvatelstvo celkem	v tom		v tom ve věku			Pracovní síla	z toho zaměstnaní	Obydlené domy	Obydlené byty
		muži	ženy	0 - 14	15 - 64	65 a více				
Židlochovice	33 566	16 662	16 904	6 371	21 190	6 005	17 576	16 882	8 963	12 147
Olomoucký kraj	619 788	303 895	315 893	98 164	388 906	132 718	317 949	301 779	126 126	259 885
Hranice	32 975	16 258	16 717	5 136	20 947	6 892	17 097	16 373	6 830	13 319
Jeseník	35 471	17 494	17 977	5 178	21 840	8 453	17 438	15 985	7 802	15 266
Konice	10 142	5 086	5 056	1 477	6 195	2 470	4 912	4 705	3 210	3 945
Lipník nad Bečvou	14 544	7 212	7 332	2 338	9 267	2 939	7 548	7 133	3 703	5 846
Litovel	23 020	11 396	11 624	3 747	14 323	4 950	11 691	11 288	5 946	9 028
Mohelnice	18 313	9 325	8 988	2 806	11 776	3 731	9 533	9 105	4 145	7 555
Olomouc	169 377	82 288	87 089	28 010	108 326	33 041	90 875	86 847	27 982	72 695
Prostějov	96 216	47 067	49 149	15 552	60 249	20 415	48 856	46 616	21 902	40 114
Přerov	76 610	37 427	39 183	11 394	47 540	17 676	38 622	36 171	14 497	32 845
Šternberk	23 295	11 487	11 808	3 756	14 563	4 976	11 888	11 250	4 809	9 592
Šumperk	66 016	32 393	33 623	10 154	40 462	15 400	32 408	30 527	13 339	27 958
Uničov	21 599	10 675	10 924	3 332	13 659	4 608	11 139	10 588	4 673	8 829
Zábřeh	32 210	15 787	16 423	5 284	19 759	7 167	15 942	15 191	7 288	12 893
Zlínský kraj	564 331	277 146	287 185	87 299	354 350	122 682	290 840	278 753	125 469	226 219
Bystřice pod Hostýnem	14 615	7 200	7 415	2 158	9 088	3 369	7 366	7 022	3 981	5 801
Holešov	21 197	10 360	10 837	3 402	13 297	4 498	10 826	10 429	5 226	8 398
Kroměříž	66 328	32 412	33 916	10 231	41 291	14 806	33 303	31 772	15 419	27 643
Luhačovice	17 747	8 669	9 078	2 639	11 095	4 013	9 123	8 785	4 070	7 014
Otrokovice	32 962	16 272	16 690	4 717	20 861	7 384	17 345	16 780	5 987	14 004
Rožnov pod Radhoštěm	34 082	16 677	17 405	5 348	21 070	7 664	17 417	16 585	7 121	13 496
Uherské Hradiště	87 305	42 712	44 593	13 381	55 080	18 844	45 011	43 387	21 730	33 772
Uherský Brod	49 975	24 860	25 115	7 549	31 457	10 969	25 041	24 172	12 804	19 334
Valašské Klobouky	21 872	11 002	10 870	3 508	14 002	4 362	10 977	10 518	5 355	7 700
Valašské Meziříčí	40 813	20 211	20 602	6 715	25 737	8 361	21 320	20 199	8 454	16 507
Vizovice	16 648	8 233	8 415	2 767	10 616	3 265	8 795	8 504	4 173	5 991
Vsetín	62 645	30 862	31 783	9 661	39 721	13 263	32 443	30 630	12 526	24 755
Zlín	98 142	47 676	50 466	15 223	61 035	21 884	51 873	49 970	18 623	41 804
Moravskoslezský kraj	1 162 841	570 091	592 750	180 124	739 606	243 111	591 399	551 088	190 881	503 041
Bílovec	24 738	12 227	12 511	4 024	15 681	5 033	12 612	12 009	5 412	9 914
Bohumín	32 544	16 040	16 504	4 963	20 800	6 781	16 729	15 399	6 530	13 979
Bruntál	34 198	16 893	17 305	5 249	21 567	7 382	17 216	15 779	5 914	14 936
Český Těšín	24 459	11 824	12 635	3 785	15 565	5 109	12 254	11 277	3 481	10 692
Frenštát pod Radhoštěm	18 987	9 405	9 582	3 162	11 917	3 908	9 691	9 307	3 994	7 552
Frydek-Místek	109 672	54 013	55 659	17 803	69 856	22 013	56 264	53 415	21 627	45 279
Frydlant nad Ostravicí	24 832	12 305	12 527	4 133	15 315	5 384	12 576	12 037	5 924	9 143
Havířov	83 249	40 609	42 640	12 031	52 771	18 447	41 390	37 184	9 553	39 582
Hlučín	39 669	19 377	20 292	6 457	25 200	8 012	20 354	19 646	9 405	15 149
Jablunkov	21 781	10 783	10 998	3 754	13 965	4 062	10 817	10 407	5 259	7 545
Karviná	59 144	29 019	30 125	8 159	37 631	13 354	28 994	25 709	6 903	27 425
Kopřivnice	39 300	19 445	19 855	6 407	24 964	7 929	20 090	19 103	6 601	16 552
Kravaře	20 560	10 179	10 381	3 520	13 277	3 763	10 483	10 098	5 219	7 193
Krnov	37 824	18 549	19 275	5 618	23 376	8 830	18 469	16 936	7 491	16 424
Nový Jičín	47 060	23 075	23 985	7 880	29 554	9 626	23 848	22 779	9 460	19 225
Odry	16 281	8 115	8 166	2 644	10 260	3 377	8 181	7 721	3 700	6 498

Tab. 35 Vybrané ukazatele podle správních obvodů obcí s rozšířenou působností

podle obvyklého pobytu

dokončení

ČR, kraj, správní obvod obce s rozšířenou působností (ORP) ¹	Obyvatelstvo celkem	v tom		v tom ve věku			Pracovní síla	z toho zaměstnaní	Obydlené domy	Obydlené byty
		muži	ženy	0 - 14	15 - 64	65 a více				
Opava	98 510	47 925	50 585	15 618	62 195	20 697	50 344	48 338	18 921	40 603
Orlová	36 183	17 706	18 477	5 599	23 594	6 990	18 296	16 277	5 021	15 930
Ostrava	313 857	153 118	160 739	46 915	202 253	64 689	162 874	149 810	34 686	146 498
Rýmařov	14 193	7 119	7 074	1 969	8 678	3 546	7 054	6 585	2 802	6 565
Třinec	53 037	26 003	27 034	8 348	33 372	11 317	26 754	25 617	10 202	21 303
Vitkov	12 763	6 362	6 401	2 086	7 815	2 862	6 109	5 655	2 776	5 054

Poznámky

¹ v hl. m. Praze území správního obvodu hl. m. Prahy



Tab. 36 Vybrané ukazatele podle obcí vybraného kraje

podle obvyklého pobytu

Kraj, obec	Obyvatelstvo celkem	v tom		v tom ve věku			Pracovní síla	z toho zaměstnaní	Obydlené domy	Obydlené byty
		muži	ženy	0 - 14	15 - 64	65 a více				
Liberecký kraj	435 220	215 420	219 800	71 331	272 731	91 158	225 481	213 877	79 493	187 627
Albrechtice v Jizerských horách (okres Jablonec nad Nisou)	332	171	161	51	201	80	163	159	103	124
Bedřichov (okres Jablonec nad Nisou)	335	171	164	68	211	56	183	174	84	97
Bělá (okres Semily)	260	140	120	49	145	66	126	121	86	109
Benecko (okres Semily)	1 071	541	530	168	666	237	558	535	323	389
Benešov u Semil (okres Semily)	802	408	394	134	520	148	419	401	224	340
Bezděz (okres Česká Lípa)	358	178	180	42	227	89	185	172	105	149
Bílá (okres Liberec)	954	478	476	200	574	180	483	451	258	336
Bílý Kostel nad Nisou (okres Liberec)	1 063	550	513	198	688	177	576	558	293	380
Bílý Potok (okres Liberec)	694	348	346	124	427	143	334	310	212	268
Blatce (okres Česká Lípa)	138	73	65	17	73	48	55	53	52	54
Blíževedly (okres Česká Lípa)	589	301	288	106	359	124	289	271	174	215
Bohatice (okres Česká Lípa)	234	118	116	57	154	23	124	119	72	83
Bozkov (okres Semily)	574	304	270	95	343	136	287	268	195	233
Bradlecká Lhota (okres Semily)	236	114	122	38	139	59	119	115	81	95
Bрниště (okres Česká Lípa)	1 325	681	644	247	818	260	673	654	357	486
Bukovina u Čisté (okres Semily)	202	108	94	38	129	35	99	92	55	75
Bulovka (okres Liberec)	930	477	453	174	613	143	485	417	225	348
Bystrá nad Jizerou (okres Semily)	126	69	57	26	79	21	64	59	40	54
Cetenov (okres Liberec)	121	62	59	28	69	24	60	58	39	40
Cvikov (okres Česká Lípa)	4 334	2 151	2 183	684	2 746	904	2 187	2 028	945	1 884
Černousy (okres Liberec)	312	161	151	55	188	69	135	120	81	134
Česká Lípa (okres Česká Lípa)	35 890	17 496	18 394	5 945	23 380	6 565	19 017	18 116	3 455	16 141
Český Dub (okres Liberec)	2 752	1 376	1 376	404	1 657	691	1 413	1 356	610	1 120
Čistá u Horek (okres Semily)	563	289	274	92	345	126	287	273	180	227
Čtveřín (okres Liberec)	563	286	277	103	375	85	320	308	169	207
Dalešice (okres Jablonec nad Nisou)	208	110	98	42	125	41	104	104	72	83
Desná (okres Jablonec nad Nisou)	2 963	1 449	1 514	430	1 851	682	1 445	1 292	474	1 369
Dětřichov (okres Liberec)	696	348	348	114	448	134	353	328	179	262
Dlouhý Most (okres Liberec)	947	494	453	188	610	149	505	483	252	354
Doksy (okres Česká Lípa)	5 177	2 540	2 637	802	3 135	1 240	2 573	2 424	1 137	2 128
Dolní Řasnice (okres Liberec)	542	273	269	96	351	95	284	260	152	213
Držkov (okres Jablonec nad Nisou)	569	285	284	84	366	119	302	288	166	226
Dubá (okres Česká Lípa)	1 681	841	840	298	979	404	788	746	424	708
Dubnice (okres Česká Lípa)	627	333	294	93	402	132	333	323	194	222
Frydlant (okres Liberec)	7 255	3 566	3 689	1 186	4 467	1 602	3 607	3 371	1 364	3 181

Tab. 36 Vybrané ukazatele podle obcí vybraného kraje

podle obvyklého pobytu

1. pokračování

Kraj, obec	Obyvatelstvo celkem	v tom		v tom ve věku			Pracovní síla	z toho zaměstnaní	Obydlené domy	Obydlené byty
		muži	ženy	0 - 14	15 - 64	65 a více				
Frýdštejn (okres Jablonec nad Nisou)	850	424	426	140	534	176	434	412	253	325
Habartice (okres Liberec)	459	233	226	79	296	84	226	214	139	182
Háje nad Jizerou (okres Semily)	624	312	312	120	389	115	345	328	198	249
Hamr na Jezeře (okres Česká Lípa)	430	230	200	61	291	78	230	222	111	156
Harrachov (okres Jablonec nad Nisou)	1 346	663	683	181	851	314	738	706	333	607
Hejnice (okres Liberec)	2 634	1 322	1 312	387	1 648	599	1 345	1 270	541	1 208
Heřmanice (okres Liberec)	269	144	125	38	181	50	141	137	97	112
Hlavice (okres Liberec)	220	102	118	40	114	66	96	95	68	88
Hodkovice nad Mohelkou (okres Liberec)	2 944	1 469	1 475	481	1 899	564	1 560	1 508	570	1 239
Holany (okres Česká Lípa)	558	285	273	107	362	89	293	278	151	211
Holenice (okres Semily)	96	50	46	17	54	25	42	42	41	42
Horka u Staré Paky (okres Semily)	244	132	112	40	155	49	132	128	74	92
Horní Branná (okres Semily)	1 838	924	914	333	1 136	369	936	906	527	667
Horní Libchava (okres Česká Lípa)	808	417	391	151	561	96	458	447	242	284
Horní Police (okres Česká Lípa)	712	366	346	128	450	134	376	366	205	262
Horní Řasnice (okres Liberec)	236	131	105	34	148	54	114	107	75	107
Hrádek nad Nisou (okres Liberec)	7 611	3 790	3 821	1 279	4 830	1 502	3 901	3 707	1 510	3 213
Hrubá Skála (okres Semily)	609	323	286	97	365	147	295	286	203	239
Chlum (okres Česká Lípa)	267	143	124	43	163	61	134	125	80	105
Chotovice (okres Česká Lípa)	175	80	95	26	119	30	97	92	50	61
Chotyně (okres Liberec)	987	484	503	183	603	201	496	465	232	371
Chrastava (okres Liberec)	6 091	3 020	3 071	1 081	3 845	1 165	3 202	3 040	1 162	2 489
Chuchelna (okres Semily)	956	484	472	167	599	190	507	490	298	361
Jablonec nad Jizerou (okres Semily)	1 491	732	759	175	892	424	718	673	367	661
Jablonec nad Nisou (okres Jablonec nad Nisou)	44 486	21 653	22 833	7 163	27 712	9 611	23 020	21 724	5 294	20 357
Jablonné v Podještědí (okres Liberec)	3 625	1 835	1 790	607	2 312	706	1 860	1 740	866	1 506
Janovice v Podještědí (okres Liberec)	95	48	47	7	57	31	50	46	35	41
Janov nad Nisou (okres Jablonec nad Nisou)	1 428	742	686	254	909	265	765	736	355	566
Janův Důl (okres Liberec)	170	87	83	29	104	37	93	90	52	67
Jenišovice (okres Jablonec nad Nisou)	1 213	615	598	271	740	202	641	622	341	437
Jeřmanice (okres Liberec)	575	303	272	116	381	78	313	304	169	211
Jesenný (okres Semily)	463	247	216	64	280	119	225	214	150	196
Jestřabí v Krkonoších (okres Semily)	227	122	105	24	149	54	120	108	85	104
Jestřebí (okres Česká Lípa)	767	388	379	128	504	135	384	367	184	288



Tab. 36 Vybrané ukazatele podle obcí vybraného kraje

podle obvyklého pobytu

2. pokračování

Kraj, obec	Obyvatelstvo celkem	v tom		v tom ve věku			Pracovní síla	z toho zaměstnaní	Obydlené domy	Obydlené byty
		muži	ženy	0 - 14	15 - 64	65 a více				
Jilemnice (okres Semily)	5 247	2 580	2 667	817	3 228	1 202	2 743	2 617	987	2 304
Jílové u Držkova (okres Jablonec nad Nisou)	214	104	110	42	125	47	110	109	63	84
Jindřichovice pod Smrkem (okres Liberec)	612	285	327	113	317	182	232	217	183	234
Jiřetín pod Bukovou (okres Jablonec nad Nisou)	427	222	205	31	251	145	210	201	64	185
Josefův Důl (okres Jablonec nad Nisou)	899	476	423	144	520	235	410	383	241	365
Kacanovy (okres Semily)	208	111	97	49	122	37	92	87	64	70
Kamenický Šenov (okres Česká Lípa)	3 796	1 909	1 887	633	2 335	828	1 827	1 715	803	1 613
Karlovice (okres Semily)	773	393	380	120	464	189	383	366	240	322
Klokočí (okres Semily)	184	105	79	28	119	37	99	90	53	63
Koberovy (okres Jablonec nad Nisou)	966	468	498	159	591	216	495	483	288	352
Kobyly (okres Liberec)	354	180	174	63	213	78	183	175	110	133
Kořenov (okres Jablonec nad Nisou)	864	439	425	127	528	209	447	407	250	378
Košťálov (okres Semily)	1 590	765	825	260	1 016	314	819	786	373	645
Kozly (okres Česká Lípa)	146	75	71	25	87	34	73	73	51	58
Krásný Les (okres Liberec)	449	224	225	72	287	90	229	216	132	168
Kravaře (okres Česká Lípa)	767	392	375	140	473	154	388	370	225	300
Krompach (okres Česká Lípa)	202	100	102	53	86	63	78	74	73	78
Kruh (okres Semily)	462	246	216	69	264	129	224	216	146	182
Kryštofovo Údolí (okres Liberec)	388	208	180	91	234	63	205	199	143	152
Křížany (okres Liberec)	849	433	416	169	506	174	422	401	232	307
Ktová (okres Semily)	204	109	95	28	123	53	89	86	78	88
Kunratice (okres Liberec)	365	203	162	67	222	76	191	178	105	140
Kunratice u Cvikova (okres Česká Lípa)	598	299	299	107	374	117	303	281	181	235
Kvítkov (okres Česká Lípa)	228	117	111	37	142	49	128	123	65	83
Lázně Libverda (okres Liberec)	449	226	223	78	274	97	210	194	94	190
Lažany (okres Liberec)	212	96	116	25	144	43	117	114	70	85
Levínská Olešnice (okres Semily)	340	172	168	52	216	72	176	168	106	130
Liberec (okres Liberec)	104 340	50 825	53 515	16 868	66 240	21 232	56 169	53 342	12 556	48 201
Libštát (okres Semily)	918	463	455	154	576	188	454	440	247	344
Líšný (okres Jablonec nad Nisou)	262	133	129	42	163	57	123	119	77	104
Lomnice nad Popelkou (okres Semily)	5 415	2 706	2 709	845	3 322	1 248	2 736	2 636	1 261	2 334
Loučky (okres Semily)	170	82	88	39	90	41	77	75	53	69
Loužnice (okres Jablonec nad Nisou)	220	116	104	33	134	53	110	100	64	94
Lučany nad Nisou (okres Jablonec nad Nisou)	1 952	1 023	929	359	1 249	344	992	951	495	722
Luka (okres Česká Lípa)	95	46	49	18	60	17	52	49	29	37
Malá Skála (okres Jablonec nad Nisou)	1 185	585	600	200	708	277	597	575	377	469

Tab. 36 Vybrané ukazatele podle obcí vybraného kraje

podle obvyklého pobytu

3. pokračování

Kraj, obec	Obyvatelstvo celkem	v tom		v tom ve věku			Pracovní síla	z toho zaměstnaní	Obydlené domy	Obydlené byty
		muži	ženy	0 - 14	15 - 64	65 a více				
Maršovice (okres Jablonec nad Nisou)	602	306	296	100	387	115	332	318	187	218
Martinice v Krkonoších (okres Semily)	617	327	290	107	398	112	325	316	186	235
Mařenice (okres Česká Lípa)	322	158	164	31	182	109	140	130	140	158
Mimoň (okres Česká Lípa)	6 101	3 031	3 070	984	3 785	1 332	3 058	2 914	1 113	2 664
Mírová pod Kozákovem (okres Semily)	1 749	868	881	328	1 086	335	894	874	547	640
Mníšek (okres Liberec)	1 639	843	796	334	1 075	230	890	862	467	589
Modřice (okres Semily)	448	232	216	94	273	81	230	220	139	160
Mříčná (okres Semily)	588	311	277	111	360	117	303	290	163	204
Nová Ves (okres Liberec)	914	470	444	152	597	165	472	433	244	333
Nová Ves nad Nisou (okres Jablonec nad Nisou)	824	440	384	149	519	156	439	415	243	296
Nová Ves nad Popelkou (okres Semily)	625	311	314	115	366	144	297	289	191	246
Nové Město pod Smrkem (okres Liberec)	3 496	1 718	1 778	603	2 176	717	1 719	1 561	763	1 521
Noviny pod Ralskem (okres Česká Lípa)	297	148	149	44	184	69	143	139	81	115
Nový Bor (okres Česká Lípa)	11 433	5 522	5 911	1 676	6 973	2 784	5 713	5 303	1 998	5 160
Nový Oldřichov (okres Česká Lípa)	767	380	387	139	469	159	385	367	239	286
Ohrazenice (okres Semily)	1 088	540	548	165	696	227	589	578	286	434
Okna (okres Česká Lípa)	300	159	141	45	196	59	159	155	76	111
Okrouhlá (okres Česká Lípa)	537	283	254	91	324	122	279	270	184	210
Oldřichov v Hájích (okres Liberec)	779	392	387	173	480	126	405	381	240	279
Olešnice (okres Semily)	215	113	102	46	125	44	108	107	67	77
Osečná (okres Liberec)	1 146	586	560	195	723	228	622	597	321	440
Paceřice (okres Liberec)	355	178	177	57	219	79	177	173	104	132
Paseky nad Jizerou (okres Semily)	255	128	127	26	162	67	142	136	96	108
Pěňčín (okres Jablonec nad Nisou)	1 976	990	986	362	1 223	391	1 039	1 004	548	688
Pěňčín (okres Liberec)	707	362	345	121	434	152	370	363	208	254
Pertoltice (okres Liberec)	280	138	142	46	176	58	136	121	82	120
Pertoltice pod Ralskem (okres Česká Lípa)	417	217	200	84	281	52	220	210	117	154
Peřimov (okres Semily)	272	139	133	55	169	48	145	140	81	97
Plavy (okres Jablonec nad Nisou)	1 012	517	495	166	637	209	528	496	236	428
Polevsko (okres Česká Lípa)	445	216	229	87	280	78	246	230	127	164
Poniklá (okres Semily)	1 045	533	512	148	629	268	520	493	268	446
Proseč pod Ještědem (okres Liberec)	418	213	205	87	257	74	224	210	137	156
Provodín (okres Česká Lípa)	722	369	353	127	433	162	345	330	167	296
Prysk (okres Česká Lípa)	459	228	231	63	301	95	245	234	149	185
Přepeře (okres Semily)	964	488	476	153	615	196	517	504	281	353
Příkrý (okres Semily)	241	128	113	33	164	44	131	123	79	97



Tab. 36 Vybrané ukazatele podle obcí vybraného kraje

podle obvyklého pobytu

4. pokračování

Kraj, obec	Obyvatelstvo celkem	v tom		v tom ve věku			Pracovní síla	z toho zaměstnaní	Obydlené domy	Obydlené byty
		muži	ženy	0 - 14	15 - 64	65 a více				
Příšovice (okres Liberec)	1 238	606	632	181	783	274	660	635	211	530
Pulečň (okres Jablonec nad Nisou)	454	219	235	100	296	58	238	226	127	154
Radčice (okres Jablonec nad Nisou)	182	100	82	43	88	51	71	69	61	72
Radimovice (okres Liberec)	395	178	217	71	186	138	149	137	104	111
Rádlo (okres Jablonec nad Nisou)	932	463	469	209	574	149	462	450	272	337
Radostná pod Kozákovem (okres Semily)	444	239	205	74	268	102	228	218	140	161
Radvanec (okres Česká Lípa)	257	122	135	60	162	35	134	132	79	83
Rakousy (okres Semily)	97	60	37	15	62	20	55	54	28	36
Ralsko (okres Česká Lípa)	2 087	1 099	988	401	1 403	283	1 077	985	267	990
Raspenava (okres Liberec)	2 730	1 364	1 366	453	1 712	565	1 379	1 269	685	1 028
Rokytnice nad Jizerou (okres Semily)	2 482	1 241	1 241	321	1 441	720	1 223	1 147	636	1 027
Roprachtice (okres Semily)	269	133	136	60	152	57	138	136	82	101
Rovensko pod Troskami (okres Semily)	1 294	650	644	211	817	266	653	615	401	528
Roztoky u Jilemnice (okres Semily)	1 055	520	535	201	631	223	505	490	311	411
Roztoky u Semil (okres Semily)	119	59	60	17	72	30	55	53	40	48
Rychnov u Jablonce nad Nisou (okres Jablonec nad Nisou)	2 723	1 393	1 330	515	1 735	473	1 439	1 381	590	1 091
Rynoltice (okres Liberec)	787	395	392	137	477	173	406	374	230	312
Semily (okres Semily)	7 998	3 862	4 136	1 258	4 807	1 933	3 928	3 729	1 232	3 534
Skalice u České Lípy (okres Česká Lípa)	1 524	798	726	240	1 007	277	808	764	397	600
Skalka u Doks (okres Česká Lípa)	168	84	84	25	107	36	92	89	47	57
Skuhrov (okres Jablonec nad Nisou)	594	298	296	128	335	131	288	280	168	222
Slaná (okres Semily)	690	349	341	127	414	149	339	322	208	275
Sloup v Čechách (okres Česká Lípa)	724	362	362	106	410	208	346	324	202	247
Slunečná (okres Česká Lípa)	144	76	68	22	91	31	76	72	54	60
Smržovka (okres Jablonec nad Nisou)	3 771	1 912	1 859	740	2 342	689	1 914	1 769	818	1 499
Soběslavice (okres Liberec)	159	85	74	32	100	27	87	80	49	58
Sosnová (okres Česká Lípa)	677	338	339	102	431	144	344	334	192	263
Stráž nad Nisou (okres Liberec)	2 341	1 176	1 165	478	1 435	428	1 217	1 177	593	871
Stráž pod Ralskem (okres Česká Lípa)	4 377	2 463	1 914	605	3 033	739	2 251	2 145	258	1 737
Stružinec (okres Semily)	661	335	326	102	400	159	335	316	221	263
Stružnice (okres Česká Lípa)	965	492	473	154	616	195	525	503	270	379
Studenec (okres Semily)	1 854	921	933	360	1 099	395	885	867	546	692

Tab. 36 Vybrané ukazatele podle obcí vybraného kraje

podle obvyklého pobytu

5. pokračování

Kraj, obec	Obyvatelstvo celkem	v tom		v tom ve věku			Pracovní síla	z toho zaměstnaní	Obydlené domy	Obydlené byty
		muži	ženy	0 - 14	15 - 64	65 a více				
Stvolínky (okres Česká Lípa)	311	162	149	41	209	61	164	163	88	113
Světlá pod Ještědem (okres Liberec)	951	480	471	147	602	202	516	502	307	382
Svijanský Újezd (okres Liberec)	436	225	211	72	275	89	232	227	116	168
Svijany (okres Liberec)	361	193	168	66	232	63	212	200	87	137
Svojkov (okres Semily)	161	90	71	17	100	44	86	80	60	73
Svojkov (okres Česká Lípa)	259	133	126	45	170	44	161	158	90	98
Svor (okres Česká Lípa)	631	322	309	108	400	123	321	300	197	257
Sychrov (okres Liberec)	235	127	108	49	155	31	137	133	69	85
Syřenov (okres Semily)	228	121	107	30	143	55	113	111	75	87
Šimonovice (okres Liberec)	1 414	724	690	335	955	124	782	763	405	479
Tachov (okres Česká Lípa)	198	107	91	44	131	23	103	96	47	73
Tanvald (okres Jablonec nad Nisou)	5 825	2 850	2 975	888	3 469	1 468	2 766	2 522	770	2 652
Tatobity (okres Semily)	567	282	285	96	360	111	301	283	191	223
Troskovice (okres Semily)	97	50	47	11	52	34	50	47	45	50
Tuhaň (okres Česká Lípa)	287	157	130	48	166	73	138	120	87	123
Turnov (okres Semily)	14 242	6 878	7 364	2 118	8 806	3 318	7 458	7 148	2 779	6 327
Velenice (okres Česká Lípa)	170	92	78	21	108	41	77	74	56	70
Velké Hamry (okres Jablonec nad Nisou)	2 617	1 241	1 376	376	1 567	674	1 258	1 185	473	1 118
Velký Valtinov (okres Česká Lípa)	185	90	95	33	113	39	87	85	65	71
Veselá (okres Semily)	232	114	118	43	142	47	114	110	70	85
Víchová nad Jizerou (okres Semily)	866	423	443	133	545	188	445	424	249	323
Višňová (okres Liberec)	1 288	678	610	200	816	272	662	614	351	523
Vítkovice (okres Semily)	345	178	167	52	211	82	181	172	98	142
Vlastiboř (okres Jablonec nad Nisou)	113	62	51	12	72	29	61	59	39	46
Vlastibořice (okres Liberec)	354	175	179	68	217	69	188	182	98	131
Volfartice (okres Česká Lípa)	706	358	348	129	467	110	348	341	205	256
Vrchovany (okres Česká Lípa)	107	55	52	16	73	18	60	58	33	39
Všelibice (okres Liberec)	595	305	290	91	376	128	323	310	158	227
Všehň (okres Semily)	594	297	297	106	366	122	303	294	192	231
Vyskeř (okres Semily)	416	214	202	62	256	98	217	207	129	158
Vysoké nad Jizerou (okres Semily)	1 220	623	597	195	710	315	596	567	363	511
Záhoří (okres Semily)	489	254	235	64	317	108	264	253	153	189
Zahrádky (okres Česká Lípa)	681	358	323	113	442	126	355	344	168	256
Zákupy (okres Česká Lípa)	2 837	1 405	1 432	465	1 794	578	1 417	1 343	541	1 176
Zásada (okres Jablonec nad Nisou)	872	423	449	167	507	198	434	411	247	336
Zdislava (okres Liberec)	282	145	137	37	169	76	140	134	92	106
Zlatá Olešnice (okres Jablonec nad Nisou)	496	244	252	89	292	115	237	224	149	208



Tab. 36 Vybrané ukazatele podle obcí vybraného kraje

podle obvyklého pobytu

dokončení

Kraj, obec	Obyvatelstvo celkem	v tom		v tom ve věku			Pracovní síla	z toho zaměstnaní	Obydlené domy	Obydlené byty
		muži	ženy	0 - 14	15 - 64	65 a více				
Žandov (okres Česká Lípa)	1 844	905	939	292	1 121	431	888	838	392	782
Žďárek (okres Liberec)	162	81	81	31	104	27	88	83	47	58
Ždírec (okres Česká Lípa)	118	63	55	22	69	27	60	57	33	40
Železný Brod (okres Jablonec nad Nisou)	5 734	2 773	2 961	844	3 398	1 492	2 834	2 723	1 083	2 565
Žernov (okres Semily)	170	83	87	26	118	26	95	86	53	66

Tab. 37 Vybrané ukazatele v dlouhodobém vývoji za Liberecký kraj¹

SLDB 1980-2001 podle trvalého pobytu, SLDB 2011 a 2021 podle obvyklého pobytu

	Rok sčítání				
	1980	1991	2001	2011	2021
Počet obcí	169	197	216	215	215
z toho se statutem města	34	34	36	39	39
podíl městského obyvatelstva (v %)	76,7	79,7	78,6	78,1	77,0
Počet obyvatel v obcích podle velikostních skupin obcí:					
do 199 obyvatel	4 338	6 247	5 376	5 270	3 866
s 200 - 999 obyvateli	62 929	57 370	59 206	64 910	66 431
s 1 000 - 4 999 obyvateli	88 395	81 022	85 791	87 611	92 078
Hustota obyvatelstva (osoby/km²)	130,0	134,4	135,4	136,7	137,6
Počet obyvatel	411 209	425 120	428 184	432 439	435 220
z toho ženy	211 523	218 623	219 765	220 902	219 800
Počet obyvatel ve věku:					
0 - 14 let	100 629	91 831	72 177	64 597	71 331
15 - 64 let	258 650	282 417	301 163	301 267	272 731
65 a více let ²	51 930	50 872	54 844	66 575	91 158
Průměrný věk obyvatel (roky)	.	35,6	38,1	40,7	42,7
Obyvatelstvo podle národnosti:³					
česká	380 885	395 559	399 917	300 472	263 495
moravská	.	2 154	573	473	453
slezská	.	106	41	23	22
slovenská	17 752	14 970	8 743	6 053	3 188
polská	1 914	2 073	1 924	1 363	863
romská	.	2 230	615	295	211
neuveдена	857	.	7 728	112 857	148 601
Obyvatelstvo ve věku 15 a více let podle dosaženého vzdělání:					
základní (vč. neukončeného)	144 281	118 059	85 191	68 502	49 895
vysokoškolské	11 651	18 560	25 036	35 465	48 054
Pracovní síla	223 106	231 936	225 154	208 512	225 481
z toho ženy	107 658	112 031	102 778	95 479	102 191
Obyvatelstvo mimo pracovní sílu	188 103	193 184	198 387	198 712	203 599
z toho nepracující důchodci	62 668	72 417	85 666	94 832	97 447
Domy úhrnem	82 353	79 819	84 883	92 345	98 458
obydlené	66 455	64 306	66 347	73 380	79 493
z toho rodinné	52 523	50 812	55 014	61 122	67 533
neobydlené	15 898	15 513	18 536	18 965	18 965
Počet obydlých domů vybavených:					
plynem	.	.	27 842	33 441	39 431
vodovodem	.	.	65 057	66 892	77 188
přípojkou na kanalizaci	.	.	28 826	34 237	36 960
Byty úhrnem	163 845	174 710	189 241	205 187	227 144
obydlené	143 681	155 363	161 830	171 328	187 627
z toho v rodinných domech	65 321	59 950	67 108	73 080	81 582
neobydlené	20 164	19 347	27 411	33 859	39 517
Počet osob na 1 obydlý byt	2,8	2,7	2,6	2,5	2,2
Celková plocha obydlého bytu v m ² na 1 osobu	.	26,2	28,8	30,6	37,4
Celková plocha obydlého bytu v m ² na 1 byt	.	.	76,2	86,2	85,3

Poznámky

¹ údaje jsou přepočteny na území kraje platné k 26. 3. 2021² do roku 2011 včetně nezjištěného věku³ obyvatelstvo s jednou uvedenou národností

GRAFICKÁ PŘÍLOHA



Změna hodnot vybraných ukazatelů v krajích mezi roky 2011 a 2021

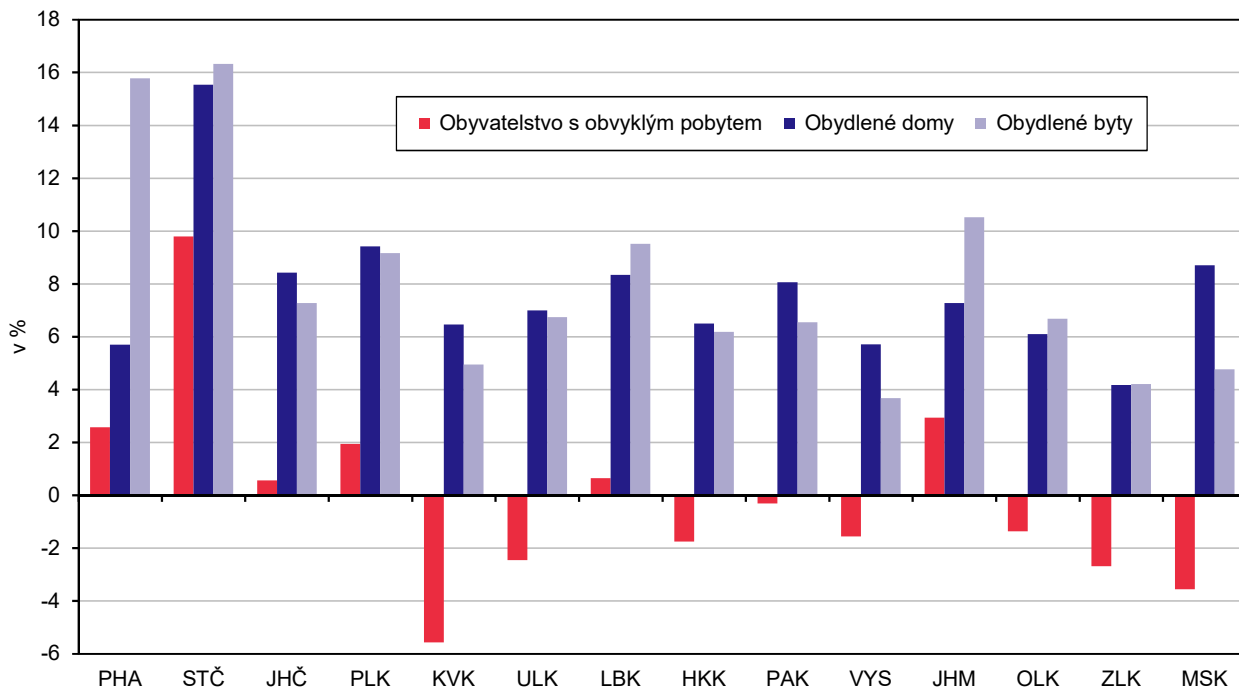

Obyvatelstvo podle věku a pohlaví v Libereckém kraji a ČR (ze zjištěných hodnot)

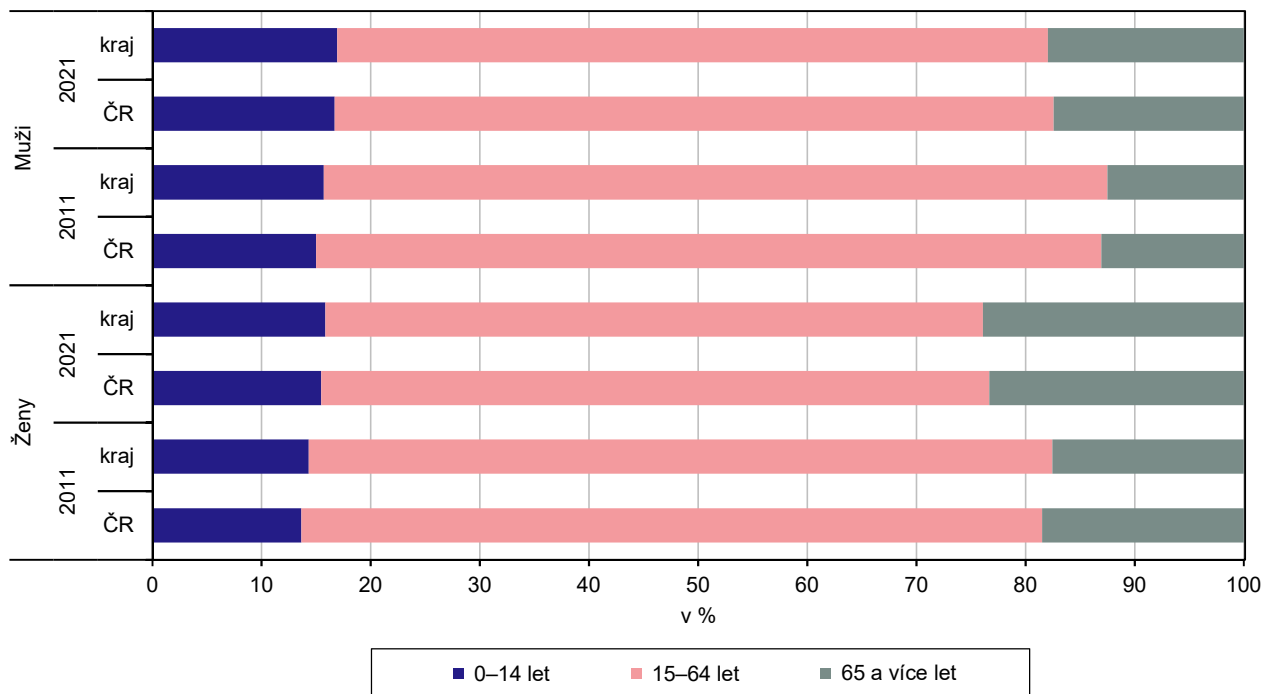

Obyvatelstvo podle rodinného stavu a pohlaví v Libereckém kraji

Muži

Ženy

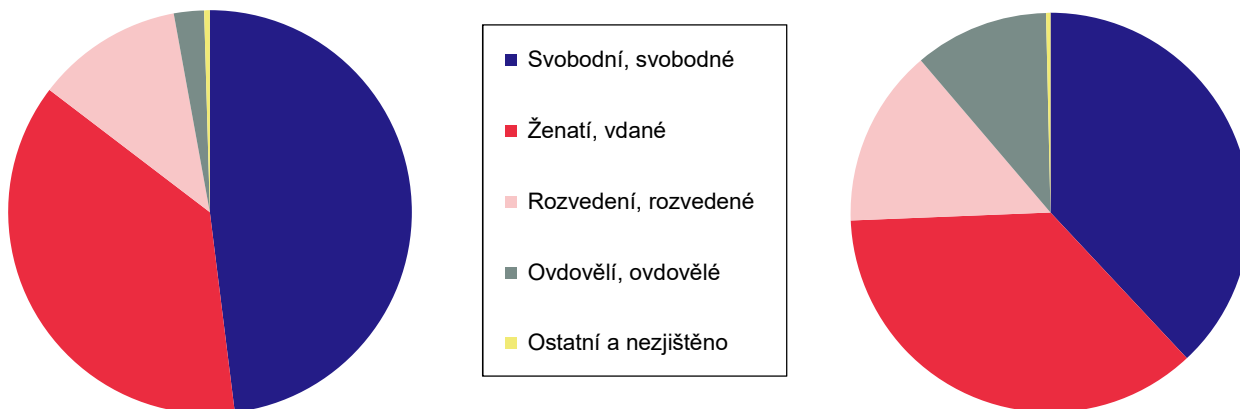

Ženy ve věku 15 a více let podle počtu živě narozených dětí a podle krajů (ze zjištěných hodnot)

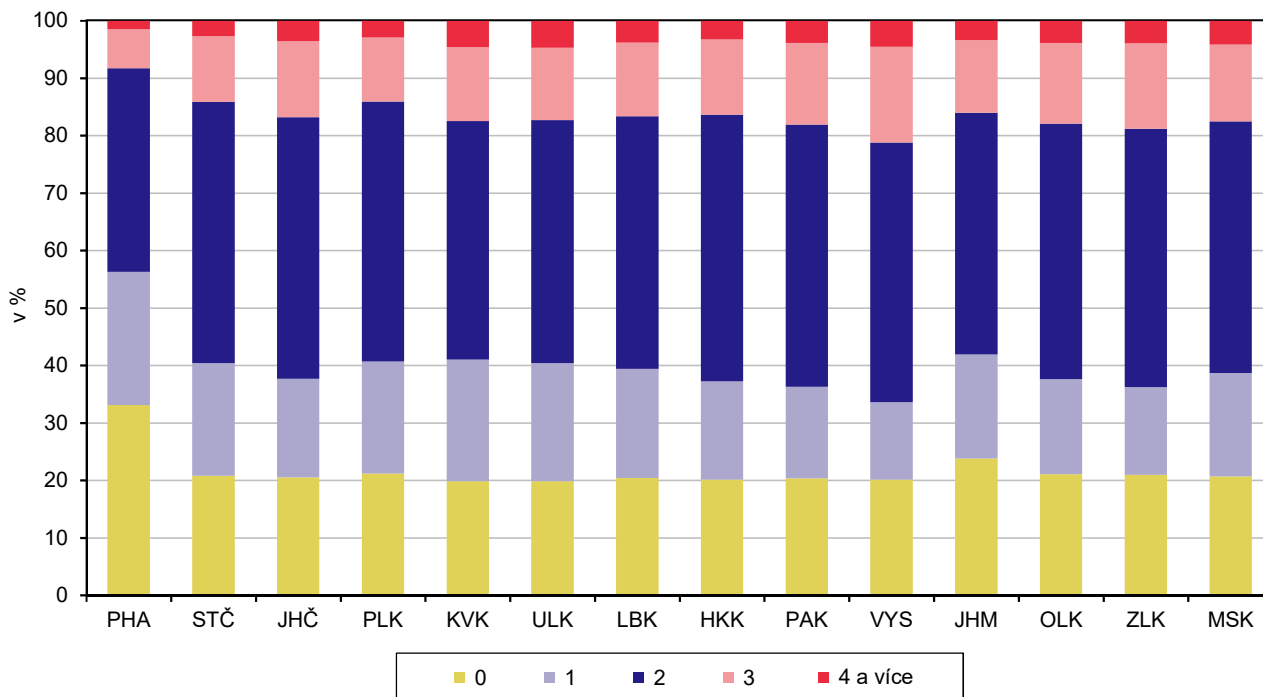

Obyvatelstvo ve věku 15 a více let podle nejvyššího dosaženého vzdělání a podle krajů (ze zjištěných hodnot)

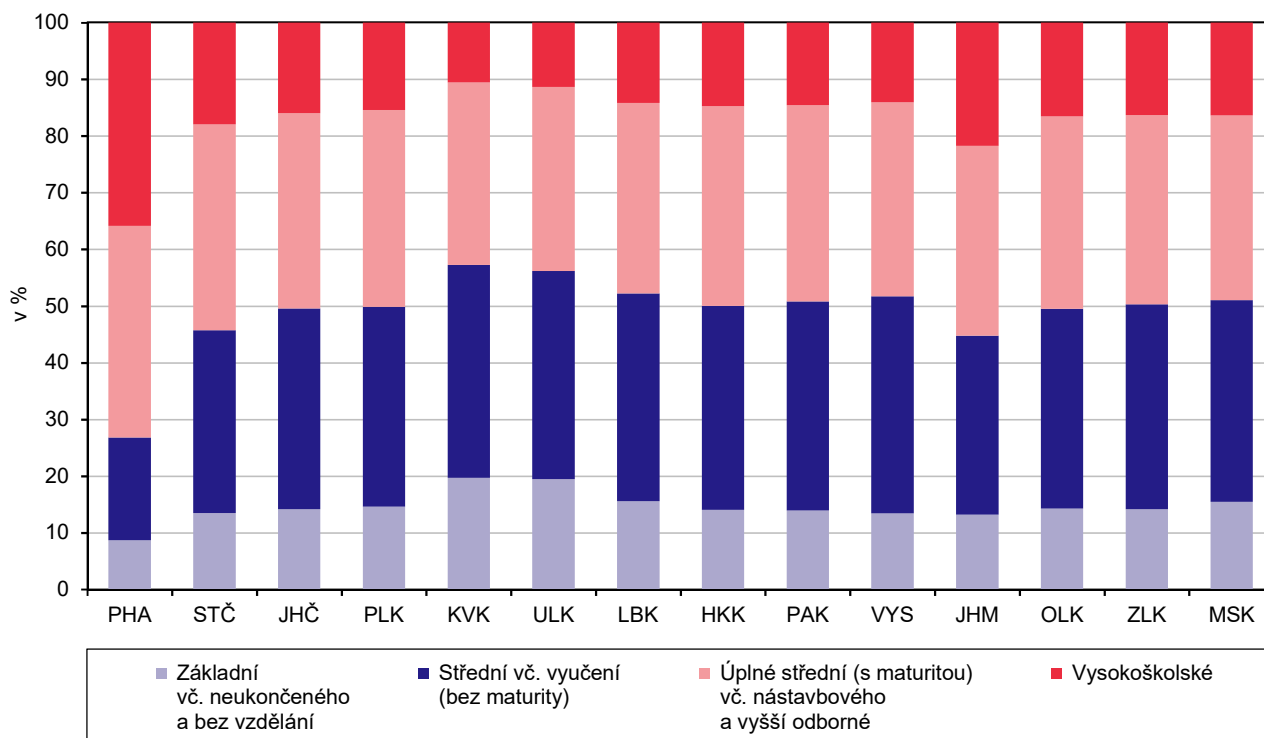

Zaměstnaní podle sektorů ekonomické činnosti a podle krajů (ze zjištěných hodnot)

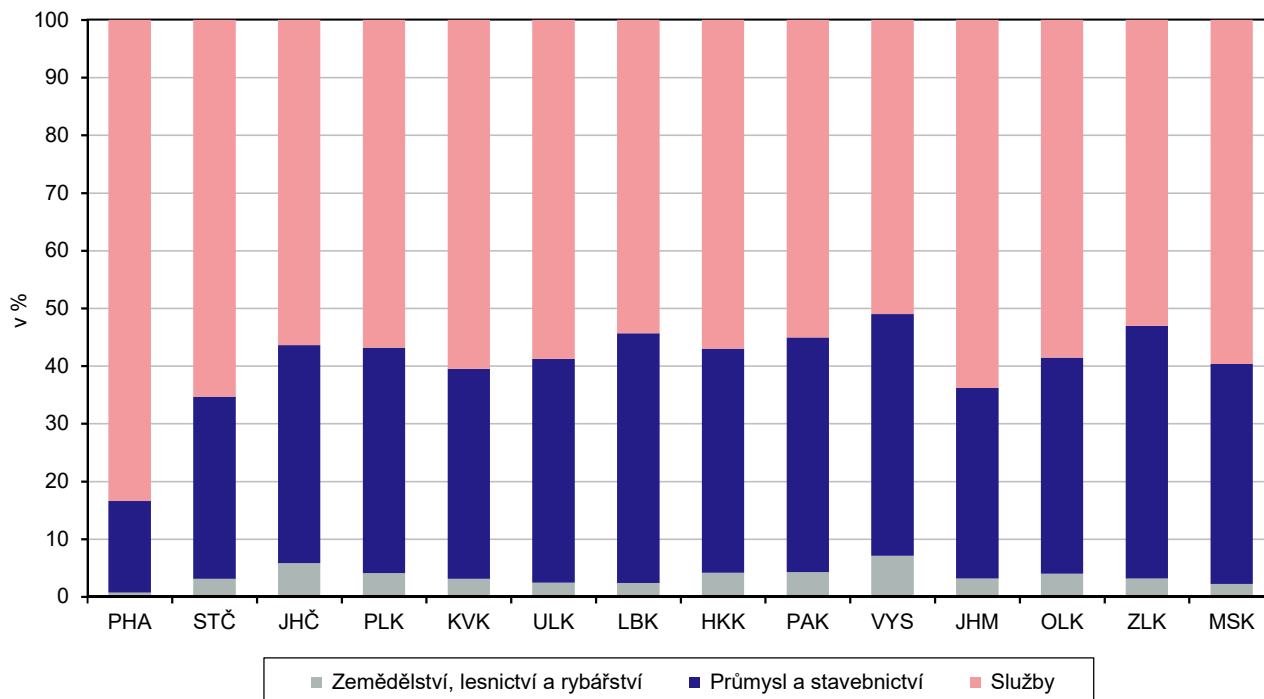

Zaměstnaní podle místa pracoviště a podle krajů (ze zjištěných hodnot)

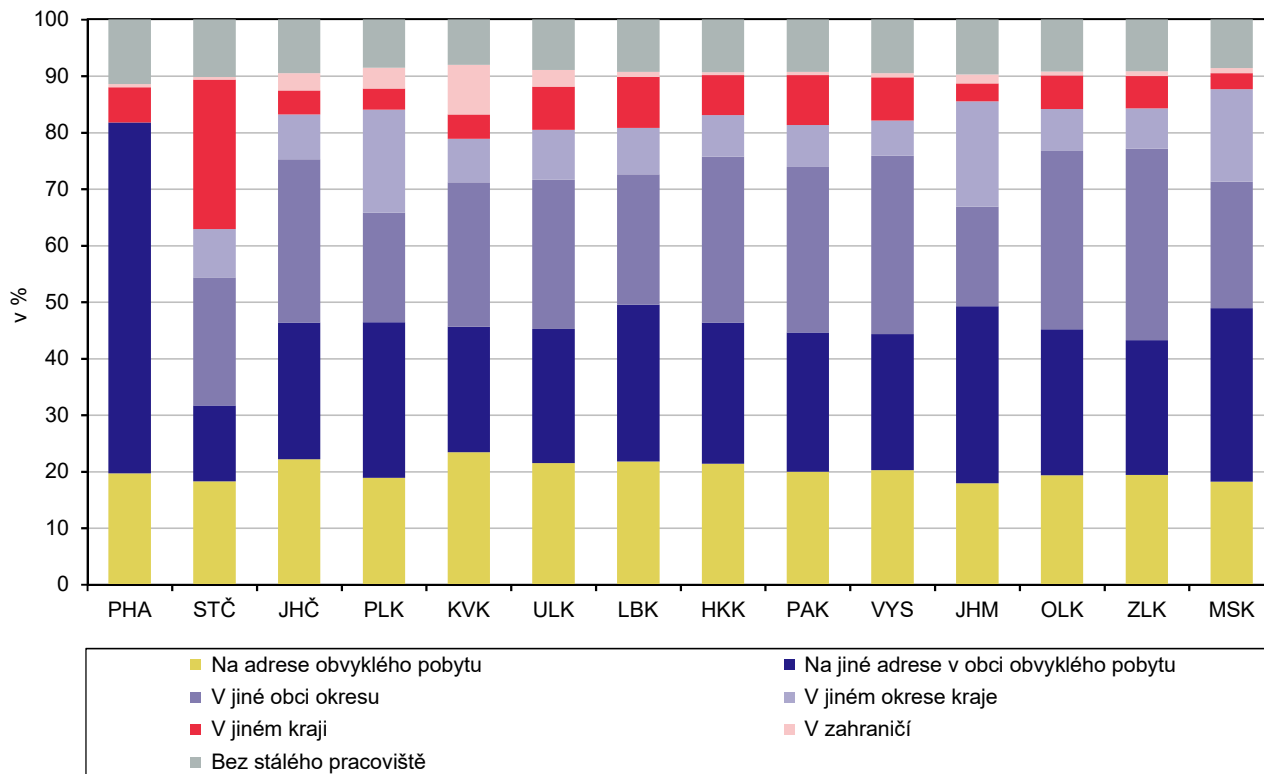

Vyjíždějící do zaměstnání a školy podle hlavního dopravního prostředku a podle krajů (ze zjištěných hodnot)

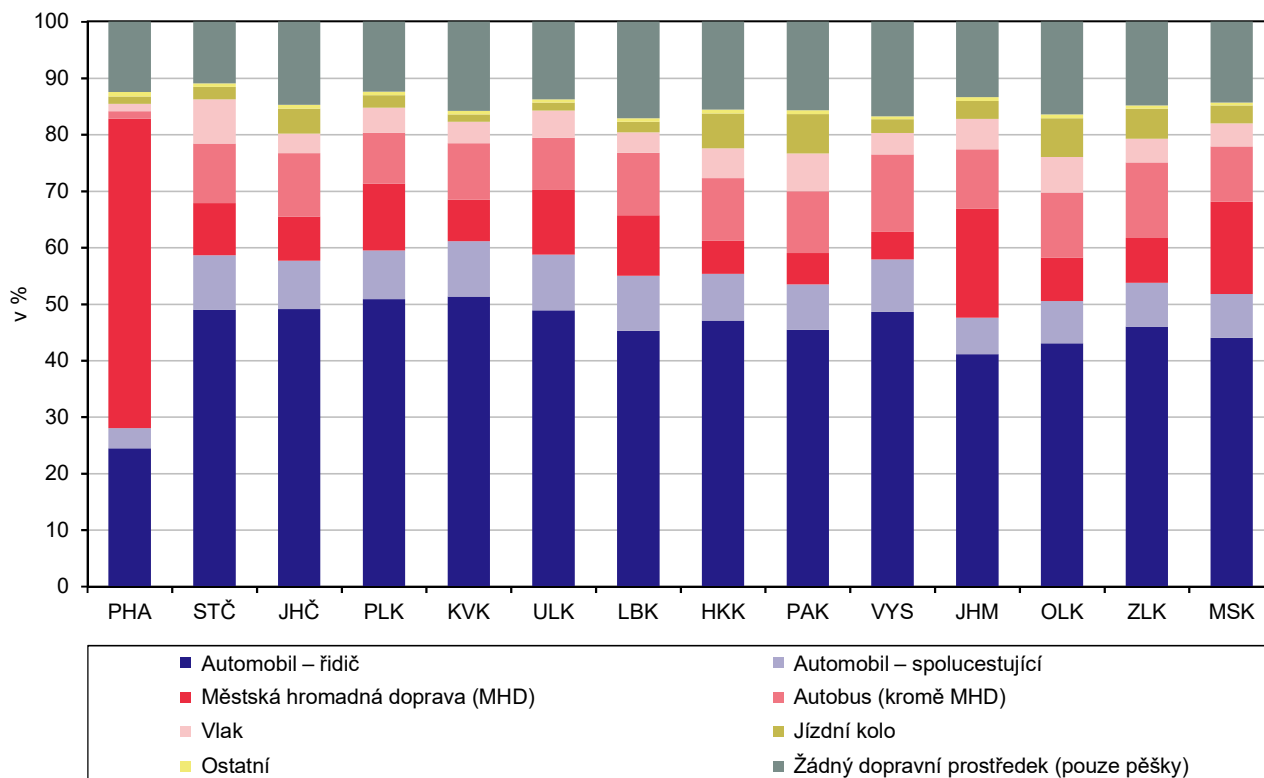

Obydlené domy podle období výstavby nebo rekonstrukce a podle krajů (ze zjištěných hodnot)

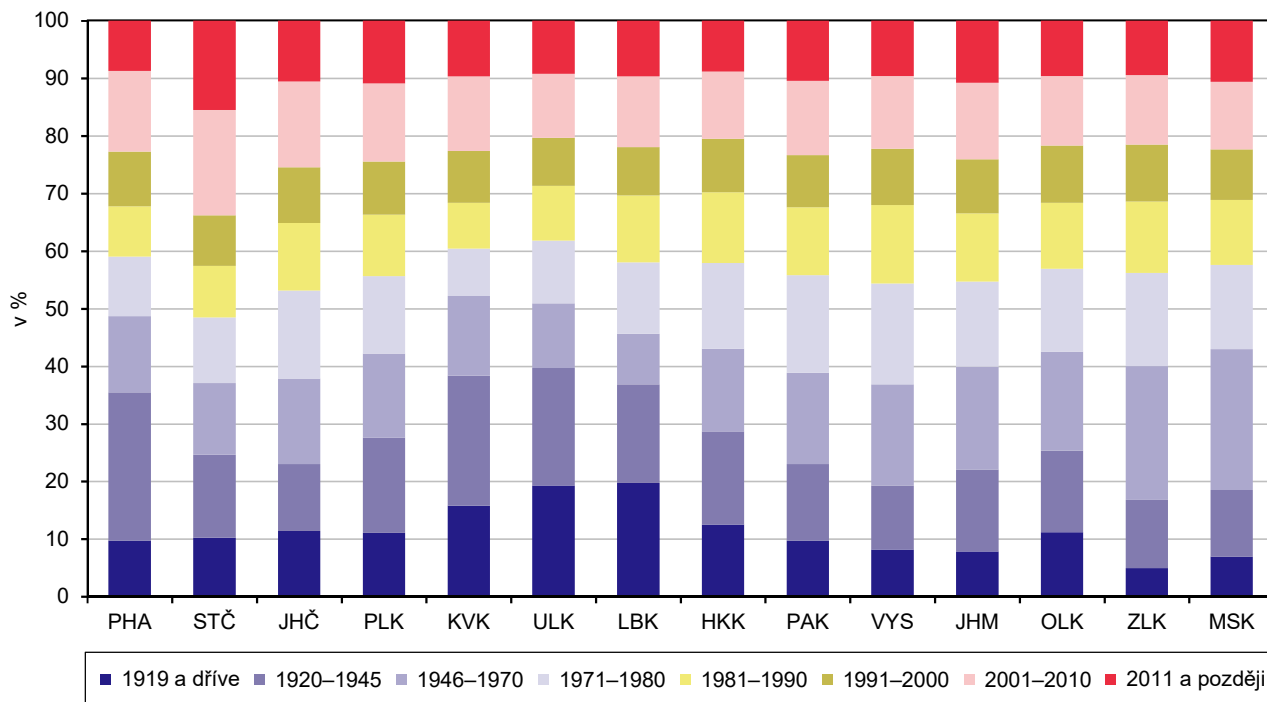

Obydlené byty podle právního důvodu užívání bytu a podle krajů (ze zjištěných hodnot)

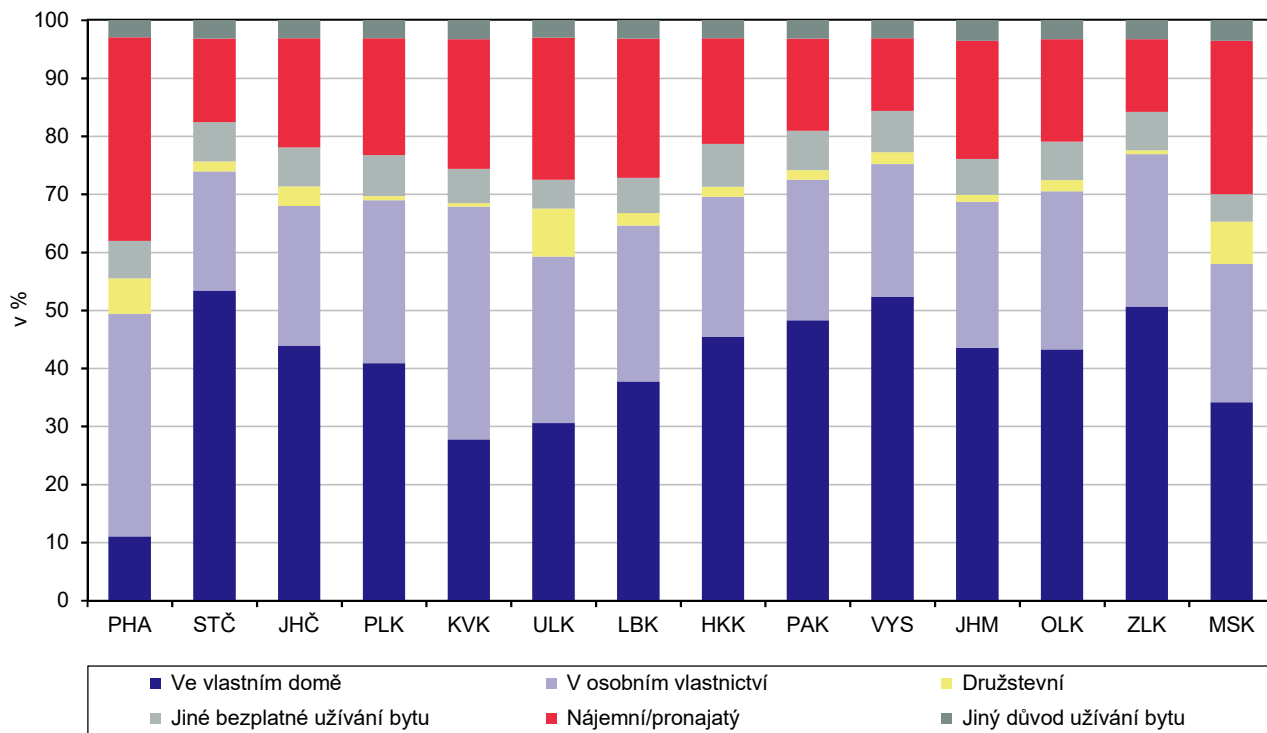

Obydlené byty podle hlavního zdroje energie používaného k vytápění a podle krajů (ze zjištěných hodnot)

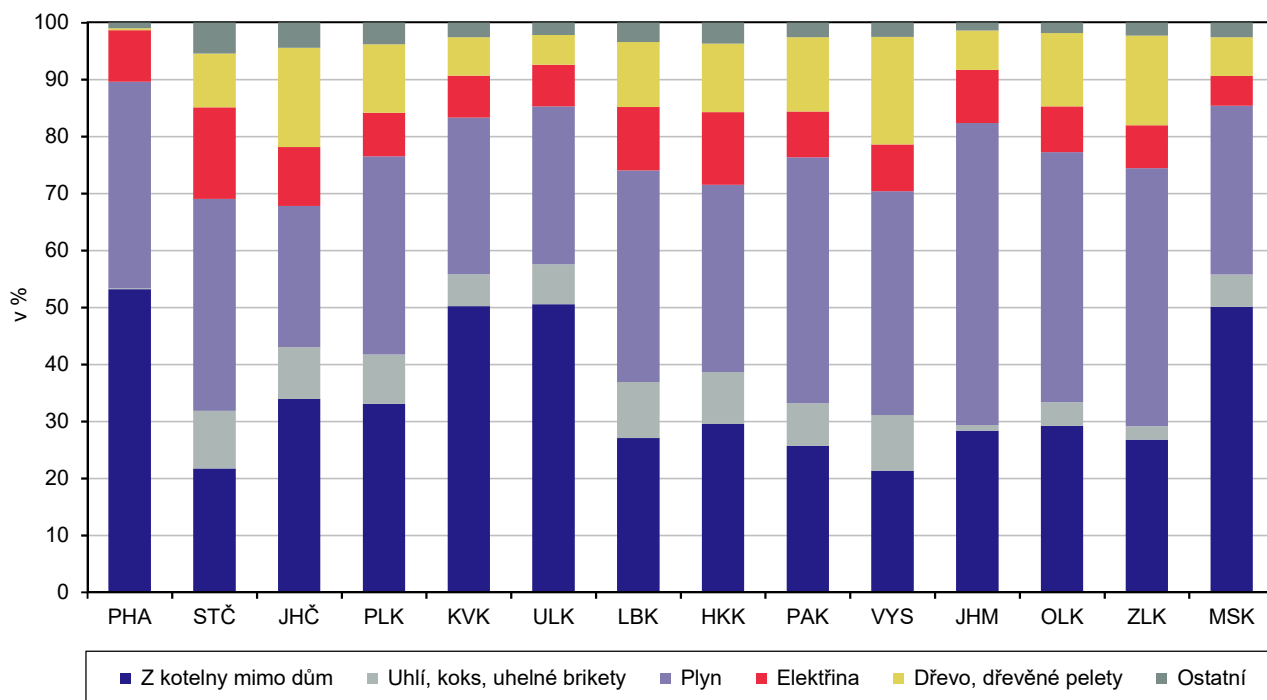

Hospodařící domácnosti podle typu domácnosti a podle krajů

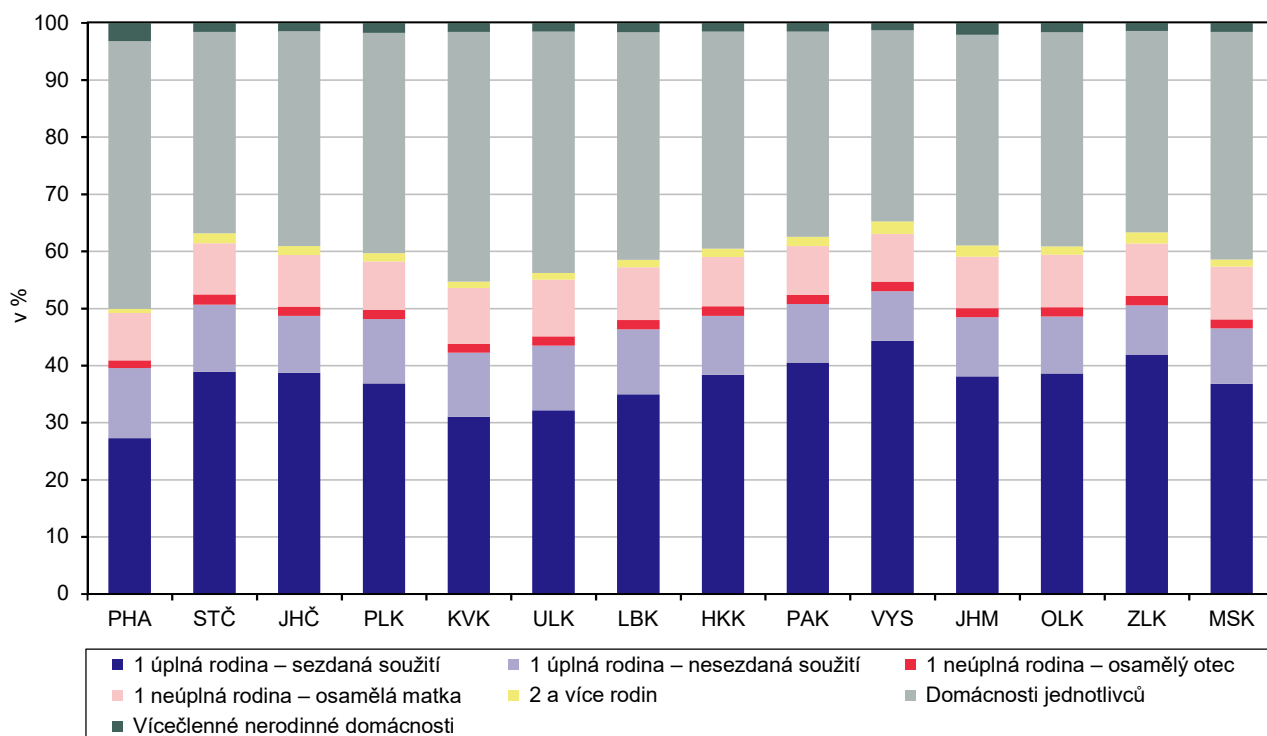

Změna počtu obyvatel mezi sčítáními 2011 a 2021 podle správních obvodů ORP a krajů

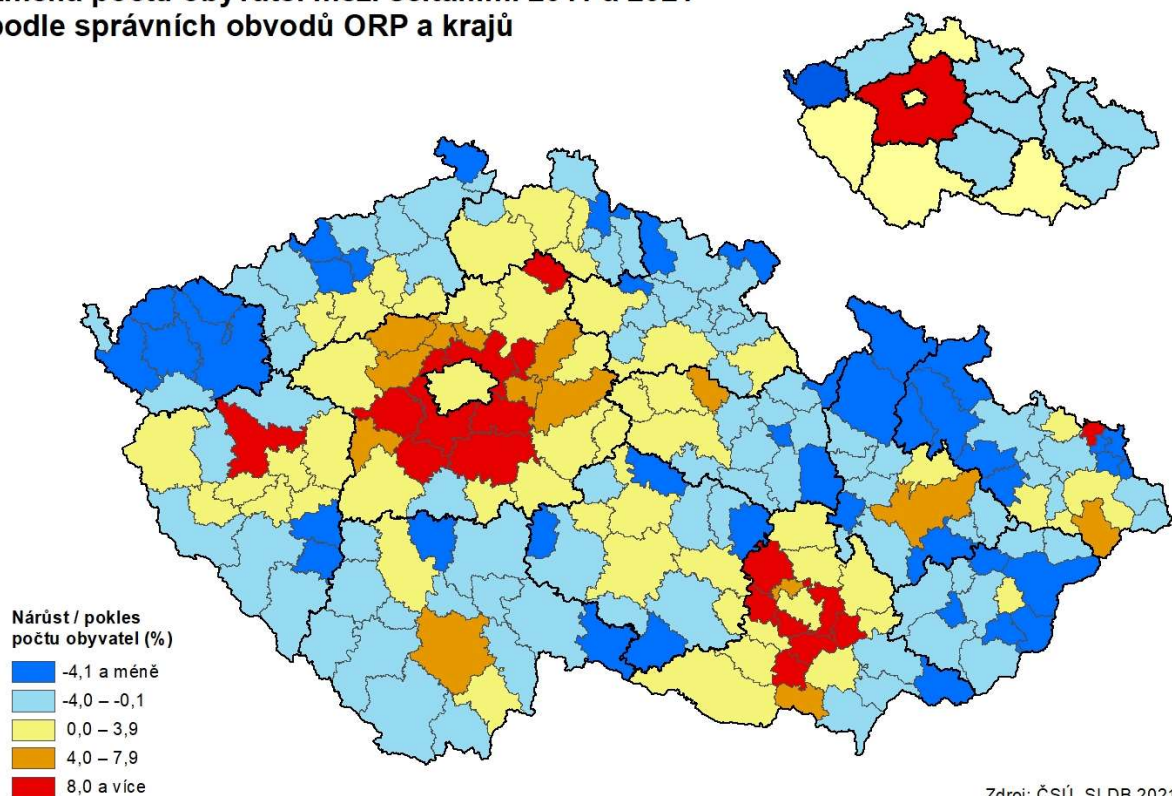

Zdroj: ČSÚ, SLDB 2021

Obyvatelstvo s bydlištěm v době narození v obci obvyklého pobytu podle správních obvodů ORP a krajů

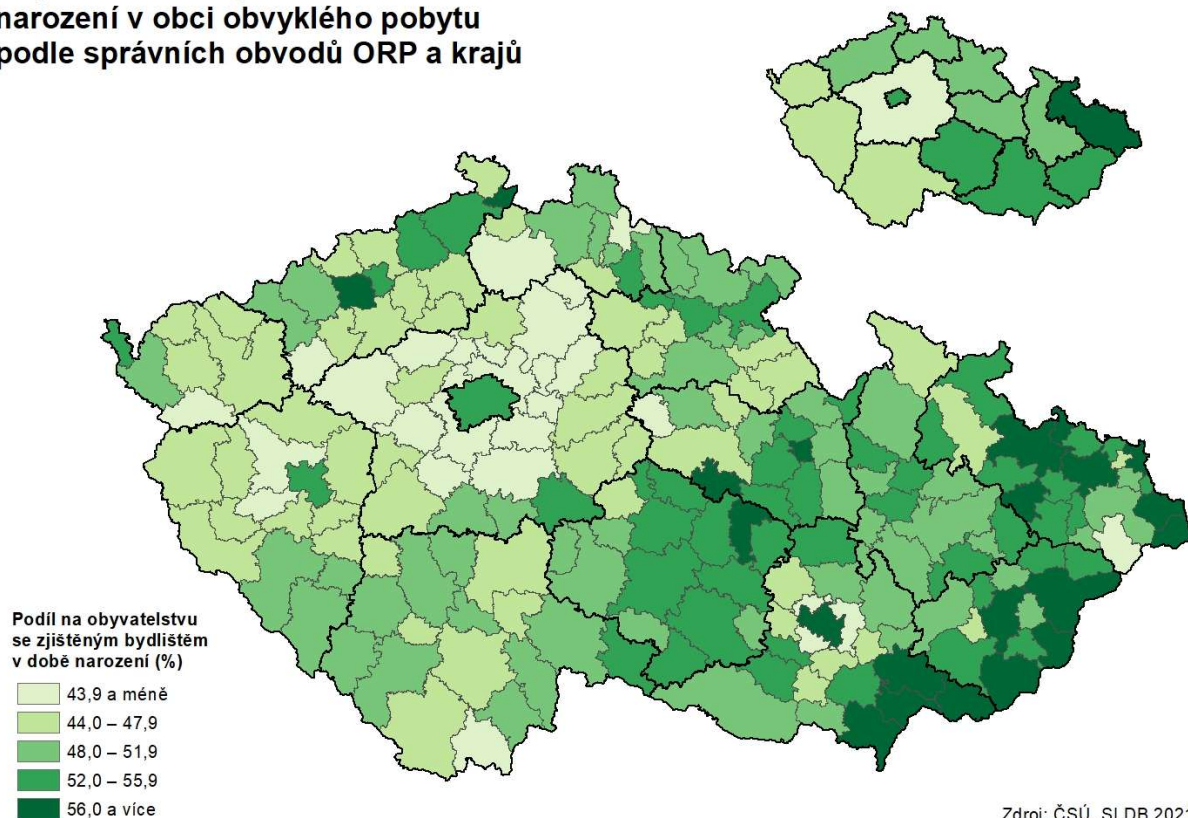

Zdroj: ČSÚ, SLDB 2021

Věřící obyvatelstvo podle správních obvodů ORP a krajů

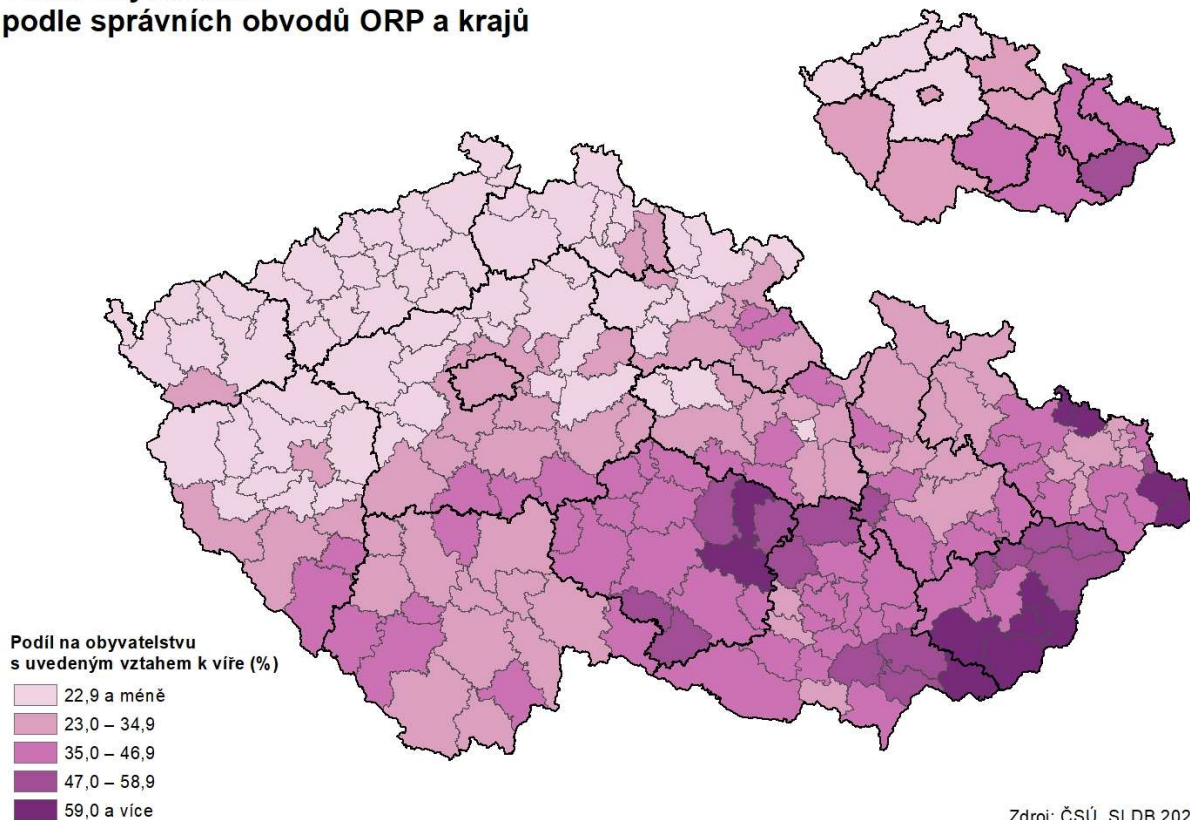

Obyvatelstvo ve věku 15 a více let s dosaženým vzděláním středním s maturitou nebo vyšším podle správních obvodů ORP a krajů

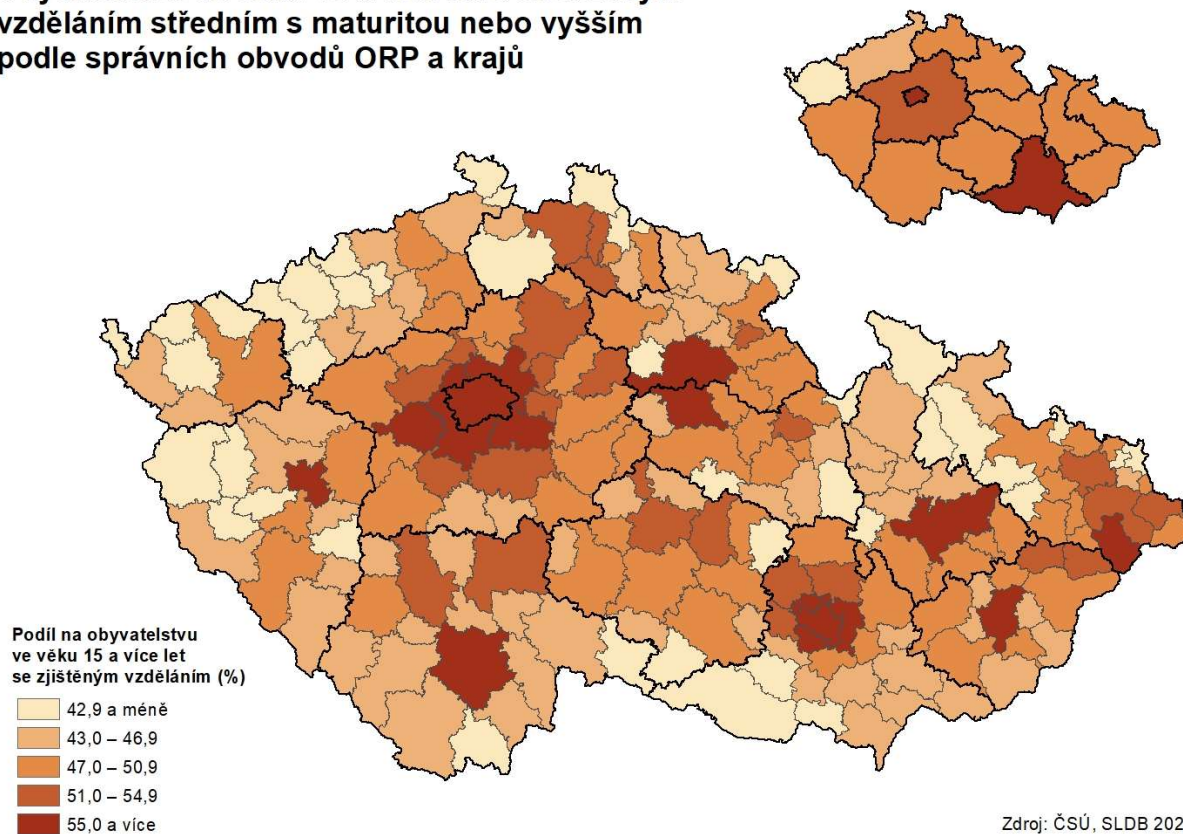

Obydlené rodinné domy podle správních obvodů ORP a krajů

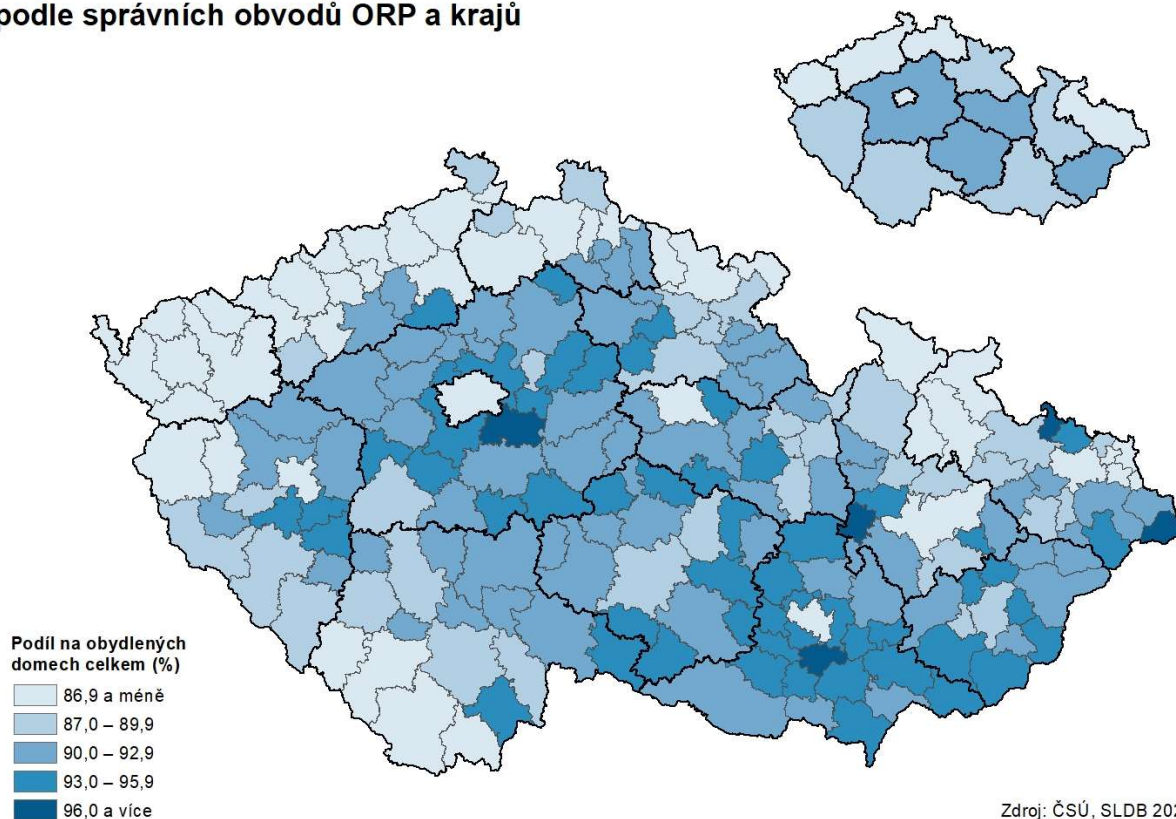

Obydlené byty v osobním vlastnictví podle správních obvodů ORP a krajů

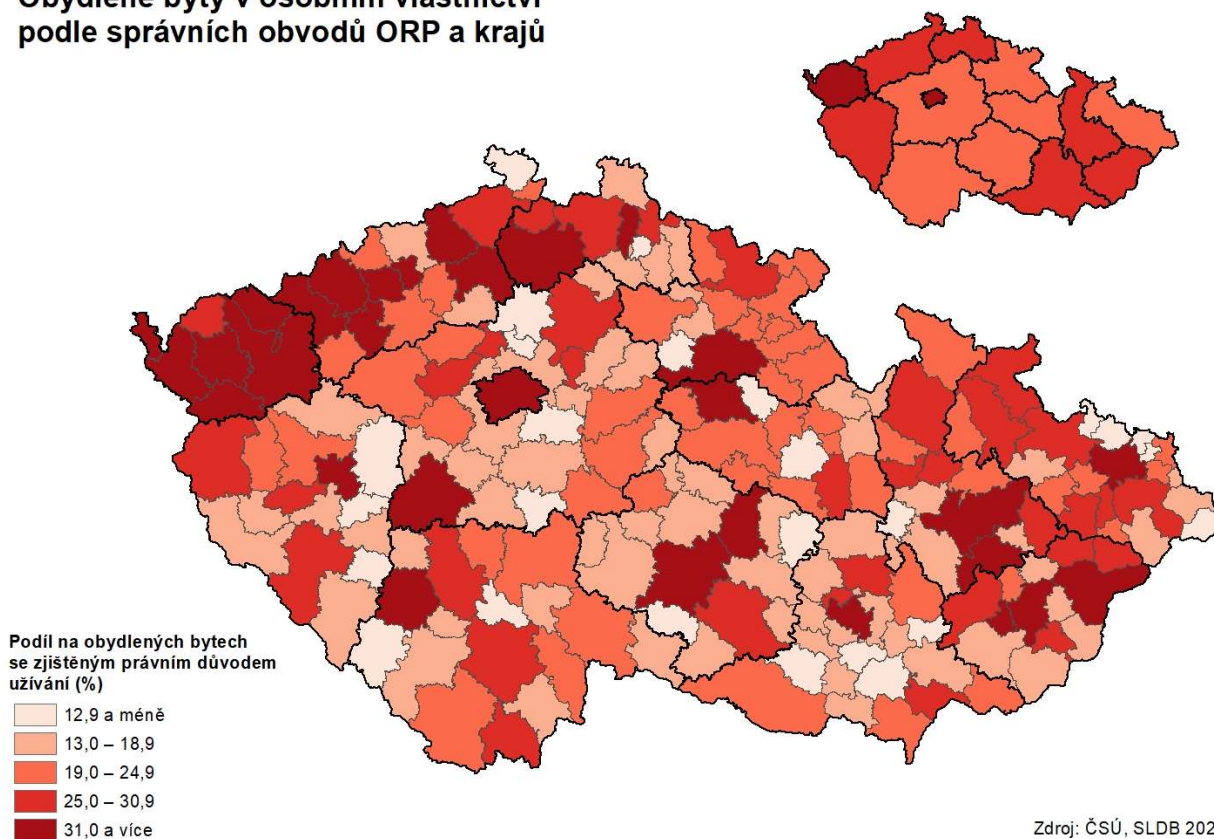

Hospodařící domácnosti tvořené 1 úplnou rodinou podle správních obvodů ORP a krajů

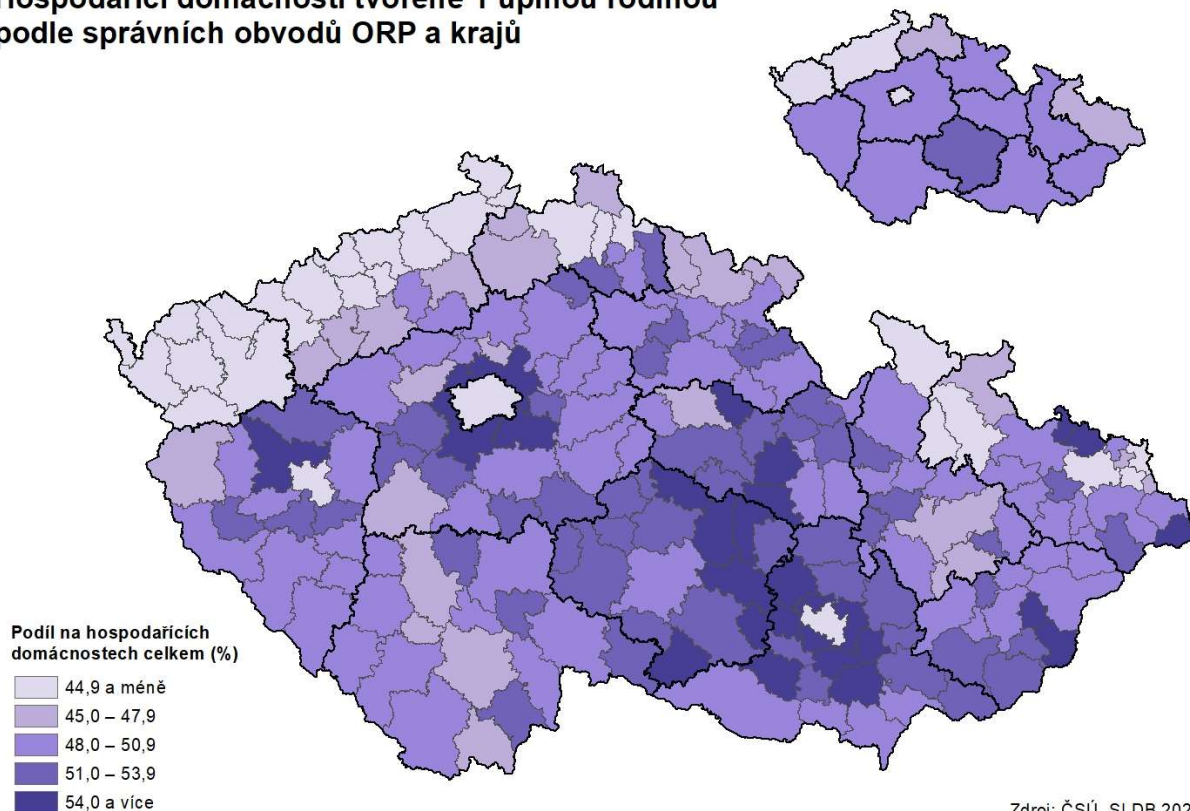

Domácnosti jednotlivců podle správních obvodů ORP a krajů

