

LIDÉ A SPOLEČNOST

Ročník 2011

Obyvatelstvo

Praha, 2011

Kód publikace: 104007-11

Č. j.: 01238/2011-7105

Vývoj obyvatelstva hl. m. Prahy v letech 2001 až 2010

Zpracoval:	Oddělení regionálních analýz a informačních služeb
Vedoucí oddělení:	Mgr. Jana Podhorská
telefon:	274 052 673
email:	jana.podhorska@czso.cz
Kontaktní zaměstnanec:	Tomáš Dragoun
e-mail:	tomas.dragoun@czso.cz

Zajímají Vás nejnovější údaje o inflaci, HDP, obyvatelstvu, průměrných mzdách a mnohé další? Najdete je na stránkách ČSÚ na Internetu: **www.czso.cz**.

Dostupné statistické údaje o hlavním městě Praze naleznete na adrese **www.praha.czso.cz**.

ISBN 978-80-250-2130-9

© Český statistický úřad, Praha, 2011

Vážení uživatelé,

předkládaná publikace „Vývoj obyvatelstva hl. m. Prahy v letech 2001 – 2010“ navazuje na dlouhodobou řadu publikací, vydávaných každých deset let od roku 1958 (údaje za léta 1950 – 1957). Publikace zachovává celou škálu ukazatelů demografické statistiky a prodlužuje časovou řadu od roku 1975.

Aby byla zachována návaznost této dlouhodobé časové řady, jsou tabulky uspořádány tak, aby v co největší míře odpovídaly předchozím publikacím. Zařadili jsme však i některé tabulky, které odrážejí posuny v demografických procesech charakterizujících současnou populační situaci v hlavním městě.

Kromě údajů za hl. m. Prahu celkem obsahuje publikace i údaje za správní obvody a městské části. V zájmu zachování návaznosti na předchozí publikaci jsou prezentovány základní údaje o pohybu obyvatel za 10 správních obvodů (podle stále platného zákona č. 36/1960 Sb. o územním členění státu). Od 1. 7. 2001 bylo vytvořeno 22 správních obvodů, do nichž je uspořádáno 57 městských částí. Již předchozí publikace přinesla souhrnné údaje za toto nové správní uspořádání hlavního města, tato publikace toto územní členění rovněž respektuje.

Od minulého vydání publikace došlo k rozšíření rozsahu demografických publikací vydávaných našim úřadem o Demografickou ročenku krajů (vydáváná každoročně s aktualizovanými údaji a desetiletou časovou řadou), ve které je uvedeno množství demografických ukazatelů za jednotlivé kraje, jedním z nich je i Praha. Námí předkládaná publikace tak nutně některé publikované údaje uvádí znovu, pokud je to však možné, rozšiřuje údaje o podrobnější třídění nebo další možnosti křížových tabulek.

Oproti minulé publikaci v současném vydání nenajdete tabulku o zemřelých osobách podle pohlaví, věku a rodinného stavu. Zásadním rozšířením tohoto vydání je zařazení časových řad údajů za jednotlivé městské části Prahy.

Demografický pohled do blízké i vzdálenější minulosti přináší významné informace, které uživateli nejen popisují předchozí vývoj, ale jeho analýza umožní mimo jiné i prognózovat a plánovat kroky pro činnosti připravované. Věříme, že data z této publikace využijí uživatelé při rozhodování a činnostech v oblasti sociálního, ekonomického i dalšího rozvoje Prahy i městských částí.

Publikace je od 15. 11. 2011 dostupná na webových stránkách www.praha.czso.cz, ve stejný den se konala také tisková konference k příležitosti jejího vydání. Tisková zpráva a prezentované informace naleznete na adrese

http://www.czso.cz/csu/tz.nsf/i/jak_se_menilo_obyvatelstvo_prahy_v_poslednich_deseti letech20111115.

Obsah

Základní tendence vývoje	6
Základní ukazatele a metodické vysvětlivky	11
Územní vývoj a uspořádání hlavního města	12
Územní změny, změny průběhu hranic	13
1. Obyvatelstvo hl. m. Prahy podle věku, pohlaví a feminity k 31.12.	18
2. Věkové složení obyvatel podle pohlaví k 31.12.	19
3. Pohyb obyvatel podle pohlaví	24
4. Dlouhodobý vývoj přirozeného pohybu obyvatel	29
5. Pohyb obyvatel v hl. m. Praze	30
6. Snoubenci podle věku a pořadí sňatku	32
7. Sňatky podle měsíců	34
8. Sňatky podle rodinného stavu a věkového rozdílu snoubenců	35
9. Rozvody podle pořadí a délky trvání manželství a podle počtu nezletilých dětí	36
10. Věk rozvádějících se manželů	37
11. Narození podle vitality, pohlaví a rodinného stavu matky	38
12. Pořadí živě narozených a vícečetná narození	38
13. Živě narození podle pořadí a věku matky	39
14. Narození podle rodinného stavu matky	40
15. Živě narození podle měsíce	41
16. Míry plodnosti žen	41
17. Potraty	42
18. Zemřelí podle pohlaví a věku	45
19. Zemřelí podle pohlaví a příčin smrti	46
20. Úmrtnost podle věku a pohlaví	48
21. Stěhování do Prahy a z Prahy podle pohlaví a krajů ČR	50
22. Stěhování do Prahy a z Prahy podle pohlaví, věku a druhu stěhování	52
23. Stěhování v Praze podle pohlaví a věku	54
24. Stěhování podle pohlaví a rodinného stavu	57
25. Stěhování podle vybraných státních občanství a pohlaví	58
26. Změna počtu obyvatel a hustota zalidnění podle městských částí	59
27. Vývoj počtu obyvatel (k 31.12.) městských částí Prahy v letech 2001-2010	60
28. Pohyb obyvatel podle 10 územních obvodů Prahy	61
29. Pohyb obyvatel podle 22 správních obvodů Prahy	63
30. Stěhování podle pohlaví a 22 správních obvodů	68
Pohyb obyvatel podle jednotlivých městských částí	70

Seznam map a kartogramů

Přičlenění dvou základních sídelních jednotek z MČ Praha-Suchdol do MČ Praha 6.....	13
Změna průběhu katastrální hranice mezi MČ Praha – Dolní Měcholupy a MČ Praha - Dubeč.....	14
Územní růst Hlavního města Prahy podle katastrálních území.....	15
Správní členění hl. m. Prahy podle zákona č. 36/1960, o územním členění státu (Praha 1-10)	16
Správní členění hl. m. Prahy na správní obvody a městské části k 31. 12. 2010 (Praha 1-22).....	17
Hustota zalidnění v roce 2010 podle městských částí a změna hustoty zalidnění v období 2001-2010 ...	25
Změna počtu obyvatel v letech 2001-2010 a jejich věkové složení k 31. 12. 2010	26
Přirozený přírůstek obyvatel v období 2001-2010 na 1 000 obyvatel středního stavu	27
Přírůstek stěhováním v období 2001-2010 na 1 000 obyvatel středního stavu	28
Migrační saldo Prahy s kraji ČR v období 2002-2010	49

Seznam grafů

Graf č. 1 Počet obyvatel v hl. m. Praze 2001-2010.....	6
Graf č. 2 Živě narození a zemřelí v hl. m. Praze 2001-2010.....	8
Graf č. 3 Přistěhovalí a vystěhovalí v hl. m. Praze 2001-2010.....	9
Graf č. 4 Složení obyvatelstva hl. m. Prahy podle věkových skupin v období 1975-2010.....	18
Graf č. 5 Věkové složení obyvatelstva Hlavního města Prahy v letech 2001 a 2010 (k 31.12.).....	23
Graf č. 6 Přírůstky počtu obyvatel v hl. m. Praze v letech 1975-2010	30
Graf č. 7 Vývoj počtu obyvatel hl. m. Prahy v letech 1975-2010.....	31
Graf č. 8 Přirozený přírůstek a migrační saldo v Praze a ČR v letech 2001 - 2010.....	31
Graf č. 9 Struktura sňatků podle věku snoubenců v Praze v letech 2001 a 2010.....	34
Graf č. 10 Sňatky a rozvody v hl. Praze 2001-2010.....	35
Graf č. 11 Rozvody dlouholetých manželství, průměrný věk při rozvodu v hl. m. Praze 2001-2010.....	36
Graf č. 12 Živě narození podle věku matky v hl. m. Praze v letech 2001 - 2010.....	39
Graf č. 13 Živě narození podle rodinného stavu matky v Praze a ČR v letech 2001 - 2010	40
Graf č. 14 Míry plodnosti podle věku v Praze a ČR v letech 2001 a 2010.....	41
Graf č. 15 Živě narození a potraty v hl. m. Praze v letech 2001 - 2010	43
Graf č. 16 Úhrnná potratovost v hl. m. Praze a v ČR v letech 2001 - 2010	43
Graf č. 17 Míra potratovosti podle věkových skupin v Praze a v ČR v letech 2001 a 2010.....	44
Graf č. 18 Věkově specifické míry úmrtnosti v hl. m. Praze v letech 2001 a 2010	44
Graf č. 19 Úmrtnost podle nejčastějších příčin v Praze a v ČR v období 2001-2010	47
Graf č. 20 Migrační saldo se zahraničím podle pohlaví v Praze a ČR v letech 2002-2010	51
Graf č. 21 Stěhující se do Prahy a z Prahy podle věku (celkem za období 2002 - 2010).....	57
Graf č. 22 Migrační saldo podle státního občanství v letech 2002, 2006 a 2010	57

Základní tendence vývoje

Úvodem

V první desetileté etapě nového tisíciletí vývoj obyvatelstva v hl. m. Praze charakterizují nebývale vysoké početní přírůstky. Nárůst počtu obyvatel Prahy je především důsledkem kladného salda migrace. Jde zejména o vysoké počty přistěhovalých cizinců.

V této souvislosti je třeba upozornit na metodickou změnu, ke které došlo po roce 2001. Do celkového počtu obyvatel jsou od SLDB 2001 započítáváni i cizinci s dlouhodobým pobytem, ne pouze cizinci s pobytem trvalým, jak tomu bylo do roku 2000.

Od roku 1993 až do roku 2001 v Praze docházelo ke každoročnímu snižování počtu obyvatel, což bylo pro hl. m. Prahu zcela nezvyklé a od roku 1950 k obdobnému jevu až do roku 1993 nedošlo. V roce 2002 nastal zlom právě v důsledku započtení cizích státních příslušníků s dlouhodobým pobytem do demografických bilancí. **Ve všech letech po roce 2001 byl zaznamenán přírůstek obyvatel Prahy** a v letech 2007, 2008 a 2009 to byly nejvyšší roční nárůsty počtu obyvatel od roku 1950.

Podstatným rysem posunů v populačních procesech v Praze v posledních deseti letech je také zvyšování ročních počtů narozených za současného mírného poklesu ročních počtů zemřelých. V důsledku toho byl v Praze **v roce 2006 poprvé, po 26letém každoročním úbytku obyvatel přirozenou měnou, zaznamenán vyšší počet živě narozených dětí než počet zemřelých, tedy přírůstek obyvatel přirozenou měnou.** Tato z populačního hlediska příznivá situace trvá až do současnosti, přičemž tyto přírůstky se až do roku 2010 každoročně navyšovaly.

Populační základna

- **Zvyšování početního stavu**
- **Navýšení podílu cizích státních příslušníků**
- **Snižování zastoupení žen v populaci**
- **Stabilizace zvýšeného podílu obyvatel v produktivním věku**
- **Stále nízký podíl dětské složky populace**
- **Trvale zvýšené zastoupení obyvatel v poproduktivním věku**

Ke konci roku 2010 bylo v hl. m. Praze 1 257 158 obyvatel. Je to nejvyšší stav v celé historii hlavního města. Počet obyvatel se od konce roku 2001 zvýšil o 97 040 osob, což je historicky nejvyšší přírůstek za deset let. Např. v letech 1981 až 1990, v době osídlování nejrozsáhlejších sídlištních komplexů, byl přírůstek třetinový (32 853 osob). Po 9 letech nepřetržitých ročních úbytků se početní stav obyvatel Prahy poprvé meziročně zvýšil v roce 2002. Nejvyšší roční přírůstek byl zaznamenán mezi roky 2006 a 2007, kdy se počet obyvatel zvýšil o 23 971 osob. Jen za tento rok přírůstek v Praze představoval více než 70 % přírůsteku z období 1981 až 1990.

Graf č. 1 Počet obyvatel v hl. m. Praze 2001-2010

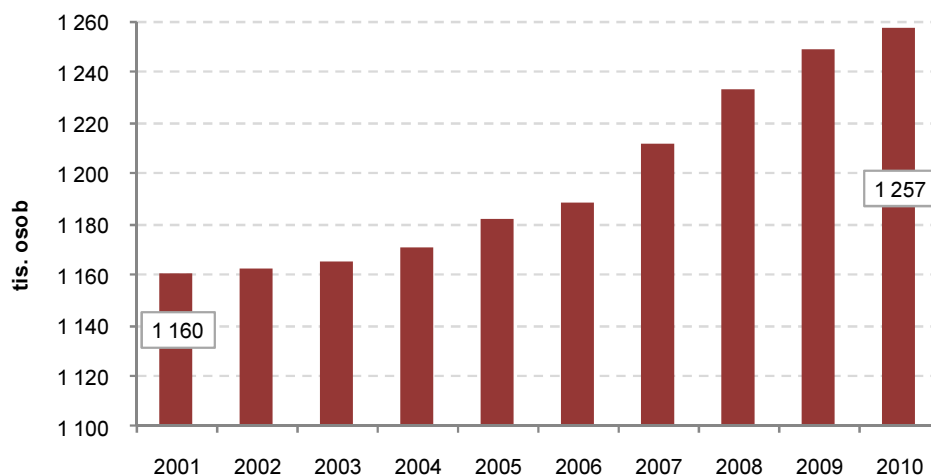

Veškeré nárůsty počtu obyvatel Prahy ve sledovaném období jsou výhradně přírůstky osob ze zahraničí. Zatímco na počátku sledovaného období cizí státní příslušníci v pražské populaci představovali 5 až 6 %, v posledních třech letech je to kolem 12 %. Důvody přílivu cizinců jsou především spojeny s nabídkou pracovních příležitostí. O tom svědčí i skutečnost, že v době určitého poklesu ekonomického růstu v posledních dvou letech se i příliv cizích státních příslušníků do Prahy poněkud zbrzdil. **Naopak občané ČR měli ve všech sledovaných letech negativní migrační saldo,** tedy se jich z Prahy každoročně více vystěhovalo, než přistěhovalo. U občanů ČR jsou příčiny vystěhování z Prahy spjaty především s požadavky na bydlení. Jednak u mladších rodin s dětmi jsou to nároky na lepší standardy bydlení mimo město a u starších obyvatel pak hrají roli i náklady na bydlení. Počet obyvatel se státní příslušností ČR se pravidelně snižuje.

Vzhledem k tomu, že za prací přicházejí do Prahy více muži, **mírně klesá zvýšené zastoupení žen, které je pro pražskou populaci typické.** Na konci sledovaného období (v roce 2010) bylo v Praze 51,3 % žen, zatímco v roce 2000 to bylo 52,6 %. I přes tento pokles je zastoupení žen v Praze stále vyšší než činí celorepublikový průměr. Je to dáno i zvýšeným podílem starších skupin obyvatel, kde jsou ženy silněji zastoupeny.

Věkovou skladbu pražské populace charakterizuje již tradičně zvýšené zastoupení seniorů a relativně nízký podíl dětské složky (oproti průměru ČR). Vysoké je zastoupení obyvatel v produktivním věku. Struktura věkové skladby je především závislá na předchozích populačních procesech. Mohou ji ovšem formovat i aktuální vnější vlivy. To se během sledovaného období stalo i v Praze.

Vysoká migrace v letech 2002 až 2010 měla za důsledek především **značný nárůst podílu obyvatel v mladších věkových skupinách produktivního věku.** Osob ve věku 30 – 39 let bylo v roce 2001 v Praze 13,3 % a v roce 2010 představovaly již 18,7 % ze všech obyvatel Prahy. Podíl této věkové skupiny byl v ČR na počátku sledovaného období podobný jako v Praze a již od roku 2006 je v hlavním městě vyšší než udává hodnota za ČR celkem. Počet obyvatel ve věku 30 - 39 let se v Praze tedy zvýšil o více než 50 %. Celkově je zastoupení obyvatel ve věku 15 – 64 v Praze i ve sledovaném období stále mírně vyšší než je celorepublikový průměr.

Vývoj zastoupení dětské složky populace ve věku 0 – 14 let kopíruje v Praze celorepublikový vývoj. Stále je však v hlavním městě snižené procento obyvatel této věkové kategorie. Jiný je ovšem vývoj podílu dětí do 4 let věku a to především v návaznosti na vývoj porodnosti v hlavním městě. V Praze byl nárůst zastoupení dětí v tomto věku vyšší než v ČR. Zatímco v roce 2001 bylo v Praze 3,7 % těchto dětí z celkového počtu obyvatel a v ČR to bylo 4,4 %, v roce 2010 již podíl v Praze odpovídal celorepublikovému údaji (5,4 % v Praze, resp. 5,5 % v ČR).

Migrace ovlivnila ale i vývoj zastoupení osob v důchodovém věku. Část Pražanů po odchodu do starobního důchodu volí odstěhování na venkov, kde jsou nižší náklady především na bydlení. **Zatímco v ČR se během posledních deseti let značně zvyšoval podíl osob ve věku 65 a více let, v Praze byla zaznamenána stagnace jejich zastoupení.** Stále je zde podíl těchto nejstarších vrstev populace oproti celorepublikovému průměru mírně zvýšený, ale postupně se obě hodnoty přibližují.

Přirozený pohyb obyvatel

- *Nárůst ročních počtů narozených dětí*
- *Pokles ročních počtů zemřelých a stagnace hrubé míry úmrtností na nízkých hodnotách*
- *Od roku 2006 se rodí více dětí, než kolik osob zemře*
- *Počty rozvodů stagnují na poměrně nízké hodnotě, počty uzavíraných sňatků jsou však také nízké*
- *Počty potratů významně poklesly*

Poslední desetiletí je charakterizováno především zvýšením počtů narozených dětí. Nárůst byl ve sledovaných letech zaznamenán každoročně. Počet narozených v roce 2010, který byl 14 824, je srovnatelný s počty narozených na počátku 80. let, v době končícího baby boomu ze 70. let. Velmi zajímavá je skutečnost, že v hl. m. Praze nárůst ročních počtů narozených pokračuje i v letech 2009 a 2010, zatímco v ČR celkem se již v roce 2009 projevil první mírný meziroční pokles. Stále jsou však míry plodnosti v Praze nižší, než v České republice celkem. Věk žen při narození prvního dítěte se již od počátku devadesátých let

plynule zvyšuje (nyní 30,2 let), taktéž se zvyšuje podíl dětí narozených mimo manželství (35 %). Přesto je tato hodnota jedna z nejnižších mezi kraji.

Druhá podstatná složka přirozené měny populace jsou zemřelí. **Počty zemřelých ve sledovaném období byly nejnižší od 2. poloviny 60. let** a vývoj odpovídal spíše klesajícímu trendu. Nejnižší počet zemřelých v Praze byl v roce 2007. Obecně, po roce 1990 se úmrtnostní poměry v Praze i ČR oproti nepříznivé situaci v 70. a 80. letech výrazně zlepšily.

Pokud jde o hrubou míru úmrtnosti (počty zemřelých na 1 000 obyvatel středního stavu) zde jde i v dlouhodobém srovnání v Praze o vůbec nejnižší hodnoty úmrtnosti vůbec. Stejná míra úmrtnosti jako v roce 2010, a to 9,8 zemřelých na 1000 obyvatel, byla pouze v roce 1956. V porovnání s hodnotami za celou ČR byla v Praze vždy míra úmrtnosti poněkud vyšší. Bylo to dáno především věkovým složením obyvatel, pro něž bylo vždy charakteristické zvýšené zastoupení starších věkových skupin. Nicméně v posledních letech se tato míra srovnává a v letech 2008 až 2010 byla v Praze dokonce úmrtnost nižší než v ČR. Naděje dožití mužů a žen se zvyšuje, u mužů výrazněji než u žen. Ženy mají průměrnou naději dožití při narození 81,23 let, u mužů je to 76,28 let, tedy více než v České republice.

Posuny v počtech narozených a zemřelých měly za důsledek významnou změnu v bilanci přirozené měny obyvatel. **Od roku 2006 je v Praze každoročně zaznamenáván přírůstek obyvatel přirozenou měnou, který se zvyšuje.** V hl. m. Praze bylo především v důsledku trvale vysokého zastoupení starších věkových skupin obyvatel v naprosté většině sledovaných let tradičně zaznamenáváno negativní saldo bilance obyvatel přirozenou měnou. Tato určitá pravidelnost byla narušena pouze v první polovině 50. let (1950 až 1956) a v období nárůstu porodnosti v 70. letech (1973 až 1979). V posledních pěti letech je nárůst porodnosti současně provázen dalším snižováním úmrtnosti a v návaznosti na to byly také po pět let zaznamenány přírůstky obyvatel přirozenou měnou. Přispěly k tomu i postupné posuny ve věkové skladbě pražské populace. Výše těchto přírůstků se každým rokem zvyšovala a v roce 2010 dosáhla nejvyšší hodnoty od roku 1975.

Graf č. 2 Živě narození a zemřelí v hl. m. Praze 2001-2010

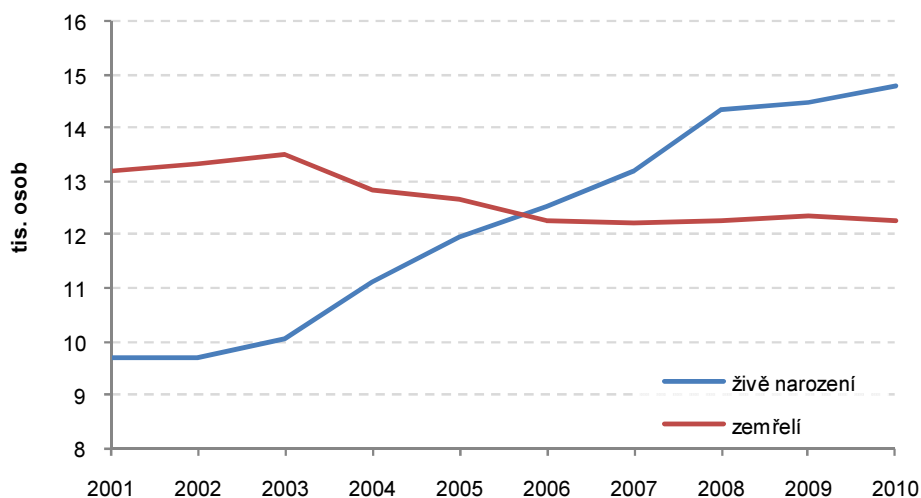

Roční počty sňatků uzavřených obyvateli Prahy (rozhodující je trvalé bydliště ženicha) **poklesly** na počátku 90. let na hodnoty mezi 6 a 7 tisíc sňatků a na této výši zůstávají s meziročními výkyvy i ve sledovaném období. V roce 2010 však počet sňatků poklesl až na 5 978 sňatků, což je historicky nejnižší počet sňatků v Praze. Také věk při prvním uzavření sňatku se neustále zvyšuje, ženich uzavírá svůj první sňatek průměrně v 32,3 letech, nevěsta v 29,6 letech.

Roční počty rozvodů v Praze po roce 1990 poměrně významně poklesly (cca o 1 000 rozvodů, kolem roku 1989 se roční počty rozvodů pohybovaly kolem 5 000) a i v současné době **stagnují na relativně nízkých hodnotách** odpovídajících úrovni konce 60. let. Nejnižší počet rozvodů byl ve sledovaném období v roce 2009, a to 3 150 rozvodů, což je nejnižší počet od roku 1969. Úhrnná rozvodovost, tedy **podíl manželství, které skončí rozvodem však je poměrně vysoká a v roce 2010 představovala 47 %**.

Pozitivní je vývoj potratovosti. I při nárůstu porodnosti, který je dán zvyšujícími se počty žen ve věku nejvyšší fertility, trvale klesá počet potratů. Zatímco od roku 1985 až do roku 1992 bylo v Praze zaznamenáno více potratů než narozených dětí, v následujících letech byl pokles počtu potratů tak výrazný, že na počátku nového tisíciletí i přes pokles porodnosti potraty v Praze představovaly již jen cca třetinu z ukončených těhotenství. Nejvíce se na tomto vývoji podílel pokles počtu umělých přerušování těhotenství. Pokles počtu potratů přetrval i ve sledovaných letech a v roce 2010 potratem skončila v Praze necelá čtvrtina z úhrnu těhotenství. Roční počet potratů v tomto roce byl 4 427, což je historicky nejnižší hodnota.

Migrace

Migrační statistika je v období od roku 2002 významně odlišná od předchozích let. Započtením cizích státních příslušníků hlášených k dlouhodobému pobytu se výrazně zvýšil celkový objem migrace. V migrační statistice se tedy objevují jednak případy změn trvalého bydliště všech osob, ale také záznamy o změnách dlouhodobého pobytu v případě cizích státních příslušníků.

- **Výrazný nárůst počtu přistěhovaných i vystěhovaných cizinců**
- **Minimální růst počtů přistěhovaných občanů ČR a stále se zvyšující nárůst vystěhovaných občanů ČR**
- **Kladné migrační saldo cizích státních příslušníků zásadně ovlivňuje nárůst počtu obyvatel**
- **Objem migrace je od roku 2002 výrazně vyšší než v předchozích letech.**

Graf č. 3 Přistěhovalí a vystěhovalí v hl. m. Praze 2001-2010

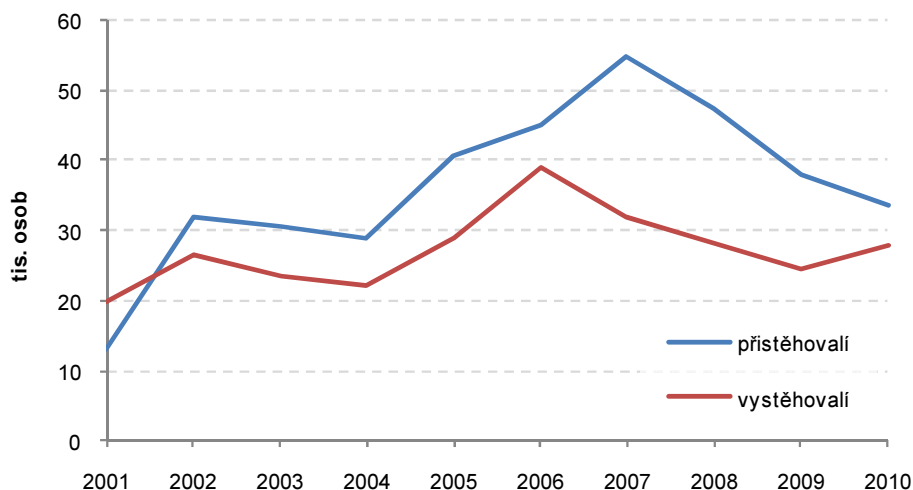

Dynamičtěji se mění počet přistěhovaných než vystěhovaných. **Roční počty přistěhovaných představují ve sledovaném období celých 9 let mimořádně vysoké počty**, i devítiletý průměr 2002 – 2010 (38 938 přistěhovaných) přesahuje dosavadní historické maximum z roku 1951. Od roku 2007 roční počty přistěhovaných klesají, ale stále se jedná o vysoké roční hodnoty. **Většinu mezi přistěhovanými do hlavního města od roku 2002 představují cizinci (přibližně 70 % přistěhovaných).** Motivací k přistěhování je v Praze trvale nabídka pracovních příležitostí. Úbytky přistěhovaných v posledních dvou letech jsou patrně reakcí na určitou ekonomickou recesi, kdy se tato nabídka snižuje. Pracovní důvody ovlivňují větší měrou právě příliv cizinců, takže v posledních dvou letech klesá i podíl cizinců mezi přistěhovanými (ze 76 % v roce 2007 na 60 % v roce 2010). U občanů ČR jsou roční počty přistěhovaných stabilnější a v roce 2010 byl tento počet nejvyšší za celé období.

Počty vystěhovaných z Prahy jsou poněkud stabilnější, ale i zde jde ve sledovaném období o hodnoty dosahující historických maxim. Mezi vystěhovanými naopak převládají občané ČR (přibližně 60 %) nad cizinci. Motivace k opuštění Prahy u nich bývá patrně nejčastěji spojena s nároky na bydlení. Mezi vystěhovanými představují většinu osoby v mladším produktivním věku, které zakládají nové rodiny a velmi často preferují bydlení v zázemí hlavního města. To se odráží i v tom, že u vystěhovaných občanů ČR z Prahy jsou stále ještě relativně silně, oproti přistěhovaným, zastoupeny děti do 14 let, ale i osoby starší 65 let. Tento trend je typický a příčiny lze vidět právě ve volbě zdravějšího životního prostředí i nižších životních nákladů mimo velkoměsto. U vystěhovaných občanů ČR jsou v posledních letech trvale nejvyšší roční počty

osob opouštějících Prahu. Naproti tomu počty vystěhovalých cizinců v posledních letech klesají, a to i v souvislosti s poklesem počtu přistěhovalých. Cizí státní příslušníci přicházejí za prací často jen na limitovanou dobu a proto je jejich migrační pohyb velmi dynamický.

Od roku 2002 jsou tak v Praze po čtyřletém úbytku obyvatel migrací zaznamenávány opět migrační přírůstky. Jejich každoroční hodnoty jsou mimořádně vysoké. V roce 2007 migrační přírůstek necelých 23 000 osob několikanásobně překročil dosavadní nejvyšší hodnoty. Veškeré migrační přírůstky však představují výhradně obyvatelé s cizí státní příslušností. Občanů ČR v Praze každoročně ve sledovaném období ubývá. Tato skutečnost se odráží právě v posunech ve struktuře pražské populace a projevuje se zvyšováním podílu obyvatel v mladším produktivním věku.

Základní ukazatele a metodické vysvětlivky

Publikovaný stav obyvatel včetně podrobnějších charakteristik navazuje na definitivní výsledky posledního sčítání lidu, domů a bytů (SLDB 2001, k 1. 3. 2001). Tento výchozí stav je každoročně upravován o počty narozených a zemřelých tak, jak je hlásí matriční úřady, a dále o počty přistěhovalých a vystěhovalých. Výsledkem těchto tzv. bilancí je pak stav obyvatel a jeho věkové složení k 31. 12. daného roku.

V průběhu období 2001-2010, na které se tato publikace zaměřuje, došlo ke změnám ve sledování některých demografických jevů. Tyto změny mají vliv na sledované ukazatele a do jisté míry mohou ztížit srovnatelnost uvedených dat.

Veškeré současně sledované údaje se týkají všech obyvatel, kteří mají v ČR trvalé bydliště, a to bez ohledu na státní občanství. Od r. 2001 (v návaznosti na sčítání lidu, domů a bytů 2001) údaje zahrnují také cizince s vízy nad 90 dnů (podle zákona č. 326/1999 Sb., o pobytu cizinců) a cizince s přiznaným azylem (podle zákona č. 325/1999 Sb., o azylu). Od 1. 5. 2004, v návaznosti na tzv. Euronovelu zákona č. 326/1999 Sb., o pobytu cizinců, se údaje týkají občanů zemí EU s přechodným pobytem na území ČR a občanů třetích zemí s dlouhodobým pobytem. Údaje zohledňují rovněž události (sňatky, narození a úmrtí) občanů s trvalým pobytem na území ČR, které nastaly v cizině.

Tyto změny se v hl. m. Praze výrazně promítly hlavně do migrační statistiky, neboť cizinci dlouhodobě významným dílem přispívají k migračním i celkovým přírůstkům počtu obyvatel v Praze.

Obyvatelstvo daného území se v čase mění ve svém počtu i struktuře. Iniciátory pohybu obyvatelstva jsou demografické události:

- **narození:** sleduje se počet všech narozených dětí (živě i mrtvě), za něž obdržel Český statistický úřad od zpravodajské jednotky (matriky) statistické hlášení o narození; územně jsou narozené děti tříděny podle trvalého pobytu matky v době porodu; do zpracování údajů o aktuálním věkovém složení obyvatel daného území vstupují pouze počty živě narozených dětí.
- **zemřelí:** sleduje se počet všech zemřelých osob, o jejichž úmrtí obdržel Český statistický úřad od zpravodajské jednotky (matriky) statistické hlášení o úmrtí. Od roku 2007 je nově sledováno místo úmrtí.
- **stěhování (přistěhovalí, vystěhovalí):** stěhováním se rozumí změna trvalého bydliště či dlouhodobého pobytu osoby; rozlišuje se stěhování vnitřní, tj. v rámci území ČR, a zahraniční, tedy stěhování do / ze zahraničí bez ohledu na státní příslušnost stěhující se osoby.

Data o stěhování byla v letech 2001–2004 získávána z Hlášení o stěhování (zpravodajskou jednotkou byly ohlašovny pobytu a okresní úřadovny cizinecké a pohraniční policie ČR), od roku 2005 přebírá ČSÚ soubory dat z Ministerstva vnitra a Ředitelství služby cizinecké policie. V souvislosti s touto změnou se již nesleduje vzdělání stěhujícího se a důvody stěhování.

Údaje o věkovém složení obyvatel jsou získávány bilancí demografických událostí na výsledky posledního sčítání lidu, domů a bytů (v roce 2001).

Další ukazatele demografického vývoje a podrobnou metodiku výpočtu jednotlivých ukazatelů naleznete v metodických poznámkách publikací Demografická ročenka České republiky a Úmrtnostní tabulky za ČR a kraje na internetové adrese http://www.czso.cz/csu/redakce.nsf/i/pocet_obyvatel.

Údaje o osobách podle věku jsou členěny podle dokončeného věku k okamžiku dané demografické události (věk matky v den narození dítěte, stěhování podle věku k datu stěhování apod.).

Územní vývoj a uspořádání hlavního města

V této části naleznete základní informace o změnách územního uspořádání hlavního města v posledních dvaceti letech. Úplnou historii územních změn a růstu najdete buď na internetových stránkách regionálního pracoviště ČSÚ pro Prahu

(www.praha.czso.cz/xa/redakce.nsf/i/historie_vnitriho_usporadani_hlavniho_mesta_prahy), nebo v Lexikonu hl. m. Prahy z roku 2009 (www.praha.czso.cz/xa/edicniplan.nsf/p/101323-09).

Území hlavního města Prahy je zároveň obcí (Local Administrative Units (LAU), úroveň 2), okresem (LAU 1) a krajem (NUTS 3). Klasifikace CZ-NUTS má právní základ v nařízení Evropského parlamentu a Rady č. (ES) 1059/2003.) a popisuje územní struktury do úrovně krajů (NUTS 3).

Území Prahy je od roku 1974 v nezměněných hranicích, jeho velikost je 496 km² a pro potřeby správy území a statistického zjišťování je hlavní město dále členěno na menší územní celky.

V současné době jsou základními samosprávnými územními Prahy městské části se svými vlastními volenými orgány a vlastním úřadem městské části. K tomuto uspořádání došlo na základě zákona č. 418/90 ČNR ze dne 9. 10. 1990 o hl. m. Praze s účinností od 24. 11. 1990. K tomuto datu vzniklo 56 městských částí, z nichž na městské části Praha 1 - 10 byla přenesena působnost bývalých ONV Praha. V roce 1992 byla rozhodnutím Rady Zastupitelstva hl. m. Prahy č. 12/19 ze dne 6. 1. 1992 vyčleněna část k.ú. Troja z obvodu Praha 7 a vytvořena samostatná městská část. Počet městských částí se tak zvýšil na 57.

Jednotlivé městské části byly od počátku velikostně velmi různorodé. Jejich sdružení do správních obvodů (vyšších administrativních celků), velikostí podobných, bylo provedeno z hlediska výkonu dalších administrativních agend, nejen státní správy. S nárůstem počtu obyvatel zejména v okrajových sídlištních celcích bylo stávající správní dělení na 10 obvodů nevyvážené.

Nové správní rozdělení se uskutečnilo na základě vyhlášky č. 38/1994. S účinností od 1. 1. 1995 byly vedle městských částí Praha 1 - 10 přenesenou působností pověřeny i městské části Praha 11 - 15. Správní agenda tím byla rozdělena podle počtu obyvatel rovnoměrněji. Přejmenování městských částí, na které byla přenesena správní agenda, bylo provedeno na základě usnesení Zastupitelstva hl. m. Prahy (ZHMP) č. 41/14 byly v roce 1994:

Praha-Jižní Město	na	Praha 11,
Praha-Modřany	na	Praha 12,
Praha-Jihozápadní Město	na	Praha 13,
Praha-Kyje	na	Praha 14 a
Praha-Horní Měcholupy	na	Praha 15.

Usnesením ZHMP č. 25/18 z 21. 12. 2000 byl od 1. 7. 2001 výkon přenesené působnosti dále rozdělen na 22 správních obvodů. V souvislosti s touto změnou byl u dalších 7 městských částí vyhláškou č. 15/2001 Sb. hl. m. Prahy změněn název ze jmenovitého označení na označení číselné (Praha 16 - 22). Nová jména městských částí byla platná od 1. 1. 2002:

Praha-Radotín	na	Praha 16
Praha-Řepy	na	Praha 17
Praha-Letňany	na	Praha 18
Praha-Kbely	na	Praha 19
Praha-Horní Počernice	na	Praha 20
Praha-Újezd nad Lesy	na	Praha 21
Praha-Uhřetěves	na	Praha 22

V roce 2007 došlo na základě obecně závazné vyhlášky č. 13/2007, s účinností od 1. 11. 2007, ke změně příslušnosti městské části Praha-Čakovice ze správního obvodu Praha 19 do správního obvodu Praha 18. Hranice městských částí zůstaly beze změn.

Území správních obvodů bylo v Praze vždy skladebné podle území městských částí.

Územní změny, změny průběhu hranic

V průběhu období 2001 - 2010 došlo pouze k jedné změně hranic městských částí, která ovlivnila srovnatelnost údajů v prezentované časové řadě.

Usnesením Zastupitelstva hl. m. Prahy č. 22/06 ze dne 25. 11. 2004 byla od 1. 1. 2005 změněna hranice mezi městskými částmi *Praha 6* a *Praha-Suchdol*. Změna hranice byla provedena převedením dvou ZSJ *Starý Sedlec A* (kód 130044) a *Sedlec-průmyslový obvod A* (130052) z městské části *Praha-Suchdol* do MČ *Praha 6*. Území katastrálního území *Sedlec* (kód 730041), kde se ZSJ nacházely, tak bylo rozděleno na dvě územně technické jednotky (ÚTJ) *Sedlec-Praha 6* (730041, území k. ú. *Sedlec* na území městské části *Praha 6*, ponechán původní kód) a *Sedlec-Praha-Suchdol* (730033, na území městské části *Praha-Suchdol*).

Přičlenění dvou základních sídelních jednotek z MČ Praha-Suchdol do MČ Praha 6

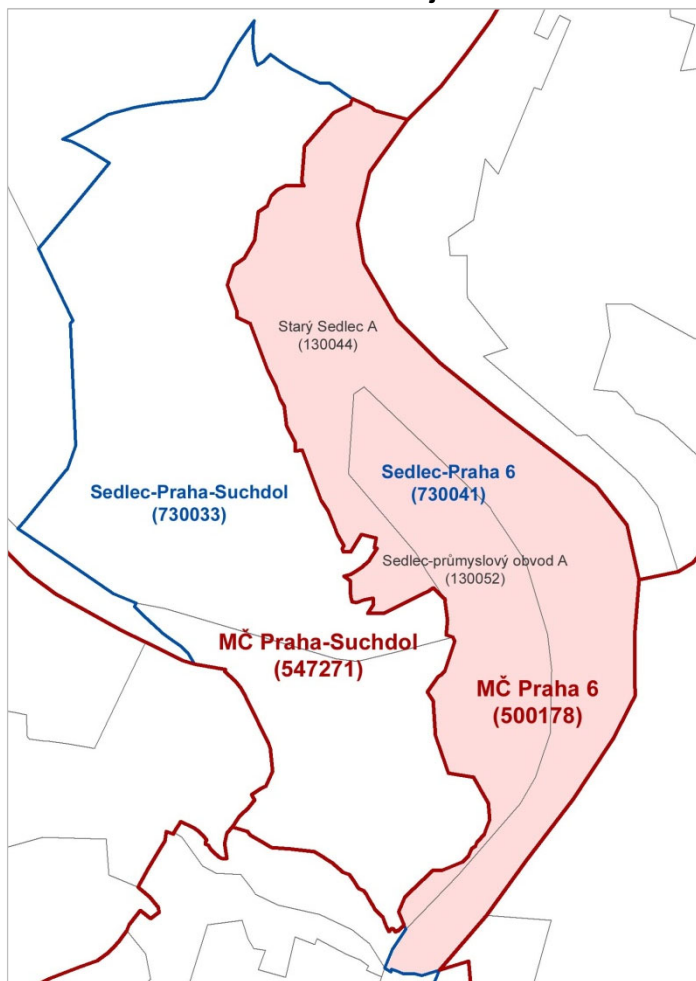

V roce 2009 došlo k další změně územního uspořádání hlavního města. Touto změnou nebyla dotčena hranice městské části (nejnižší územní úroveň, za kterou jsou prezentovány údaje v této publikaci). Rozhodnutím Katastrálního úřadu pro hl. m. Prahu sp. zn. OR-191/2005-101 byla k 8. 5. 2009 provedena změna průběhu katastrální hranice mezi k. ú. *Dolní Měcholupy* a *Dubeč*. Katastrální území *Dolní Měcholupy* dříve zasahovalo i na území městské části *Praha-Dubeč*. Hranice mezi zmíněnými k. ú. byla přizpůsobena hranicím městských částí. Důsledkem je zrušení územně technické jednotky *Dolní Měcholupy-Dubeč* a základní sídelní jednotky *Dolní Měcholupy-východ B* na území městské části *Praha-Dubeč*. Území zaniklé ZSJ se převádí do stávající ZSJ *Dubeč* (kód 033332) a ÚTJ *Dubeč* (633330). Územní jednotky na území městské části *Praha-Dolní Měcholupy* jsou přejmenovány, ÚTJ *Dolní Měcholupy-Praha-Dolní Měcholupy* (732541) na nový název *Dolní Měcholupy* a ZSJ *Dolní Měcholupy-východ A* (132551) na nový název *Dolní Měcholupy-východ*.

Změna průběhu katastrální hranice mezi MČ Praha - Dolní Měcholupy a MČ Praha - Dubeč

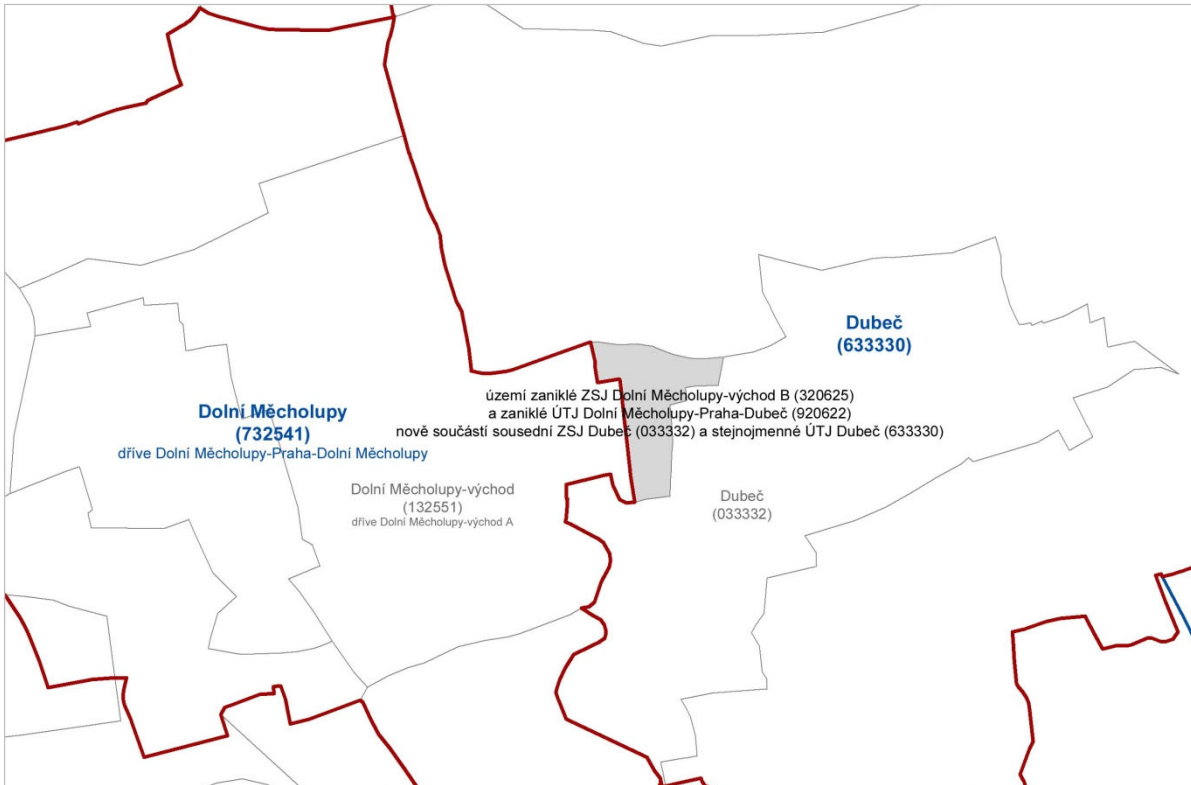

Správní členění hl. m. Prahy podle zákona č. 36/1960, o územním členění státu (Praha 1-10)

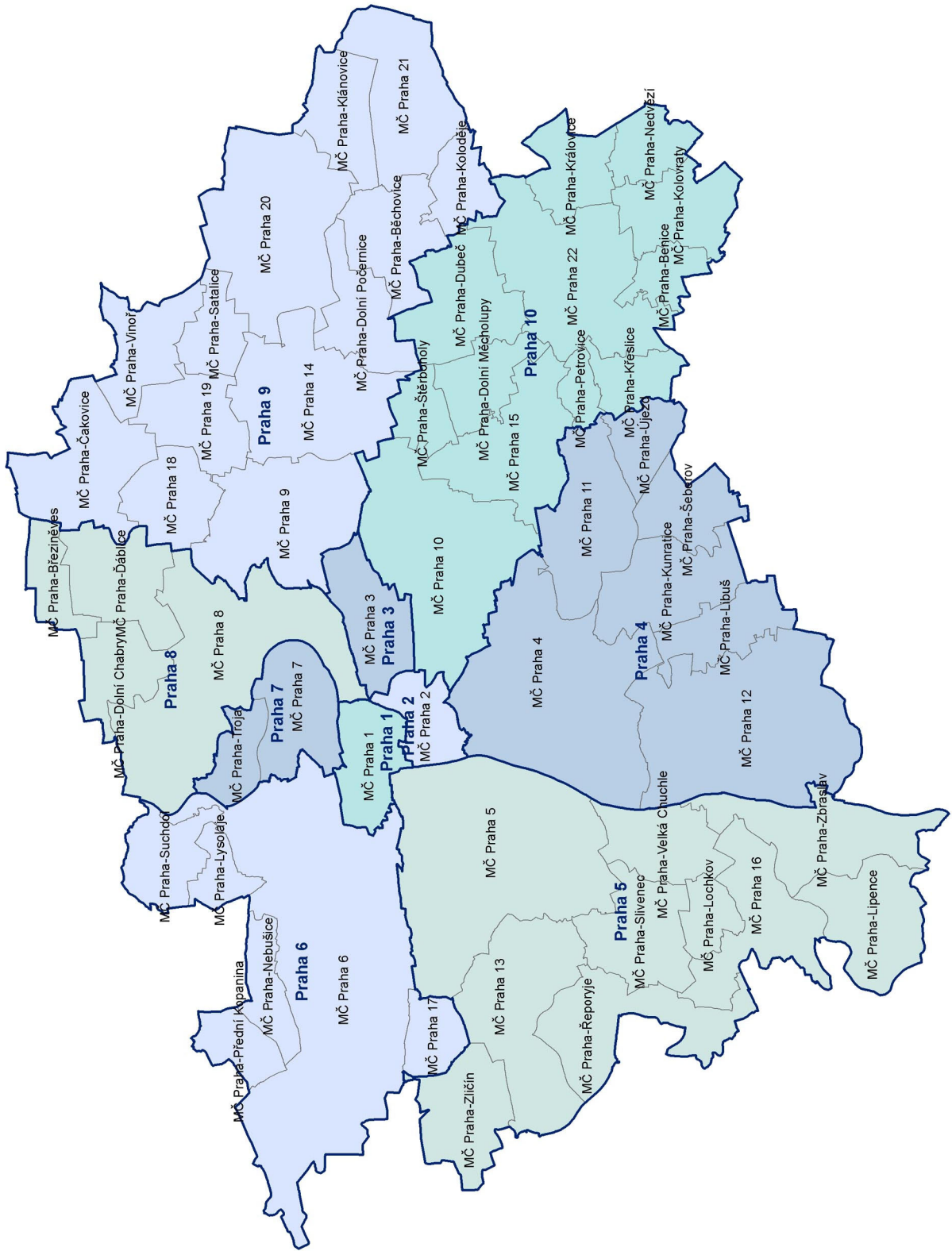

Správní členění hl. m. Prahy na správní obvody a městské části k 31. 12. 2010 (Praha 1-22)



1. Obyvatelstvo hl. m. Prahy podle věku, pohlaví a feminity k 31.12.

Hl. m. Praha

	2001	2002	2003	2004	2005	2006	2007	2008	2009	2010
Počet obyvatel	1 160 118	1 161 938	1 165 581	1 170 571	1 181 610	1 188 126	1 212 097	1 233 211	1 249 026	1 257 158
muži	549 652	551 890	555 482	559 108	566 542	570 881	585 728	599 038	608 316	612 072
ženy	610 466	610 048	610 099	611 463	615 068	617 245	626 369	634 173	640 710	645 086
Počet žen na 1000 mužů	1 110,6	1 105,4	1 098,3	1 093,6	1 085,7	1 081,2	1 069,4	1 058,7	1 053,3	1 053,9
Obyvatelstvo podle věku:										
0	9 614	9 661	10 069	11 125	12 052	12 441	13 098	14 404	14 510	14 739
1 - 4	33 735	35 120	36 421	37 895	40 028	41 953	44 745	47 751	51 283	54 040
5 - 9	48 185	45 346	42 843	41 502	41 355	42 369	43 582	45 204	47 751	50 860
10 - 14	61 658	60 345	58 358	55 602	51 929	47 797	45 041	42 750	41 694	41 655
15 - 19	66 987	65 861	65 775	64 426	63 498	62 645	61 887	60 468	57 856	54 584
20 - 24	89 098	84 841	80 796	77 159	76 826	76 866	79 423	82 300	82 529	80 737
25 - 29	99 891	105 085	107 838	108 421	108 063	105 188	105 074	103 984	101 905	100 322
30 - 34	77 630	81 283	87 586	95 629	103 891	110 741	119 837	125 121	127 473	126 179
35 - 39	79 096	80 080	79 051	78 069	79 528	82 209	87 792	95 437	104 246	111 367
40 - 44	69 927	68 942	71 493	76 095	79 784	81 387	84 003	83 731	83 307	83 999
45 - 49	90 355	86 428	82 387	77 373	73 979	71 490	71 955	75 088	79 688	82 315
50 - 54	97 704	95 352	93 812	93 200	91 542	88 572	85 467	82 171	77 965	74 583
55 - 59	92 811	97 704	97 934	96 451	96 260	92 898	90 871	89 706	89 192	87 624
60 - 64	56 083	60 147	66 619	73 863	78 449	85 346	89 798	89 937	88 583	88 264
65 - 69	50 190	47 984	47 189	46 901	48 355	50 654	54 330	60 109	66 490	70 343
70 - 74	52 880	51 888	50 185	48 387	45 688	43 780	42 025	41 577	41 320	42 661
75 - 79	45 519	44 796	44 012	43 113	43 351	42 918	42 492	41 272	39 887	37 955
80 - 84	22 275	25 867	29 302	31 122	31 649	31 880	31 799	31 630	31 341	31 734
85+	16 480	15 208	13 911	14 238	15 383	16 992	18 878	20 571	22 006	23 197
věkových skupin:										
0-14	153 192	150 472	147 691	146 124	145 364	144 560	146 466	150 109	155 238	161 294
15-59	763 499	765 576	766 672	766 823	773 371	771 996	786 309	798 006	804 161	801 710
60 a více	243 427	245 890	251 218	257 624	262 875	271 570	279 322	285 096	289 627	294 154
15-64	819 582	825 723	833 291	840 686	851 820	857 342	876 107	887 943	892 744	889 974
65 a více	187 344	185 743	184 599	183 761	184 426	186 224	189 524	195 159	201 044	205 890
Průměrný věk										
celkem	41,3	41,5	41,6	41,7	41,7	41,8	41,7	41,6	41,6	41,6
muži	39,4	39,6	39,7	39,9	40,0	40,0	40,0	39,9	39,8	39,9
ženy	43,0	43,1	43,2	43,3	43,4	43,4	43,4	43,3	43,2	43,2

Graf č. 4 Složení obyvatelstva hl. m. Prahy podle věkových skupin v období 1975-2010

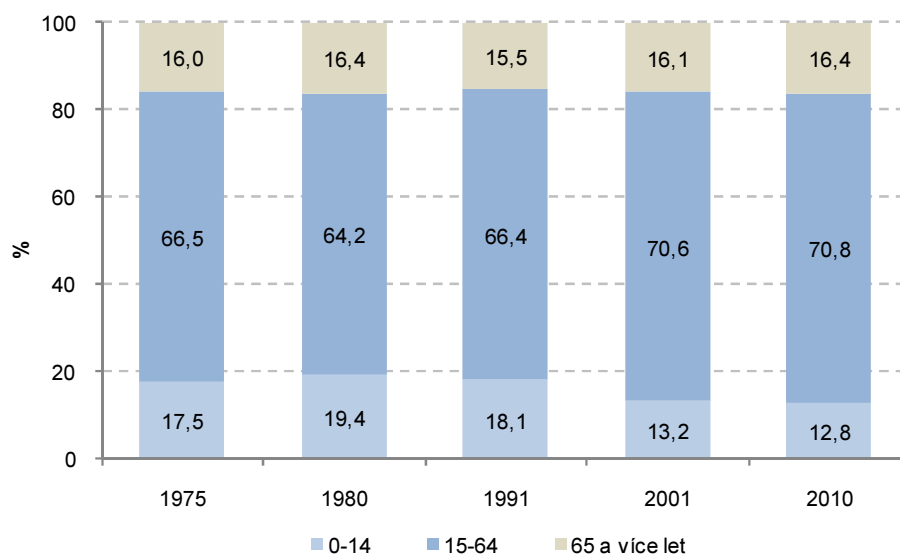

2. Věkové složení obyvatel podle pohlaví k 31.12.

Hl. m. Praha

	2001	2002	2003	2004	2005	2006	2007	2008	2009	2010
Muži celkem	549 652	551 890	555 482	559 108	566 542	570 881	585 728	599 038	608 316	612 072
v tom ve věku:										
0	4 976	4 965	5 224	5 665	6 049	6 434	6 733	7 383	7 490	7 579
1	4 429	5 024	4 979	5 222	5 633	5 986	6 436	6 737	7 361	7 466
2	4 339	4 428	5 009	4 925	5 169	5 551	5 933	6 374	6 742	7 351
3	4 328	4 325	4 399	4 974	4 858	5 074	5 512	5 880	6 326	6 728
4	4 256	4 310	4 296	4 371	4 918	4 766	5 018	5 441	5 837	6 277
5	4 145	4 225	4 308	4 261	4 344	4 847	4 757	5 030	5 440	5 842
6	4 426	4 127	4 188	4 304	4 229	4 283	4 855	4 757	5 039	5 446
7	4 823	4 430	4 135	4 176	4 285	4 201	4 305	4 863	4 783	5 078
8	5 454	4 819	4 445	4 101	4 183	4 263	4 211	4 320	4 881	4 790
9	5 720	5 465	4 817	4 452	4 099	4 149	4 283	4 242	4 383	4 913
10	6 080	5 751	5 467	4 798	4 421	4 082	4 163	4 307	4 261	4 388
11	6 239	6 089	5 757	5 454	4 786	4 400	4 097	4 176	4 315	4 259
12	6 267	6 242	6 097	5 746	5 447	4 741	4 433	4 139	4 201	4 323
13	6 511	6 296	6 258	6 090	5 728	5 432	4 737	4 457	4 175	4 205
14	6 576	6 543	6 301	6 242	6 052	5 706	5 468	4 769	4 478	4 185
15	6 660	6 612	6 542	6 294	6 228	6 000	5 722	5 470	4 759	4 496
16	6 770	6 680	6 625	6 516	6 281	6 204	6 042	5 767	5 525	4 800
17	6 876	6 782	6 708	6 654	6 576	6 304	6 367	6 177	5 897	5 665
18	6 614	6 933	6 859	6 735	6 734	6 640	6 498	6 545	6 373	6 113
19	7 214	6 753	7 087	6 975	6 935	7 018	7 030	6 852	6 730	6 508
20	7 518	7 348	6 967	7 195	7 275	7 432	7 681	7 647	7 252	6 993
21	8 244	7 684	7 565	7 158	7 598	7 750	8 083	8 389	8 280	7 544
22	9 402	8 434	7 916	7 740	7 560	8 038	8 361	8 877	8 872	8 611
23	9 694	9 650	8 717	8 127	8 189	7 991	8 718	9 026	9 277	9 109
24	10 281	9 993	10 064	8 962	8 609	8 502	8 743	9 396	9 506	9 499
25	10 346	10 538	10 353	10 383	9 470	9 006	9 241	9 417	9 945	9 803
26	10 555	10 680	10 879	10 700	10 938	9 785	9 794	9 953	9 887	10 211
27	10 502	10 818	11 059	11 200	11 254	11 299	10 609	10 462	10 480	10 172
28	9 804	10 704	11 121	11 359	11 671	11 614	12 069	11 346	10 942	10 698
29	8 775	10 040	10 982	11 378	11 801	12 009	12 395	12 774	11 759	11 186
30	8 290	8 933	10 301	11 285	11 788	12 035	12 616	12 937	13 151	11 996
31	8 016	8 448	9 090	10 497	11 629	11 952	12 654	13 037	13 233	13 338
32	7 422	8 173	8 574	9 261	10 840	11 729	12 512	13 014	13 296	13 283
33	7 247	7 565	8 299	8 708	9 535	10 946	12 215	12 888	13 267	13 362
34	7 427	7 373	7 699	8 434	8 889	9 635	11 285	12 486	13 027	13 296
35	7 236	7 515	7 469	7 805	8 612	9 018	10 030	11 528	12 703	13 011
36	8 078	7 304	7 630	7 585	8 022	8 730	9 381	10 384	11 625	12 720
37	8 413	8 117	7 402	7 751	7 729	8 069	9 035	9 670	10 534	11 697
38	8 056	8 487	8 179	7 506	7 927	7 767	8 392	9 276	9 785	10 547
39	7 044	8 081	8 556	8 275	7 626	7 988	8 041	8 558	9 377	9 713
40	6 633	7 114	8 189	8 622	8 351	7 614	8 288	8 220	8 709	9 357
41	6 559	6 657	7 177	8 259	8 680	8 384	7 885	8 428	8 329	8 695
42	6 320	6 580	6 764	7 284	8 355	8 671	8 605	8 006	8 551	8 319
43	6 990	6 315	6 667	6 833	7 451	8 333	8 894	8 718	8 060	8 489
44	7 480	7 054	6 399	6 760	6 966	7 458	8 542	8 960	8 760	8 040
45	7 844	7 475	7 074	6 420	6 815	7 016	7 625	8 623	9 015	8 698
46	8 302	7 854	7 581	7 116	6 508	6 832	7 147	7 739	8 656	8 990
47	8 726	8 316	7 862	7 605	7 155	6 487	6 999	7 243	7 775	8 585
48	8 959	8 694	8 328	7 862	7 648	7 125	6 635	7 116	7 261	7 726
49	9 179	8 925	8 644	8 343	7 870	7 604	7 217	6 706	7 188	7 211

	2001	2002	2003	2004	2005	2006	2007	2008	2009	2010
50	9 332	9 133	8 864	8 601	8 323	7 823	7 636	7 261	6 762	7 116
51	8 918	9 270	9 068	8 798	8 575	8 266	7 820	7 658	7 252	6 714
52	8 754	8 842	9 188	9 024	8 766	8 469	8 286	7 834	7 665	7 159
53	9 298	8 682	8 779	9 091	8 977	8 652	8 415	8 257	7 777	7 595
54	9 957	9 212	8 585	8 720	8 974	8 840	8 610	8 365	8 199	7 673
55	10 272	9 811	9 082	8 464	8 654	8 877	8 744	8 547	8 274	8 101
56	8 527	10 137	9 679	8 968	8 375	8 519	8 812	8 660	8 447	8 149
57	9 105	8 405	10 004	9 588	8 842	8 222	8 431	8 677	8 573	8 282
58	8 727	8 940	8 256	9 862	9 436	8 667	8 122	8 306	8 526	8 431
59	7 062	8 541	8 752	8 106	9 706	9 229	8 499	8 001	8 169	8 344
60	6 270	6 906	8 327	8 575	7 943	9 466	9 039	8 340	7 852	7 981
61	5 740	6 110	6 735	8 131	8 382	7 746	9 254	8 852	8 160	7 642
62	4 885	5 595	5 942	6 539	7 929	8 153	7 522	9 040	8 619	7 943
63	4 744	4 759	5 468	5 805	6 352	7 719	7 880	7 298	8 809	8 343
64	4 458	4 612	4 648	5 326	5 672	6 200	7 496	7 694	7 123	8 545
65	4 348	4 314	4 495	4 541	5 188	5 520	6 032	7 308	7 471	6 910
66	4 195	4 195	4 204	4 384	4 415	5 042	5 358	5 844	7 095	7 249
67	4 308	4 069	4 047	4 105	4 247	4 273	4 901	5 214	5 687	6 843
68	4 425	4 152	3 926	3 905	3 978	4 106	4 152	4 762	5 069	5 477
69	4 486	4 281	4 005	3 794	3 760	3 859	3 996	4 035	4 607	4 916
70	4 488	4 326	4 113	3 858	3 658	3 642	3 722	3 864	3 909	4 436
71	4 646	4 303	4 171	3 959	3 712	3 543	3 508	3 594	3 718	3 776
72	4 244	4 445	4 138	4 024	3 802	3 571	3 436	3 377	3 455	3 576
73	4 173	4 043	4 259	3 960	3 866	3 640	3 423	3 305	3 236	3 326
74	3 977	3 971	3 835	4 065	3 794	3 714	3 467	3 258	3 183	3 087
75	3 864	3 796	3 741	3 625	3 882	3 620	3 561	3 295	3 123	3 056
76	3 595	3 632	3 583	3 533	3 425	3 679	3 431	3 374	3 129	2 971
77	3 387	3 370	3 380	3 344	3 323	3 209	3 477	3 241	3 200	2 962
78	3 202	3 166	3 127	3 141	3 147	3 134	3 042	3 274	3 046	3 023
79	2 850	2 960	2 943	2 881	2 923	2 944	2 917	2 836	3 045	2 863
80	2 469	2 607	2 687	2 707	2 662	2 723	2 716	2 702	2 648	2 810
81	2 015	2 216	2 345	2 421	2 472	2 437	2 499	2 499	2 493	2 414
82	1 337	1 806	1 972	2 101	2 183	2 234	2 220	2 270	2 270	2 286
83	726	1 163	1 603	1 757	1 861	1 974	2 012	1 983	2 059	2 032
84	656	629	1 029	1 393	1 531	1 636	1 756	1 806	1 771	1 836
85	576	571	519	886	1 201	1 327	1 426	1 557	1 603	1 561
86	648	492	461	440	761	1 014	1 145	1 240	1 315	1 421
87	718	522	399	390	378	637	865	994	1 038	1 094
88	649	579	412	326	318	303	523	714	825	866
89	476	513	470	327	262	268	261	430	568	684
90	334	363	417	368	255	216	204	205	349	458
91	241	240	266	322	285	195	171	168	155	279
92	203	179	165	194	247	210	153	126	132	113
93	141	147	138	110	135	186	160	105	101	115
94	80	92	107	106	72	95	131	125	76	76
95	37	61	58	75	67	56	72	90	85	59
96	32	26	43	41	52	52	39	50	62	53
97	14	17	15	34	26	37	38	25	27	49
98	5	9	10	11	20	21	31	27	18	17
99	7	4	6	5	8	8	15	23	18	13
100 a více let	6	8	8	9	4	8	10	18	25	36
Průměrný věk	39,4	39,6	39,7	39,9	40,0	40,0	40,0	39,9	39,8	39,9

	2001	2002	2003	2004	2005	2006	2007	2008	2009	2010
Ženy celkem	610 466	610 048	610 099	611 463	615 068	617 245	626 369	634 173	640 710	645 086
v tom ve věku:										
0	4 638	4 696	4 845	5 460	6 003	6 007	6 365	7 021	7 020	7 160
1	4 299	4 682	4 714	4 854	5 430	5 948	5 978	6 323	6 989	7 061
2	4 071	4 291	4 666	4 680	4 817	5 343	5 868	5 955	6 280	6 959
3	3 969	4 103	4 282	4 634	4 624	4 741	5 282	5 829	5 927	6 289
4	4 044	3 957	4 076	4 235	4 579	4 544	4 718	5 212	5 821	5 909
5	3 964	4 038	3 942	4 073	4 210	4 531	4 499	4 708	5 213	5 786
6	4 184	3 995	4 052	3 924	4 069	4 157	4 529	4 524	4 717	5 202
7	4 752	4 210	3 987	4 014	3 927	4 036	4 176	4 528	4 554	4 719
8	5 270	4 746	4 218	3 995	4 025	3 893	4 058	4 181	4 530	4 554
9	5 447	5 291	4 751	4 202	3 984	4 009	3 909	4 051	4 211	4 530
10	5 885	5 467	5 272	4 751	4 197	3 917	4 021	3 901	4 084	4 207
11	5 957	5 909	5 458	5 257	4 747	4 164	3 928	4 041	3 916	4 091
12	5 892	5 954	5 896	5 443	5 248	4 716	4 190	3 957	4 045	3 937
13	6 148	5 914	5 944	5 891	5 418	5 232	4 755	4 225	3 975	4 060
14	6 103	6 180	5 908	5 930	5 885	5 407	5 249	4 778	4 244	4 000
15	6 192	6 109	6 187	5 911	5 904	5 841	5 425	5 249	4 794	4 242
16	6 493	6 219	6 099	6 183	5 910	5 861	5 862	5 485	5 287	4 825
17	6 593	6 496	6 262	6 117	6 270	5 999	6 059	6 091	5 634	5 498
18	6 525	6 612	6 578	6 317	6 213	6 370	6 216	6 319	6 347	5 947
19	7 050	6 665	6 828	6 724	6 447	6 408	6 666	6 513	6 510	6 490
20	7 375	7 124	6 840	6 980	6 950	6 702	6 936	7 099	6 979	6 780
21	7 934	7 504	7 258	7 002	7 268	7 229	7 115	7 610	7 813	7 420
22	9 070	8 096	7 662	7 452	7 327	7 500	7 631	7 654	8 035	8 163
23	9 518	9 207	8 339	7 903	7 779	7 611	7 957	8 145	7 999	8 313
24	10 062	9 801	9 468	8 640	8 271	8 111	8 198	8 457	8 516	8 305
25	10 176	10 307	10 072	9 752	9 058	8 555	8 757	8 755	8 884	8 880
26	10 540	10 468	10 592	10 430	10 244	9 404	9 171	9 394	9 288	9 270
27	10 644	10 731	10 725	10 994	10 872	10 659	10 039	9 620	9 812	9 605
28	9 781	10 876	10 945	11 017	11 398	11 149	11 284	10 527	10 039	10 162
29	8 768	9 923	11 110	11 208	11 357	11 708	11 715	11 736	10 869	10 335
30	8 386	8 877	10 045	11 303	11 495	11 625	12 203	12 057	12 050	11 114
31	8 124	8 483	8 977	10 144	11 517	11 668	11 967	12 469	12 268	12 276
32	7 650	8 197	8 588	9 042	10 285	11 665	11 982	12 166	12 631	12 421
33	7 509	7 695	8 240	8 652	9 144	10 308	11 872	12 124	12 341	12 711
34	7 559	7 539	7 773	8 303	8 769	9 178	10 531	11 943	12 209	12 382
35	7 727	7 597	7 578	7 821	8 386	8 794	9 363	10 649	12 018	12 217
36	8 181	7 750	7 643	7 603	7 898	8 402	8 954	9 494	10 724	12 070
37	8 621	8 176	7 762	7 703	7 715	7 948	8 582	9 033	9 583	10 675
38	8 424	8 619	8 200	7 787	7 739	7 759	8 104	8 703	9 120	9 585
39	7 316	8 434	8 632	8 233	7 874	7 734	7 910	8 142	8 777	9 132
40	6 989	7 316	8 464	8 632	8 279	7 885	7 863	7 959	8 202	8 756
41	6 791	6 977	7 319	8 470	8 691	8 307	8 005	7 939	8 003	8 205
42	6 662	6 797	6 985	7 372	8 521	8 710	8 426	8 126	7 991	7 977
43	7 411	6 673	6 832	6 998	7 431	8 558	8 819	8 485	8 155	8 020
44	8 092	7 459	6 697	6 865	7 059	7 467	8 676	8 890	8 547	8 141
45	8 773	8 097	7 457	6 716	6 935	7 080	7 560	8 703	8 915	8 530
46	9 095	8 769	8 113	7 450	6 756	7 002	7 209	7 591	8 753	8 882
47	9 561	9 061	8 766	8 112	7 464	6 773	7 120	7 280	7 645	8 749
48	9 730	9 547	9 035	8 735	8 113	7 462	6 878	7 163	7 290	7 638
49	10 186	9 690	9 527	9 014	8 715	8 109	7 565	6 924	7 190	7 306

	2001	2002	2003	2004	2005	2006	2007	2008	2009	2010
50	10 137	10 149	9 635	9 508	9 016	8 690	8 162	7 599	6 973	7 165
51	9 975	10 083	10 097	9 587	9 465	8 986	8 707	8 165	7 583	6 936
52	9 780	9 925	10 026	10 070	9 532	9 402	8 991	8 710	8 163	7 554
53	10 375	9 759	9 874	9 968	10 021	9 498	9 388	8 987	8 640	8 090
54	11 178	10 297	9 696	9 833	9 893	9 946	9 452	9 335	8 951	8 581
55	11 702	11 073	10 213	9 627	9 728	9 828	9 897	9 383	9 292	8 893
56	9 824	11 578	10 983	10 133	9 556	9 649	9 742	9 816	9 330	9 176
57	10 121	9 728	11 468	10 860	9 989	9 450	9 561	9 664	9 702	9 225
58	9 564	10 023	9 621	11 355	10 756	9 849	9 358	9 438	9 557	9 608
59	7 907	9 468	9 876	9 488	11 218	10 608	9 705	9 214	9 322	9 415
60	6 974	7 800	9 354	9 743	9 361	11 043	10 447	9 584	9 081	9 173
61	6 462	6 896	7 700	9 229	9 611	9 209	10 890	10 309	9 445	8 932
62	5 526	6 367	6 788	7 619	9 096	9 485	9 076	10 730	10 147	9 287
63	5 734	5 448	6 276	6 705	7 497	8 956	9 364	8 911	10 562	10 012
64	5 290	5 654	5 381	6 191	6 606	7 369	8 830	9 179	8 785	10 406
65	5 385	5 228	5 582	5 293	6 100	6 478	7 277	8 686	9 040	8 615
66	5 422	5 319	5 139	5 526	5 215	6 001	6 422	7 164	8 540	8 898
67	5 513	5 329	5 233	5 070	5 427	5 140	5 899	6 315	7 055	8 380
68	5 814	5 406	5 234	5 148	4 968	5 333	5 043	5 817	6 227	6 943
69	6 294	5 691	5 324	5 135	5 057	4 902	5 250	4 964	5 699	6 112
70	6 360	6 179	5 573	5 204	5 026	4 981	4 835	5 164	4 876	5 586
71	6 646	6 186	6 019	5 462	5 113	4 923	4 868	4 773	5 057	4 769
72	6 158	6 480	6 028	5 878	5 345	4 988	4 829	4 771	4 661	4 978
73	6 209	5 964	6 281	5 875	5 701	5 203	4 881	4 689	4 656	4 576
74	5 979	5 991	5 768	6 102	5 671	5 575	5 056	4 782	4 569	4 551
75	6 016	5 772	5 793	5 578	5 917	5 517	5 416	4 903	4 639	4 462
76	5 699	5 761	5 534	5 574	5 378	5 705	5 326	5 255	4 777	4 480
77	5 786	5 445	5 514	5 285	5 341	5 180	5 471	5 113	5 051	4 619
78	5 678	5 520	5 174	5 273	5 048	5 125	4 965	5 253	4 880	4 854
79	5 442	5 374	5 223	4 879	4 967	4 805	4 886	4 728	4 997	4 665
80	4 978	5 101	5 041	4 886	4 581	4 704	4 579	4 621	4 531	4 767
81	3 994	4 575	4 738	4 705	4 588	4 276	4 436	4 278	4 340	4 268
82	3 000	3 645	4 172	4 361	4 355	4 259	4 003	4 155	4 005	4 084
83	1 609	2 685	3 315	3 780	3 973	4 011	3 936	3 719	3 818	3 718
84	1 491	1 440	2 400	3 011	3 443	3 626	3 642	3 597	3 406	3 519
85	1 548	1 333	1 257	2 120	2 686	3 097	3 256	3 277	3 252	3 099
86	1 732	1 380	1 170	1 120	1 856	2 344	2 765	2 894	2 885	2 889
87	2 010	1 489	1 187	1 005	1 002	1 602	2 042	2 384	2 548	2 546
88	1 766	1 712	1 273	1 014	861	838	1 384	1 733	2 084	2 213
89	1 388	1 464	1 398	1 066	842	727	696	1 179	1 474	1 772
90	1 133	1 094	1 175	1 140	876	704	628	565	983	1 217
91	904	927	854	934	895	681	579	514	464	812
92	614	696	701	661	711	696	529	458	402	363
93	424	457	518	547	496	532	544	413	339	323
94	283	309	333	370	407	368	398	419	310	252
95	203	200	207	246	262	296	278	284	305	232
96	127	140	130	137	171	190	217	193	195	216
97	62	73	90	89	84	130	136	150	134	138
98	47	34	47	70	54	63	83	96	106	90
99	28	31	23	29	50	39	44	57	66	71
100 a více let	44	46	54	46	39	52	55	58	62	70
Průměrný věk	43,0	43,1	43,2	43,3	43,4	43,4	43,4	43,3	43,2	43,2

Graf č. 5 Věkové složení obyvatelstva Hlavního města Prahy v letech 2001 a 2010 (k 31.12.)

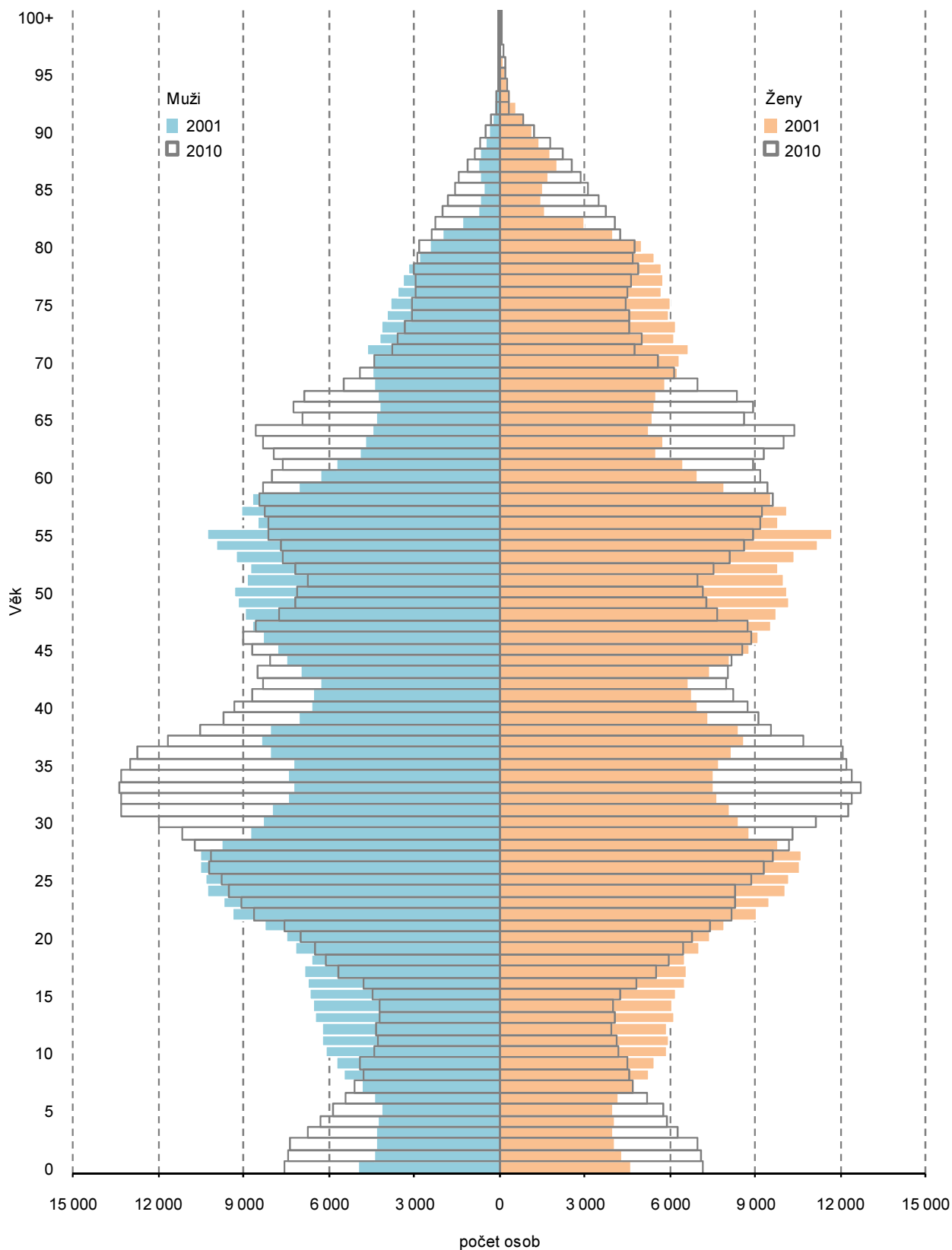

3. Pohyb obyvatel podle pohlaví

Hl. m. Praha

Rok	Počet obyvatel k 31.12.	Střední stav (k 1.7.)	Živě narození	Zemřelí	Přirozený přírůstek	Přistěhovalí	Vystěhovalí	Přírůstek stěhováním	Celkový přírůstek
Celkem									
2001	1 160 118	1 164 682	9 681	13 210	-3 529	13 121	19 950	-6 829	-10 358
2002	1 161 938	1 158 800	9 690	13 333	-3 643	32 033	26 570	5 463	1 820
2003	1 165 581	1 161 851	10 057	13 488	-3 431	30 540	23 466	7 074	3 643
2004	1 170 571	1 165 617	11 131	12 849	-1 718	28 763	22 055	6 708	4 990
2005	1 181 610	1 176 116	11 943	12 673	-730	40 482	28 713	11 769	11 039
2006	1 188 126	1 183 576	12 530	12 274	256	45 061	38 801	6 260	6 516
2007	1 212 097	1 196 454	13 195	12 208	987	54 811	31 827	22 984	23 971
2008	1 233 211	1 225 281	14 339	12 269	2 070	47 194	28 150	19 044	21 114
2009	1 249 026	1 242 956	14 488	12 365	2 123	38 094	24 402	13 692	15 815
2010	1 257 158	1 251 726	14 792	12 266	2 526	33 461	27 855	5 606	8 132
Muži									
2001	549 652	551 815	5 010	6 121	-1 111	6 719	10 855	-4 136	-5 247
2002	551 890	549 419	4 980	6 244	-1 264	18 314	14 812	3 502	2 238
2003	555 482	552 660	5 217	6 349	-1 132	17 840	13 116	4 724	3 592
2004	559 108	555 798	5 663	6 111	-448	16 125	12 051	4 074	3 626
2005	566 542	563 147	6 011	5 941	70	22 910	15 546	7 364	7 434
2006	570 881	567 948	6 486	5 814	672	25 154	21 487	3 667	4 339
2007	585 728	576 206	6 773	5 819	954	30 775	16 882	13 893	14 847
2008	599 038	594 034	7 365	5 830	1 535	26 451	14 676	11 775	13 310
2009	608 316	605 021	7 491	5 893	1 598	20 197	12 517	7 680	9 278
2010	612 072	609 327	7 589	6 003	1 586	16 976	14 806	2 170	3 756
Ženy									
2001	610 466	612 867	4 671	7 089	-2 418	6 402	9 095	-2 693	-5 111
2002	610 048	609 381	4 710	7 089	-2 379	13 719	11 758	1 961	-418
2003	610 099	609 191	4 840	7 139	-2 299	12 700	10 350	2 350	51
2004	611 463	609 819	5 468	6 738	-1 270	12 638	10 004	2 634	1 364
2005	615 068	612 969	5 932	6 732	-800	17 572	13 167	4 405	3 605
2006	617 245	615 628	6 044	6 460	-416	19 907	17 314	2 593	2 177
2007	626 369	620 248	6 422	6 389	33	24 036	14 945	9 091	9 124
2008	634 173	631 247	6 974	6 439	535	20 743	13 474	7 269	7 804
2009	640 710	637 935	6 997	6 472	525	17 897	11 885	6 012	6 537
2010	645 086	642 399	7 203	6 263	940	16 485	13 049	3 436	4 376

Hustota zalidnění v roce 2010 podle městských částí a změna hustoty zalidnění v období 2001-2010

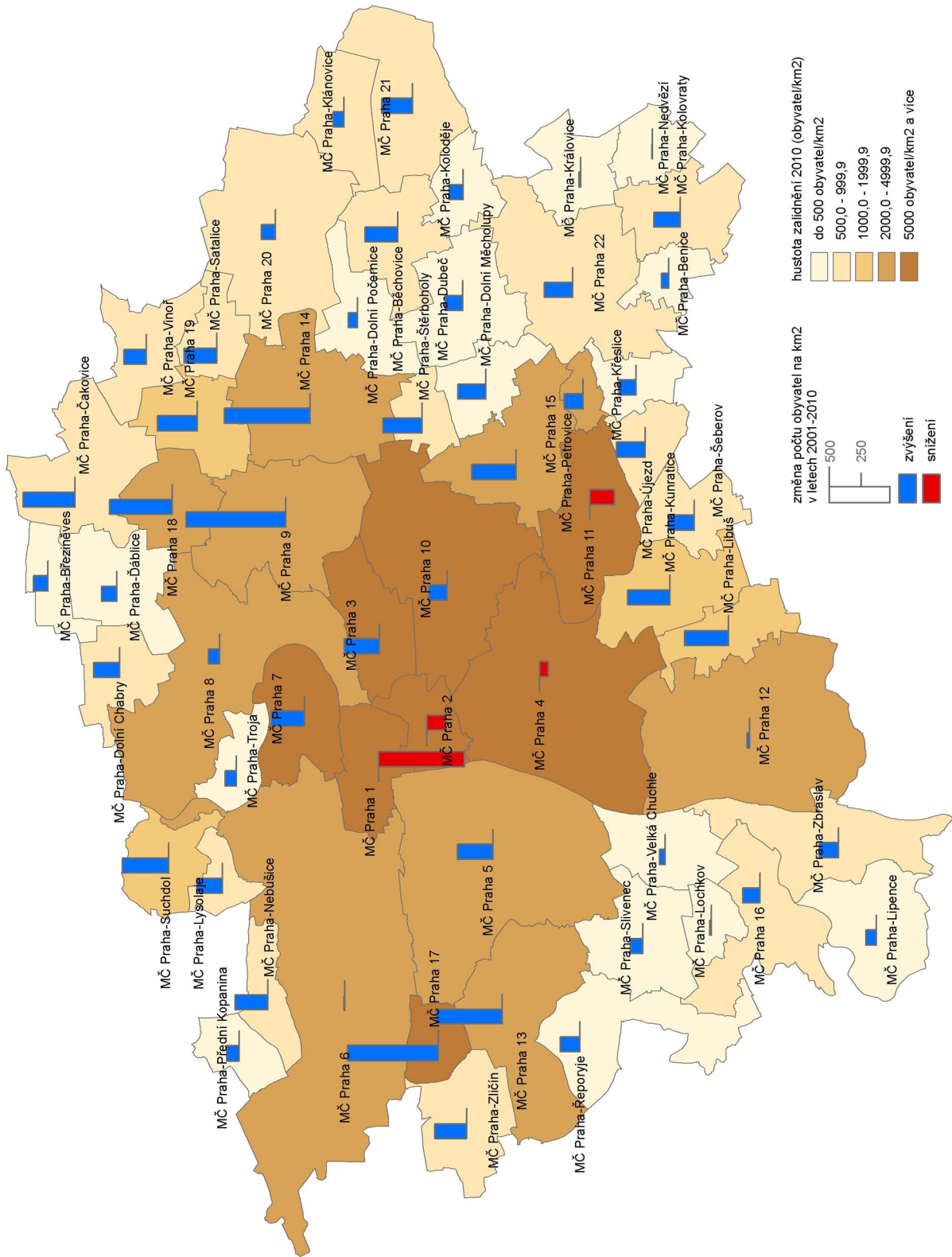

Změna počtu obyvatel v letech 2001-2010 a jejich věkové složení k 31. 12. 2010

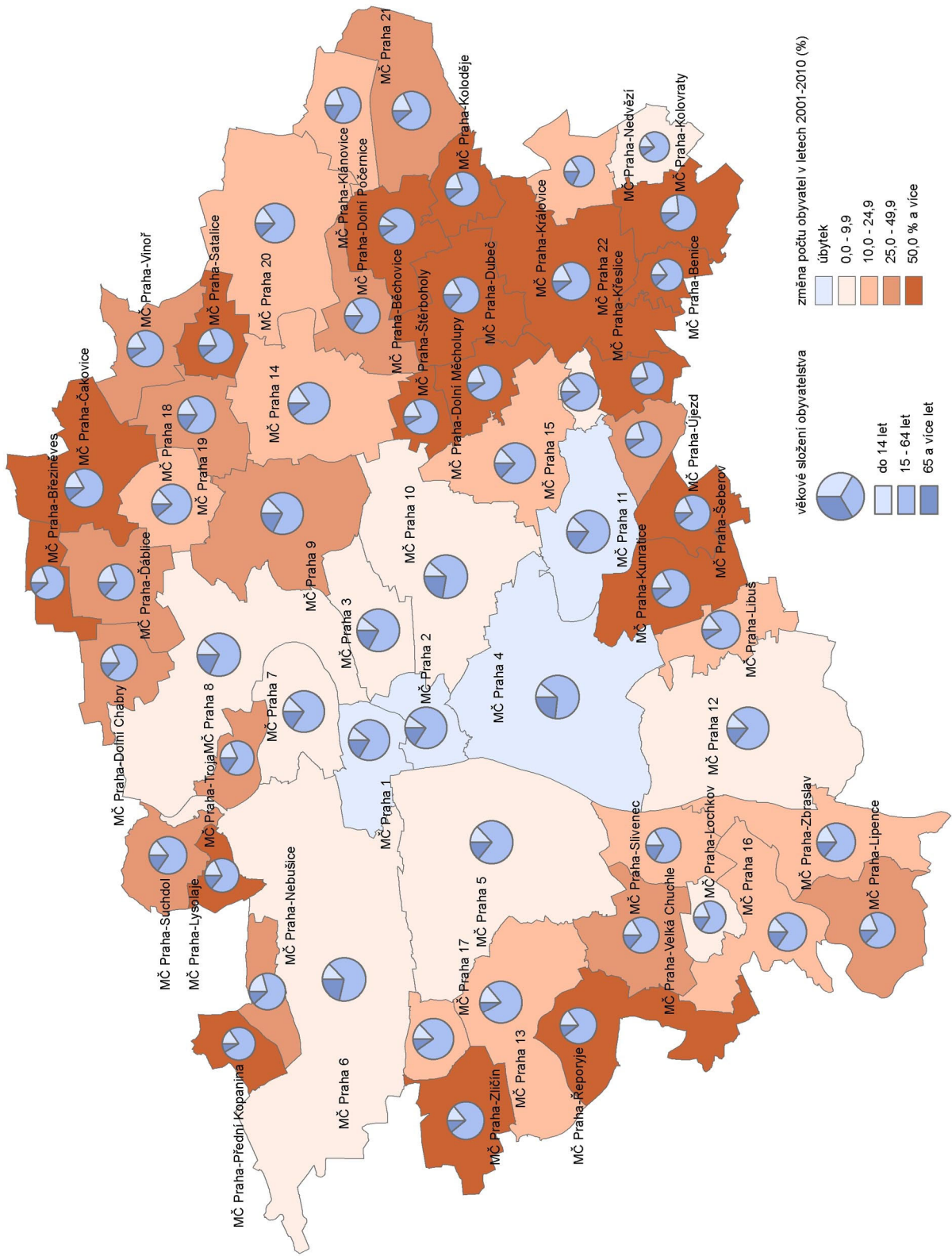

Přirozený přírůstek obyvatel v období 2001-2010 na 1 000 obyvatel středního stavu

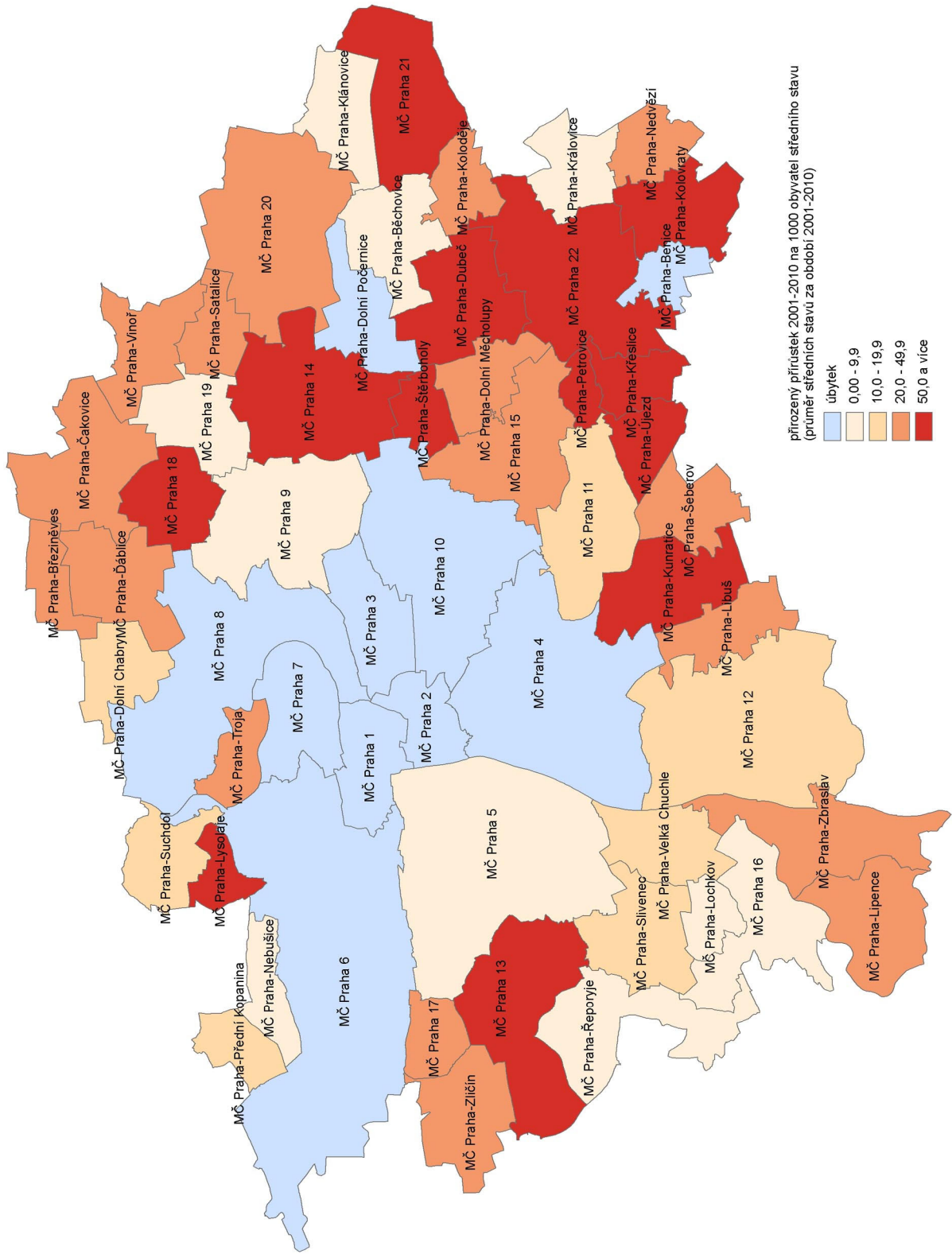

přirozený přírůstek 2001-2010 na 1000 obyvatel středního stavu (průměr středních stavů za období 2001-2010)

Přírůstek stěhování v období 2001-2010 na 1 000 obyvatel středního stavu

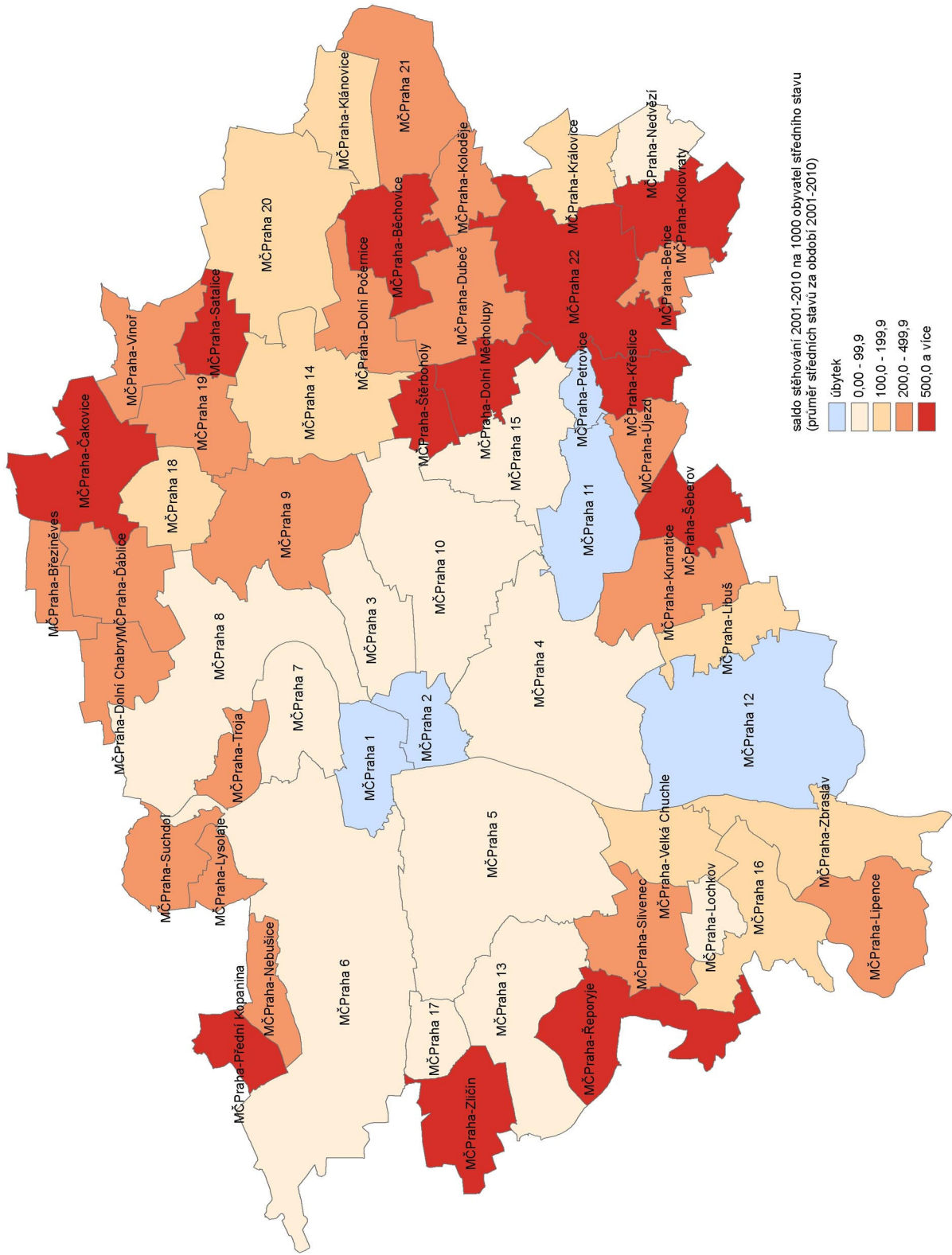

saldo stěhování 2001-2010 na 1000 obyvatel středního stavu
(průměr středních stavů za období 2001-2010)

- úbytek
- 0,00 - 99,9
- 100,0 - 199,9
- 200,0 - 499,9
- 500,0 a více

4. Dlouhodobý vývoj přirozeného pohybu obyvatel

Hl. m. Praha

Rok	Střední stav	Sňatky	Rozvody	Narození		Zemřelí	
				živě	mrtvě	celkem	z toho: do 1 roku
1910	462 154	5 311	.	8 498	238	7 526	1 487
1920	496 224	10 970	.	7 452	204	6 824	941
1930	830 982	9 432	2 226	10 233	272	9 082	945
1940	985 150	11 431	1 924	12 051	304	11 589	979
1950	933 368	12 008	2 603	14 609	226	9 979	656
1960	997 890	7 557	2 593	8 233	70	10 422	129
1965	1 022 621	9 322	2 804	11 532	79	12 008	301
1968	1 101 125	9 821	3 336	11 437	70	14 654	275
1970	1 077 177	10 295	3 512	12 609	68	15 447	275
1974	1 156 495	12 276	4 218	18 983	136	17 046	403
1975	1 164 360	12 169	4 286	19 204	97	16 570	441
1980	1 190 206	8 956	4 239	15 239	98	17 786	277
1981	1 181 214	8 851	3 928	13 928	77	17 446	242
1982	1 183 464	8 466	4 198	13 445	64	17 123	199
1983	1 184 541	8 887	4 485	12 828	75	17 683	213
1984	1 186 895	9 017	4 869	13 247	77	17 237	207
1985	1 189 918	8 946	4 930	12 910	50	17 348	203
1986	1 194 562	9 144	4 654	12 901	43	17 046	184
1987	1 203 487	9 823	5 104	13 033	45	16 487	158
1988	1 209 037	9 257	4 691	13 231	54	16 392	182
1989	1 213 960	9 341	5 049	12 722	55	16 295	170
1990	1 215 800	9 838	4 752	13 010	38	16 802	140
1991	1 214 959	8 224	3 998	12 946	54	15 795	139
1992	1 217 027	8 247	3 588	11 944	35	15 331	119
1993	1 217 897	7 492	3 879	11 557	34	15 129	84
1994	1 216 568	6 919	3 826	10 329	33	14 881	69
1995	1 212 655	6 524	4 205	9 470	28	15 193	62
1996	1 207 299	6 469	4 096	8 842	27	14 490	38
1997	1 202 552	7 165	4 112	8 967	21	14 083	42
1998	1 196 948	6 512	4 418	9 026	28	13 705	44
1999	1 189 981	6 441	3 041	9 057	31	13 616	25
2000	1 183 900	6 973	3 842	9 453	19	13 425	22
2001	1 164 682	6 405	4 099	9 681	22	13 210	30
2002	1 158 800	6 647	3 854	9 690	28	13 333	38
2003	1 161 851	6 467	3 884	10 057	23	13 488	25
2004	1 165 617	6 761	3 969	11 131	29	12 849	34
2005	1 176 116	6 777	3 680	11 943	23	12 673	23
2006	1 183 576	6 841	3 737	12 530	26	12 274	32
2007	1 196 454	7 149	3 621	13 195	33	12 208	29
2008	1 225 281	6 580	3 666	14 339	23	12 269	21
2009	1 242 956	6 258	3 150	14 488	26	12 365	34
2010	1 251 726	5 978	3 524	14 792	32	12 266	40

5. Pohyb obyvatel v hl. m. Praze

Hl. m. Praha

	2001	2002	2003	2004	2005	2006	2007	2008	2009	2010
Sřídni stav obyvatel	1 164 682	1 158 800	1 161 851	1 165 617	1 176 116	1 183 576	1 196 454	1 225 281	1 242 956	1 251 726
Sňatky	6 405	6 647	6 467	6 761	6 777	6 841	7 149	6 580	6 258	5 978
Rozvody	4 099	3 854	3 884	3 969	3 680	3 737	3 621	3 666	3 150	3 524
Živě narození	9 681	9 690	10 057	11 131	11 943	12 530	13 195	14 339	14 488	14 792
Potrady	5 007	4 929	4 688	4 504	4 507	4 293	4 408	4 694	4 532	4 427
Zemřelí	13 210	13 333	13 488	12 849	12 673	12 274	12 208	12 269	12 365	12 266
z toho do 1 roku	30	38	25	34	23	32	29	21	34	40
Přirozený přírůstek	-3 529	-3 643	-3 431	-1 718	-730	256	987	2 070	2 123	2 526
Přistěhovalí	13 121	32 033	30 540	28 763	40 482	45 061	54 811	47 194	38 094	33 461
Vystěhovalí	19 950	26 570	23 466	22 055	28 713	38 801	31 827	28 150	24 402	27 855
Přírůstek stěhováním	-6 829	5 463	7 074	6 708	11 769	6 260	22 984	19 044	13 692	5 606
Celkový přírůstek	-10 358	1 820	3 643	4 990	11 039	6 516	23 971	21 114	15 815	8 132

na 1000 obyvatel středního stavu

Sňatky	5,5	5,7	5,6	5,8	5,8	5,8	6,0	5,4	5,0	4,8
Rozvody	3,5	3,3	3,3	3,4	3,1	3,2	3,0	3,0	2,5	2,8
Živě narození	8,3	8,4	8,7	9,5	10,2	10,6	11,0	11,7	11,7	11,8
Potrady	4,3	4,3	4,0	3,9	3,8	3,6	3,7	3,8	3,6	3,5
Zemřelí	11,3	11,5	11,6	11,0	10,8	10,4	10,2	10,0	9,9	9,8
Přirozený přírůstek	-3,0	-3,1	-3,0	-1,5	-0,6	0,2	0,8	1,7	1,7	2,0
Migrační přírůstek	-5,9	4,7	6,1	5,8	10,0	5,3	19,2	15,5	11,0	4,5
Kojenecká úmrtnost *	3,1	3,9	2,5	3,1	1,9	2,6	2,2	1,5	2,3	2,7

* zemřelí do 1 roku na 1000 živě narozených

Graf č. 6 Přírůstky počtu obyvatel v hl. m. Praze v letech 1975-2010

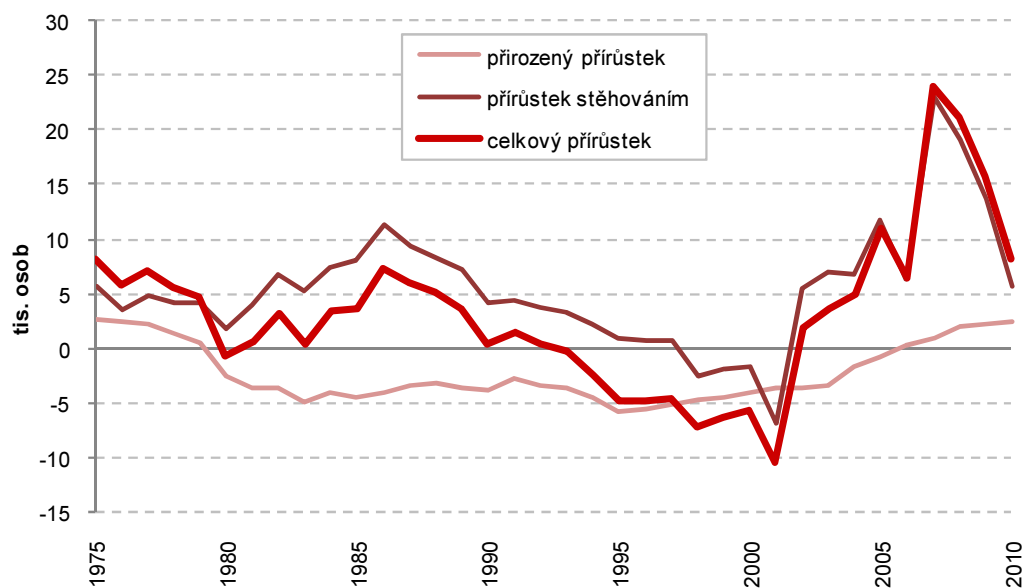

Graf č. 7 Vývoj počtu obyvatel hl. m. Prahy v letech 1975-2010

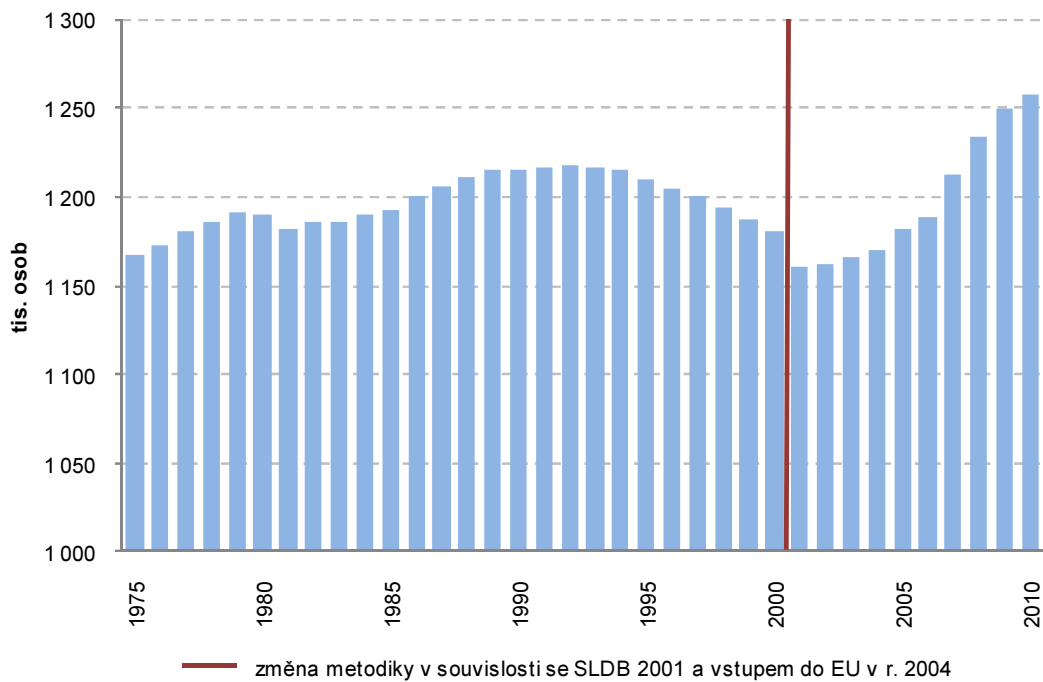

Graf č. 8 Přirozený přírůstek a migrační saldo v Praze a ČR v letech 2001 - 2010

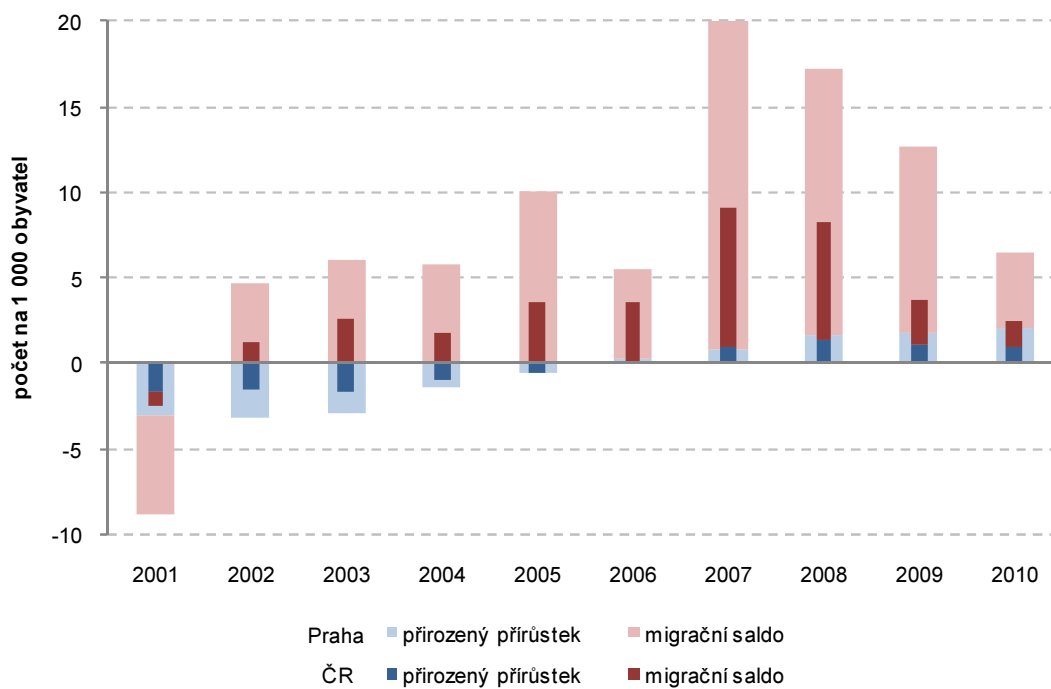

6. Snoubenci podle věku a pořadí sňatku

Hl. m. Praha

	2001	2002	2003	2004	2005	2006	2007	2008	2009	2010
Sňatky celkem *	6 405	6 647	6 467	6 761	6 777	6 841	7 149	6 580	6 258	5 978
v tom podle pořadí sňatku ženicha										
první	4 415	4 518	4 558	4 825	4 866	4 979	5 165	4 681	4 512	4 299
v tom podle věku ženicha:										
16-17	-	-	-	1	1	1	-	1	-	-
18-19	28	19	20	18	9	13	15	10	11	11
20-24	842	682	539	496	382	389	329	283	256	210
25-29	2 180	2 230	2 263	2 309	2 183	2 091	2 004	1 664	1 436	1 237
30-34	910	1 038	1 147	1 420	1 643	1 795	2 018	1 899	1 903	1 847
35-39	268	322	358	367	418	449	530	541	597	675
40-49	125	167	163	157	184	177	203	209	231	255
50 a více let	62	60	68	57	46	64	66	74	78	64
druhý	1 591	1 721	1 523	1 559	1 532	1 526	1 634	1 543	1 393	1 363
v tom podle věku ženicha:										
16-17	-	-	-	-	-	-	-	-	-	-
18-19	-	-	-	-	-	-	-	-	-	-
20-24	18	7	2	8	1	1	3	2	1	2
25-29	165	144	124	90	71	75	50	56	35	25
30-34	310	323	302	319	283	247	281	234	218	171
35-39	296	327	304	323	270	315	326	284	288	300
40-49	400	467	362	377	459	436	479	459	422	428
50 a více let	402	453	429	442	448	452	495	508	429	437
třetí a další	399	408	386	377	379	336	350	356	353	316
v tom podle věku ženicha:										
16-17	-	-	-	-	-	-	-	-	-	-
18-19	-	-	-	-	-	-	-	-	-	-
20-24	-	1	-	-	-	-	-	-	-	-
25-29	5	3	1	2	1	1		2		1
30-34	25	22	12	18	16	10	15	11	8	8
35-39	51	50	45	39	40	42	33	33	26	32
40-49	107	132	100	107	108	96	90	97	110	98
50 a více let	211	200	228	211	214	187	212	213	209	177

dokončení

	2001	2002	2003	2004	2005	2006	2007	2008	2009	2010
v tom podle pořadí sňatku nevěsty										
první	4 686	4 841	4 684	5 030	5 144	5 203	5 373	4 885	4 714	4 529
v tom podle věku nevěsty:										
16-17	1	6	3	1	1	4	2	-	2	2
18-19	129	111	100	90	78	74	75	69	54	37
20-24	1 643	1 447	1 226	1 092	976	908	823	729	606	552
25-29	2 318	2 460	2 523	2 827	2 767	2 697	2 681	2 355	2 118	1 999
30-34	396	602	638	806	1 053	1 213	1 441	1 404	1 541	1 500
35-39	116	131	112	137	189	207	243	238	270	328
40-49	50	50	59	61	54	67	73	61	87	86
50 a více let	33	34	23	16	26	33	35	29	36	25
druhý	1 410	1 484	1 485	1 419	1 373	1 354	1 489	1 401	1 297	1 196
v tom podle věku nevěsty:										
16-17	-	-	-	-	-	-	-	-	-	-
18-19	-	-	-	-	-	-	-	-	-	-
20-24	46	39	22	29	14	16	15	13	19	17
25-29	312	283	282	250	196	169	161	132	108	87
30-34	299	321	330	308	324	344	378	317	284	248
35-39	183	259	224	209	249	243	287	269	246	260
40-49	325	312	357	302	304	329	319	356	340	323
50 a více let	245	270	270	321	286	253	329	314	300	261
třetí a další	309	322	298	312	260	284	287	294	247	253
v tom podle věku nevěsty:										
16-17	-	-	-	-	-	-	-	-	-	-
18-19	-	-	-	-	-	-	-	-	-	-
20-24	1	-	2	1	-	-	-	-	-	-
25-29	12	11	9	7	5	4	3	6	8	2
30-34	34	37	29	31	17	22	23	17	17	14
35-39	47	42	45	46	40	50	46	34	33	43
40-49	109	116	111	101	79	91	92	109	73	81
50 a více let	106	116	102	126	119	117	123	128	116	113
Průměrný věk při sňatku:										
ženich	33,7	34,3	34,4	34,4	34,8	34,9	35,4	36,0	36,2	36,5
nevěsta	30,2	30,7	31,0	31,1	31,3	31,6	32,1	32,5	32,8	32,9
Průměrný věk při prvním sňatku:										
ženich	29,0	29,5	30,0	30,1	30,5	30,8	31,2	31,6	32,0	32,3
nevěsta	26,5	27,0	27,3	27,6	28,1	28,4	28,8	28,9	29,5	29,6

* sňatky jsou územně určeny trvalým bydlištěm ženicha

7. Sňatky podle měsíců

Hl. m. Praha

Měsíc	2001	2002	2003	2004	2005	2006	2007	2008	2009	2010
leden	193	184	205	182	180	184	169	131	173	140
únor	219	358	220	228	211	192	231	229	161	159
březen	364	356	372	290	267	276	310	230	219	207
duben	581	652	606	739	652	572	518	550	515	461
květen	252	275	290	333	372	338	365	390	403	348
červen	1 273	1 185	1 169	1 164	1 188	1 347	1 304	1 194	1 116	1 047
červenec	622	768	729	926	977	899	1 223	774	835	928
srpen	805	933	910	907	880	914	986	1 350	999	965
září	971	875	884	944	1 112	1 167	1 051	908	1 024	948
říjen	503	529	531	517	456	430	477	417	444	436
listopad	347	264	305	290	260	239	277	243	201	147
prosinec	275	268	246	241	222	283	238	164	168	192

Graf č. 9 Struktura sňatků (%) podle věku snoubenců v Praze v letech 2001 a 2010

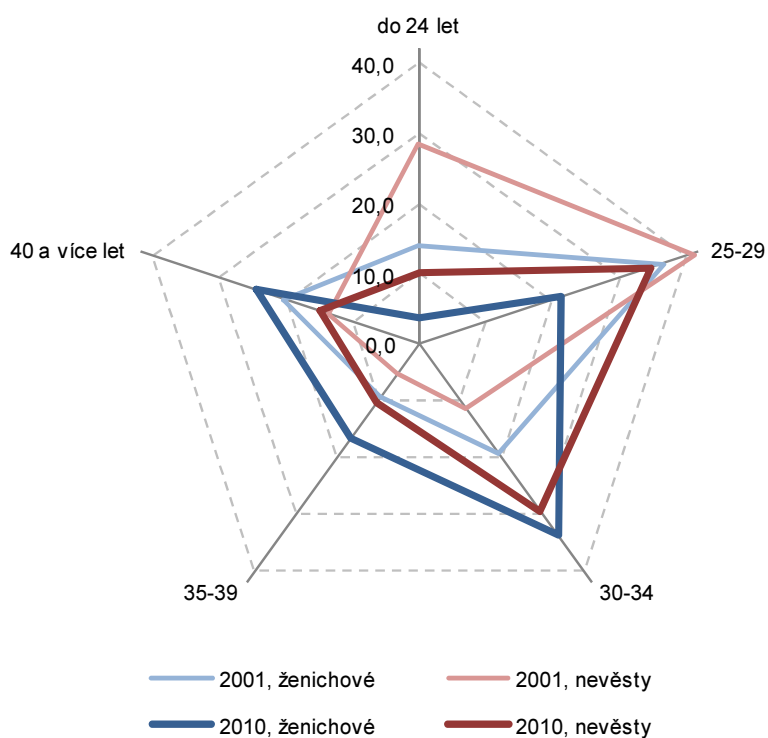

8. Sňatky podle rodinného stavu a věkového rozdílu snoubenců

Hl. m. Praha

	2001	2002	2003	2004	2005	2006	2007	2008	2009	2010
Sňatky celkem	6 405	6 647	6 467	6 761	6 777	6 841	7 149	6 580	6 258	5 978
Rodinný stav snoubenců										
ženich svobodný	4 415	4 518	4 558	4 825	4 866	4 979	5 165	4 681	4 512	4 299
rozvedený	1 878	2 005	1 801	1 841	1 810	1 763	1 896	1 811	1 674	1 589
ovdovělý	112	124	108	95	101	99	88	88	72	90
nevěsta svobodná	4 686	4 841	4 684	5 030	5 144	5 203	5 373	4 885	4 714	4 529
rozvedená	1 618	1 685	1 670	1 630	1 544	1 557	1 677	1 620	1 453	1 362
ovdovělá	101	121	113	101	89	81	99	75	91	87
oba svobodní	3 856	3 939	3 947	4 243	4 298	4 383	4 552	4 081	3 973	3 781
Rozdíl dokončeného věku snoubenců při sňatku										
stejný věk	713	730	671	720	683	702	741	688	658	558
ženich starší	4 415	4 663	4 501	4 659	4 719	4 668	4 942	4 593	4 340	4 284
v tom o: 1 - 4 roky	2 253	2 383	2 324	2 433	2 394	2 393	2 616	2 316	2 216	2 185
5 - 9	1 324	1 361	1 349	1 437	1 449	1 403	1 443	1 401	1 342	1 304
10 - 19	695	772	687	666	732	723	737	734	648	669
20 a více let	143	147	141	123	144	149	146	142	134	126
nevěsta starší	1 277	1 254	1 295	1 382	1 375	1 471	1 466	1 299	1 260	1 136
v tom o: 1 - 4 roky	953	944	954	1 034	1 030	1 101	1 068	926	910	827
5 - 9	248	239	243	262	239	263	307	276	259	243
10 - 19	70	63	92	72	96	98	86	90	83	61
20 a více let	6	8	6	14	10	9	5	7	8	5
Sňatky podle bydliště nevěsty	6 278	6 392	6 329	6 701	6 575	6 774	7 035	6 462	6 046	5 832

Graf č. 10 Sňatky a rozvody v hl. Praze 2001-2010

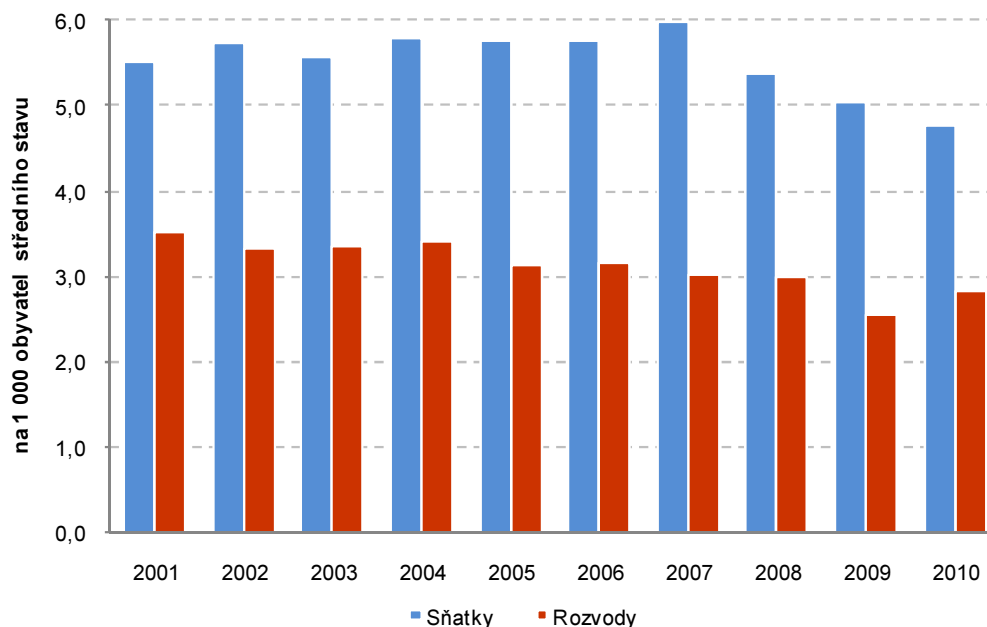

9. Rozvody podle pořadí a délky trvání manželství a podle počtu nezletilých dětí

Hl. m. Praha

	2001	2002	2003	2004	2005	2006	2007	2008	2009	2010
Rozvody celkem	4 099	3 854	3 884	3 969	3 680	3 737	3 621	3 666	3 150	3 524
v tom podle délky trvání manželství:										
0 roků	17	6	17	23	20	18	40	33	27	24
1 rok	169	137	100	134	105	125	154	189	153	144
2-4	684	654	616	629	566	578	597	645	589	719
5-9	1 027	911	929	916	799	965	792	796	633	711
10-14	869	773	799	749	622	620	565	563	483	528
15 a více let	1 333	1 373	1 423	1 518	1 568	1 431	1 473	1 440	1 265	1 398
v tom podle pořadí manželství:										
muži:										
první	3 119	2 928	2 941	3 032	2 817	2 835	2 764	2 845	2 454	2 735
druhé	892	846	861	837	750	802	731	722	619	693
třetí	75	67	68	85	98	93	106	79	66	73
čtvrté a další	13	13	14	15	15	7	20	20	11	23
ženy:										
první	3 277	3 032	3 034	3 145	2 927	2 965	2 888	2 937	2 505	2 841
druhé	755	766	788	733	670	700	652	651	583	624
třetí	61	44	50	77	73	61	71	61	54	53
čtvrté a další	6	12	12	14	10	11	10	17	8	6
v tom podle počtu nezletilých dětí:										
žádné	1 758	1 803	1 759	1 871	1 799	1 810	1 798	1 848	1 624	1 857
1 dítě	1 468	1 297	1 334	1 305	1 185	1 241	1 130	1 162	974	1 044
2 děti	786	684	714	736	626	619	623	605	509	561
3 děti	75	61	63	52	59	62	65	49	40	53
4 a více dětí	12	9	14	5	11	5	5	2	3	9

Graf č. 11 Rozvody dlouholetých manželství, průměrný věk při rozvodu v hl. m. Praze 2001-2010

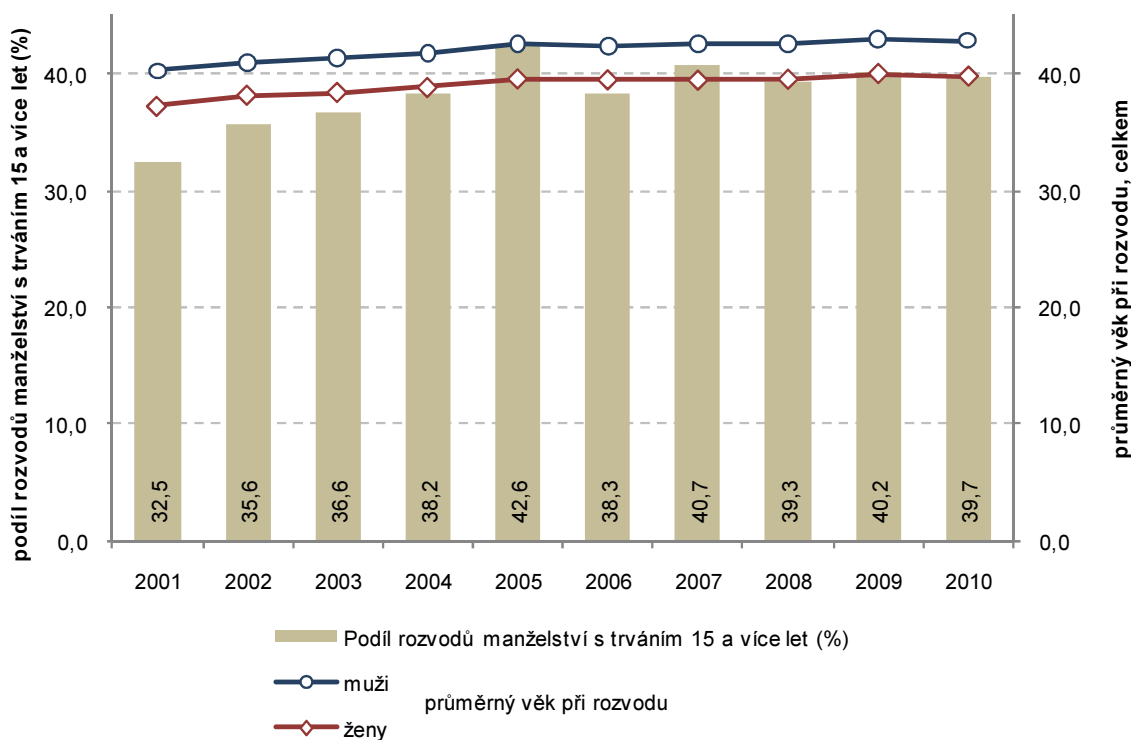

10. Věk rozvádějících se manželů

Hl. m. Praha

	2001	2002	2003	2004	2005	2006	2007	2008	2009	2010
Rozvody celkem	4 099	3 854	3 884	3 969	3 680	3 737	3 621	3 666	3 150	3 524
v tom podle věku rozvádějících se:										
muži do 19 let	1	-	-	-	-	1	-	-	-	-
20 - 24	103	66	59	53	34	38	27	36	22	27
25 - 29	564	463	455	399	308	313	296	288	205	212
30 - 34	777	738	719	749	629	696	654	677	568	591
35 - 39	751	749	718	735	631	675	669	680	598	701
40 - 49	1 148	1 056	1 119	1 139	1 180	1 119	1 081	1 099	1 002	1 101
50 - 59	640	658	659	719	734	679	697	665	543	634
60 - 69	91	106	126	149	132	187	170	186	188	217
70 - 79	22	18	29	23	29	23	22	31	17	36
80 a více let	2	-	-	3	3	6	5	4	7	5
ženy do 19 let	3	4	-	1	1	2	1	1	1	2
20 - 24	235	171	169	145	97	88	103	107	77	96
25 - 29	858	726	689	653	517	516	471	472	381	377
30 - 34	842	789	785	849	744	813	828	786	634	729
35 - 39	720	667	728	694	679	699	633	719	654	716
40 - 49	993	968	985	1 034	1 036	1 020	1 015	1 021	890	1 004
50 - 59	403	480	450	509	526	496	481	449	398	460
60 - 69	36	40	71	74	71	95	80	100	104	125
70 - 79	9	9	7	10	9	8	8	10	9	15
80 a více let	-	-	-	-	-	-	1	1	2	-
První rozvod										
podle věku rozvádějících se:										
muži do 19 let	1	-	-	-	-	1	-	-	-	-
20 - 24	100	66	58	52	34	37	27	36	22	27
25 - 29	544	445	440	390	301	300	289	282	200	206
30 - 34	668	641	651	680	575	631	609	640	540	550
35 - 39	613	601	563	597	528	554	563	568	494	608
40 - 49	803	755	807	846	865	815	797	816	764	835
50 - 59	353	379	358	400	447	396	408	406	333	392
60 - 69	28	38	52	61	55	91	60	88	94	104
70 - 79	9	3	12	5	10	10	8	9	4	13
80 a více let	-	-	-	1	2	-	3	-	3	-
ženy do 19 let	3	4	-	1	1	2	1	1	1	2
20 - 24	231	168	166	143	96	88	100	104	77	94
25 - 29	806	679	651	624	497	491	455	458	365	361
30 - 34	703	667	668	753	651	731	741	716	577	671
35 - 39	567	511	564	538	545	548	490	566	506	573
40 - 49	706	686	688	730	753	740	750	743	666	764
50 - 59	246	301	262	324	347	318	308	295	250	295
60 - 69	12	14	31	27	33	44	38	51	57	78
70 - 79	3	2	4	5	4	3	5	2	5	3
80 a více let	-	-	-	-	-	-	-	1	1	-
Průměrný věk při rozvodu:										
muži	40,3	41,0	41,3	41,7	42,6	42,4	42,5	42,6	43,0	42,9
ženy	37,2	38,2	38,4	38,8	39,6	39,5	39,5	39,5	40,0	39,8
Průměrný věk při prvním rozvodu:										
muži	38,3	39,0	39,3	39,7	40,7	40,4	40,4	40,5	41,2	41,4
ženy	35,8	36,7	36,8	37,3	38,2	38,1	38,1	38,2	38,6	38,9
Průměrný věk při dalších rozvodech:										
muži	46,5	47,1	47,7	48,4	48,7	48,4	49,3	49,5	49,4	50,1
ženy	42,8	43,6	44,1	44,8	44,8	45,0	44,9	45,1	45,5	46,0

11. Narozeni podle vitality, pohlaví a rodinného stavu matky

Hl. m. Praha

	2001	2002	2003	2004	2005	2006	2007	2008	2009	2010
Narozeni celkem	9 703	9 718	10 080	11 160	11 966	12 556	13 228	14 362	14 514	14 824
Živě narození	9 681	9 690	10 057	11 131	11 943	12 530	13 195	14 339	14 488	14 792
v tom podle pohlaví:										
chlapci	5 010	4 980	5 217	5 663	6 011	6 486	6 773	7 365	7 491	7 589
dívky	4 671	4 710	4 840	5 468	5 932	6 044	6 422	6 974	6 997	7 203
v tom podle rodinného stavu matky:										
v manželství	7 476	7 404	7 499	8 093	8 604	8 766	9 136	9 668	9 610	9 569
mimo manželství	2 205	2 286	2 558	3 038	3 339	3 764	4 059	4 671	4 878	5 223
Mrtvě narození	22	28	23	29	23	26	33	23	26	32
v tom podle pohlaví:										
chlapci	10	13	10	22	11	12	18	15	14	17
dívky	12	15	13	7	12	14	15	8	12	15
v tom podle rodinného stavu matky:										
v manželství	15	18	16	15	14	12	14	14	18	22
mimo manželství	7	10	7	14	9	14	19	9	8	10
Živě narození s váhou do 2500 g	609	590	646	755	761	845	871	928	1 006	985

12. Pořadí živě narozených a vícečetná narození

Hl. m. Praha

	2001	2002	2003	2004	2005	2006	2007	2008	2009	2010
Živě narození v pořadí:										
1.	5 066	5 331	5 590	6 307	6 825	7 159	7 507	8 026	8 013	7 914
2.	3 559	3 363	3 461	3 751	4 005	4 279	4 525	5 037	5 151	5 542
3.	800	749	780	844	878	876	952	1 006	1 070	1 096
4. a další	256	247	226	229	235	216	211	270	254	240
Počet porodů										
dvojčat	216	182	170	216	263	276	260	288	292	351
z toho:										
2 chlapci	72	60	52	83	83	87	79	89	86	106
1 chlapec, 1 dívka	78	74	71	78	106	105	109	106	122	133
2 dívky	66	48	47	55	74	84	72	93	84	112
trojčat	3	-	-	3	-	-	3	2	1	1
z toho:										
3 chlapci	1	-	-	1	-	-	2	-	1	1
2 chlapci, 1 dívka	1	-	-	1	-	-	1	-	-	-
1 chlapec, 2 dívky	-	-	-	1	-	-	-	1	-	-
3 dívky	1	-	-	-	-	-	-	1	-	-
čtyř a více narozených dětí	-	-	-	-	-	-	-	-	-	-

13. Živě narození podle pořadí a věku matky

Hl. m. Praha

	2001	2002	2003	2004	2005	2006	2007	2008	2009	2010
Živě narození celkem	9 681	9 690	10 057	11 131	11 943	12 530	13 195	14 339	14 488	14 792
v tom podle věku matky:										
do 19 let	174	178	211	188	202	181	198	175	189	161
20-24	1 532	1 359	1 241	1 163	1 020	948	972	1 040	1 057	1 061
25-34	4 255	4 300	4 227	4 474	4 577	4 259	4 051	4 066	3 734	3 652
30-34	2 629	2 775	3 197	3 901	4 630	5 309	5 967	6 546	6 727	6 740
35-39	933	916	999	1 191	1 281	1 554	1 733	2 157	2 436	2 808
40 a více let	158	162	182	214	233	279	274	355	345	370
1. dítě	5 066	5 331	5 590	6 307	6 825	7 159	7 507	8 026	8 013	7 914
v tom podle věku matky:										
do 19 let	164	158	197	172	186	171	171	165	173	155
20-24	1 195	1 057	981	929	800	764	792	824	858	821
25-34	2 478	2 680	2 710	2 998	3 159	2 988	2 847	2 877	2 607	2 606
30-34	967	1 137	1 390	1 795	2 217	2 620	3 042	3 339	3 413	3 292
35-39	228	251	265	352	400	535	573	732	861	937
40 a více let	34	48	47	61	63	81	82	89	101	103
2. dítě	3 559	3 363	3 461	3 751	4 005	4 279	4 525	5 037	5 151	5 542
v tom podle věku matky:										
do 19 let	8	20	13	16	15	9	25	10	14	6
20-24	296	261	224	202	193	162	163	175	164	208
25-34	1 562	1 400	1 311	1 283	1 248	1 135	1 046	1 068	1 002	930
30-34	1 274	1 274	1 421	1 676	1 938	2 211	2 448	2 682	2 780	2 926
35-39	374	369	432	508	533	684	760	973	1 074	1 328
40 a více let	45	39	60	66	78	78	83	129	117	144
3. a další	1 056	996	1 006	1 073	1 113	1 092	1 163	1 276	1 324	1 336
v tom podle věku matky:										
do 19 let	2	-	1	-	1	1	2	-	2	-
20-24	41	41	36	32	27	22	17	41	35	32
25-34	215	220	206	193	170	136	158	121	125	116
30-34	388	364	386	430	475	478	477	525	534	522
35-39	331	296	302	331	348	335	400	452	501	543
40 a více let	79	75	75	87	92	120	109	137	127	123
Průměrný věk matky při narození dítěte	29,1	29,3	29,6	29,9	30,2	30,6	30,9	31,2	31,4	31,5
z toho podle pořadí dítěte:										
prvního	27,5	27,9	28,2	28,6	29,0	29,4	29,7	29,9	30,1	30,2
druhého	30,1	30,2	30,8	31,0	31,3	31,7	31,9	32,3	32,4	32,7
třetího	33,0	33,0	33,2	33,4	33,6	34,0	34,1	34,3	34,5	34,6

Graf č. 12 Živě narození podle věku matky v hl. m. Praze v letech 2001 - 2010

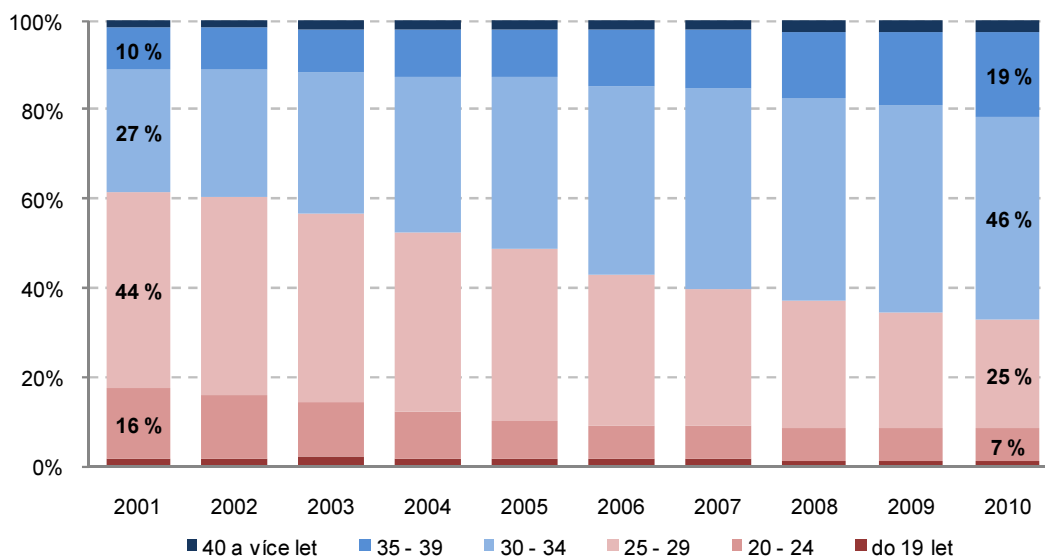

14. Narození podle rodinného stavu matky

Hl. m. Praha

	2001	2002	2003	2004	2005	2006	2007	2008	2009	2010
Živě narození celkem	9 681	9 690	10 057	11 131	11 943	12 530	13 195	14 339	14 488	14 792
v tom podle rodinného stavu matky:										
svobodná	1 681	1 714	1 987	2 393	2 664	3 054	3 333	3 810	4 086	4 386
vdaná	7 476	7 404	7 499	8 093	8 604	8 766	9 136	9 668	9 610	9 569
rozvedená	490	548	555	619	649	682	700	840	772	816
ovdovělá	34	24	16	26	26	28	26	21	20	21
mimo manželství celkem	2 205	2 286	2 558	3 038	3 339	3 764	4 059	4 671	4 878	5 223

Graf č. 13 Živě narození podle rodinného stavu matky v Praze a ČR v letech 2001 - 2010

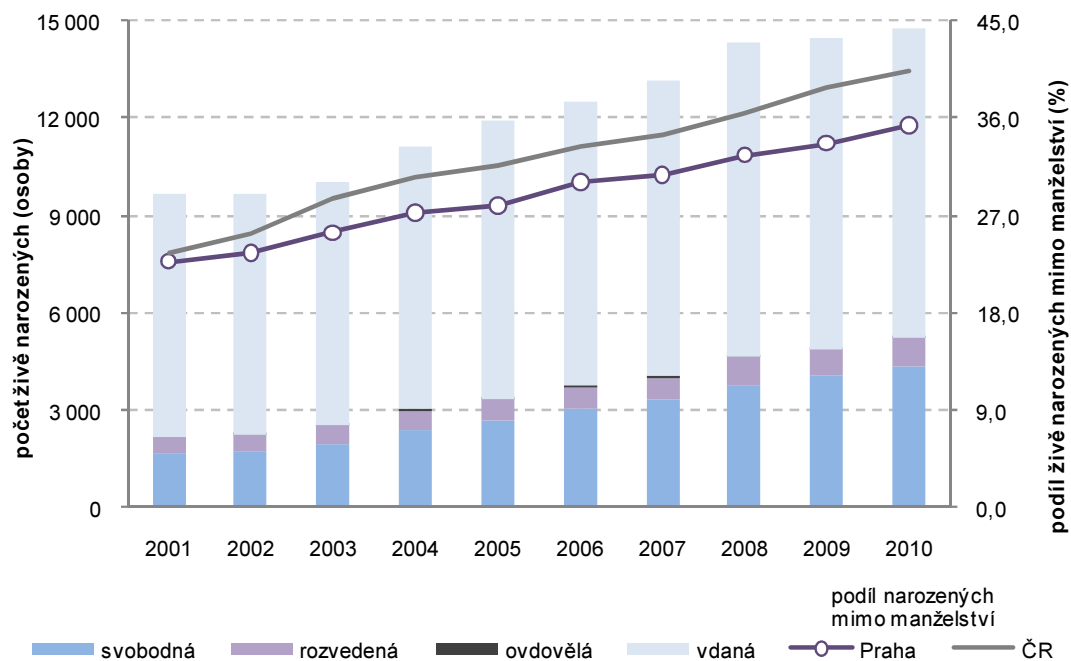

15. Živě narození podle měsíce

Hl. m. Praha

	2001	2002	2003	2004	2005	2006	2007	2008	2009	2010
leden	793	798	813	901	945	932	1 062	1 168	1 213	1 176
únor	715	743	725	836	857	910	911	1 129	1 072	1 107
březen	781	845	847	941	983	1 053	999	1 144	1 138	1 309
duben	908	797	802	928	996	990	1 052	1 138	1 252	1 239
květen	903	849	867	932	1 068	1 078	1 062	1 242	1 220	1 289
červen	841	836	879	966	1 086	1 192	1 104	1 252	1 269	1 287
červenec	890	907	934	999	1 079	1 105	1 200	1 312	1 343	1 295
srpen	817	837	870	1 006	1 045	1 058	1 274	1 245	1 275	1 283
září	800	798	825	970	999	1 104	1 177	1 223	1 261	1 207
říjen	745	797	911	930	984	1 129	1 165	1 132	1 215	1 211
listopad	776	713	747	825	991	1 003	1 084	1 164	1 094	1 199
prosinec	712	770	837	897	910	976	1 105	1 190	1 136	1 190

16. Míry plodnosti žen

Hl. m. Praha

	2001	2002	2003	2004	2005	2006	2007	2008	2009	2010
Věková skupina:										
15 - 19	5,2	5,5	6,6	6,0	6,5	5,9	6,5	5,8	6,5	5,8
20 - 24	33,9	31,8	30,6	30,0	27,0	25,4	26,0	27,0	27,0	27,1
25 - 29	87,0	84,2	80,0	83,8	86,1	81,6	79,2	80,4	75,4	75,2
30 - 34	67,3	69,5	75,8	85,8	93,9	100,6	105,8	109,6	110,0	110,2
35 - 39	23,3	22,7	24,9	30,2	32,5	38,8	41,6	48,4	50,6	54,1
40 - 44	4,2	4,4	4,9	5,6	5,6	6,7	6,3	8,0	8,1	8,8
45 - 49	0,1	0,1	0,2	0,2	0,4	0,3	0,4	0,5	0,3	0,2
15 - 49	33,2	33,6	35,0	38,8	41,4	43,1	44,8	47,5	47,2	47,7
Úhrnná plodnost	1,098	1,082	1,102	1,189	1,240	1,272	1,304	1,375	1,367	1,385
Hrubá míra reprodukce	0,531	0,524	0,531	0,585	0,614	0,613	0,633	0,668	0,659	0,673
Čistá míra reprodukce	0,525	0,519	0,525	0,579	0,608	0,607	0,628	0,663	0,653	0,668

Graf č. 14 Míry plodnosti podle věku v Praze a ČR v letech 2001 a 2010

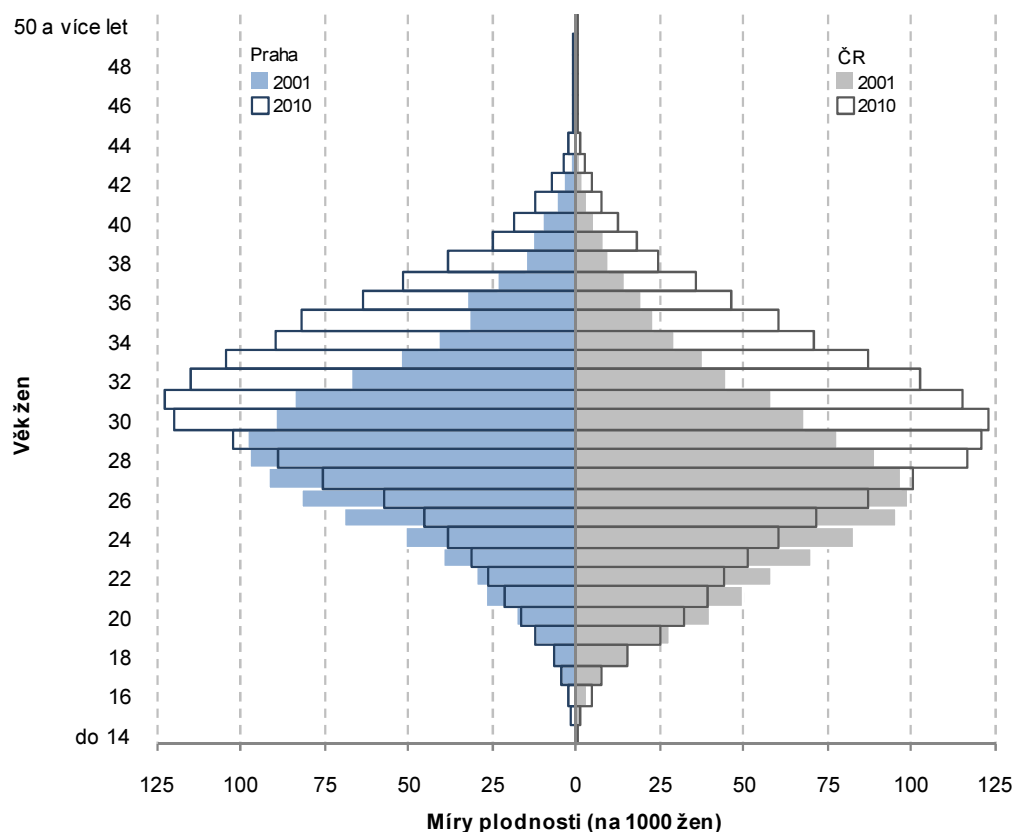

17. Potraty

Hl. m. Praha

	2001	2002	2003	2004	2005	2006	2007	2008	2009	2010
Potraty celkem	5 007	4 929	4 688	4 504	4 507	4 293	4 408	4 694	4 532	4 427
v tom podle druhu:										
samovolné	821	835	891	967	1 002	1 023	1 127	1 257	1 334	1 362
UPT ¹⁾ - miniinterrupce	3 326	3 190	2 911	2 760	2 692	2 533	2 436	2 511	2 299	2 205
UPT ¹⁾ - jiné legální	749	796	790	685	703	662	779	829	811	779
ostatní včetně EUG ²⁾	111	108	96	92	110	75	66	97	88	81
v tom podle věku ženy:										
do 14 let	1	2	2	1	4	3	3	3	1	4
15 - 19	344	311	321	300	279	257	271	281	245	205
20 - 24	1 015	1 024	842	770	713	648	694	775	678	643
25 - 29	1 367	1 337	1 267	1 175	1 129	1 056	989	1 020	952	942
30 - 34	1 116	1 039	1 089	1 124	1 220	1 244	1 248	1 345	1 334	1 241
35 - 39	821	826	812	761	778	730	809	869	921	989
40 let a více	343	390	355	373	384	355	394	401	401	403
v tom podle rodinného stavu ženy:										
svobodná	1 853	1 845	1 803	1 738	1 781	1 785	1 864	1 983	1 887	1 917
vdaná	2 554	2 416	2 254	2 143	2 107	1 892	1 995	2 114	2 086	1 911
rozvedená	561	595	562	522	512	494	455	476	457	475
ovdovělá	24	30	26	27	30	28	19	23	15	20
družka	5	4	4	9	9	12	6	7	7	9
nezjištěno	10	39	39	65	68	82	69	91	80	95
Umělá přerušeni těhotenství celkem	4 075	3 986	3 701	3 445	3 395	3 195	3 215	3 340	3 110	2 984
v tom podle pořadí:										
první	2 156	2 156	2 040	1 888	1 906	1 784	1 866	1 991	1 879	1 840
druhé	1 085	1 078	910	904	872	838	824	855	772	705
třetí	506	427	440	387	367	334	309	321	291	298
čtvrté a další	328	325	311	266	250	239	216	173	168	141
z toho ze zdravotních důvodů:	459	499	442	155	370	406	418	458	401	432
Potraty celkem na 100 narozených:	51,6	50,7	46,5	40,4	37,7	34,2	33,3	32,7	31,2	29,9
UPT na 100 narozených	42,0	41,0	36,7	30,9	28,4	25,4	24,3	23,3	21,4	20,1
Úhrnná potratovost	0,593	0,584	0,552	0,524	0,515	0,481	0,488	0,505	0,476	0,459

1) umělá přerušeni těhotenství

2) extra-uterine gravidity (mimoděložní těhotenství)

Graf č. 15 Živě narození a potraty v hl. m. Praze v letech 2001 - 2010

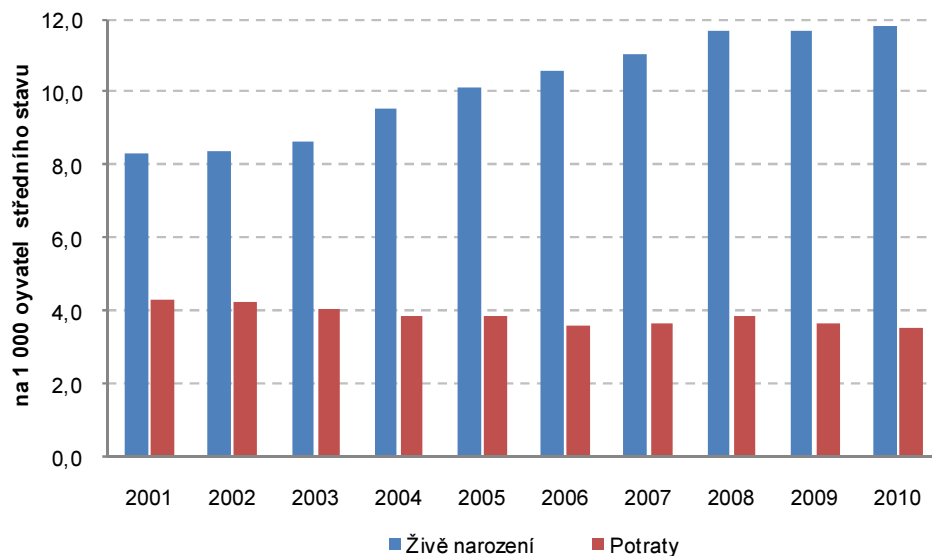

Graf č. 16 Úhrnná potratovost v hl. m. Praze a v ČR v letech 2001 - 2010

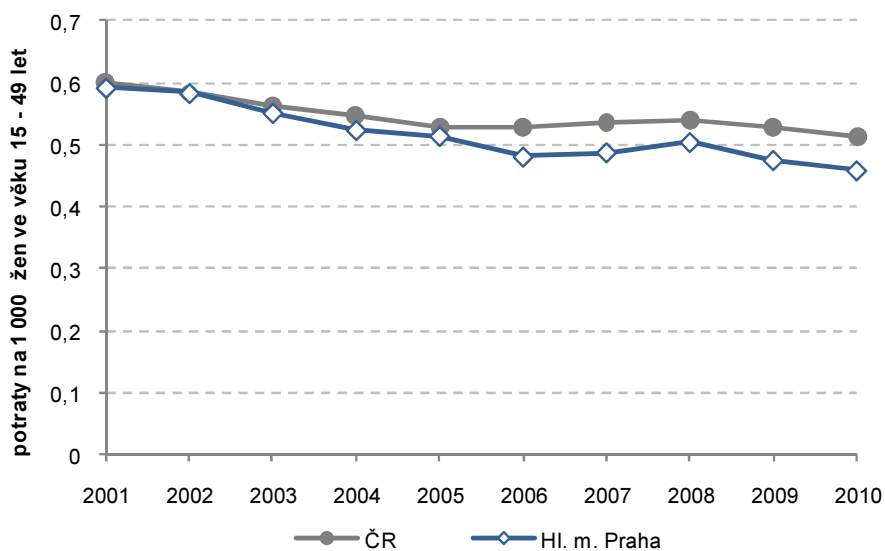

Graf č. 17 Míra potratů podle věkových skupin v Praze a v ČR v letech 2001 a 2010

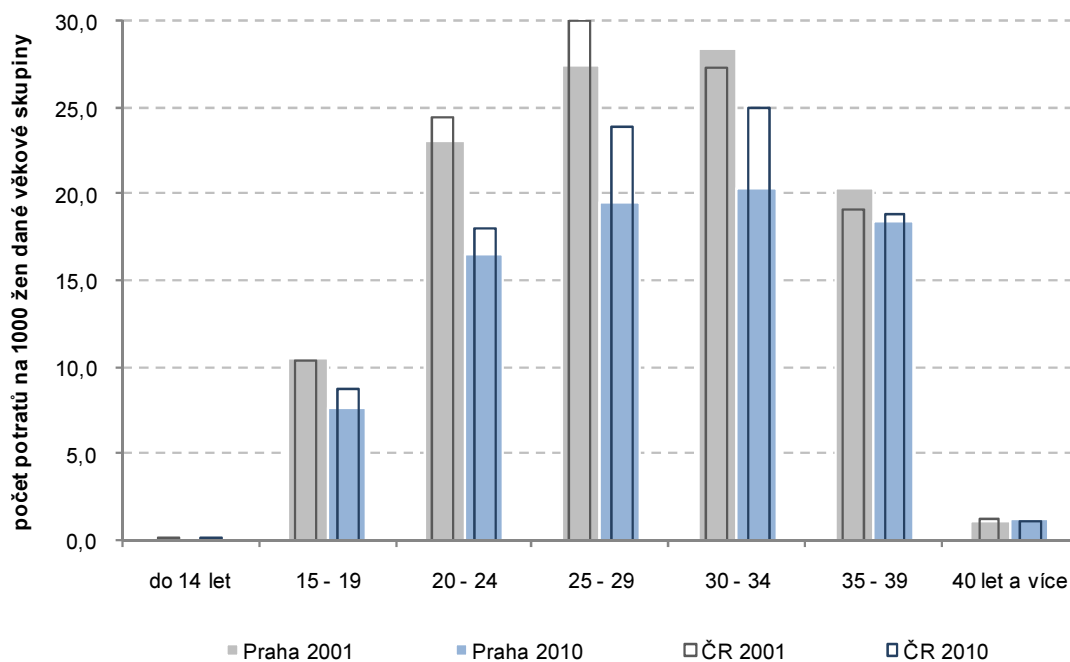

Graf č. 18 Věkově specifické míry úmrtnosti v hl. m. Praze v letech 2001 a 2010

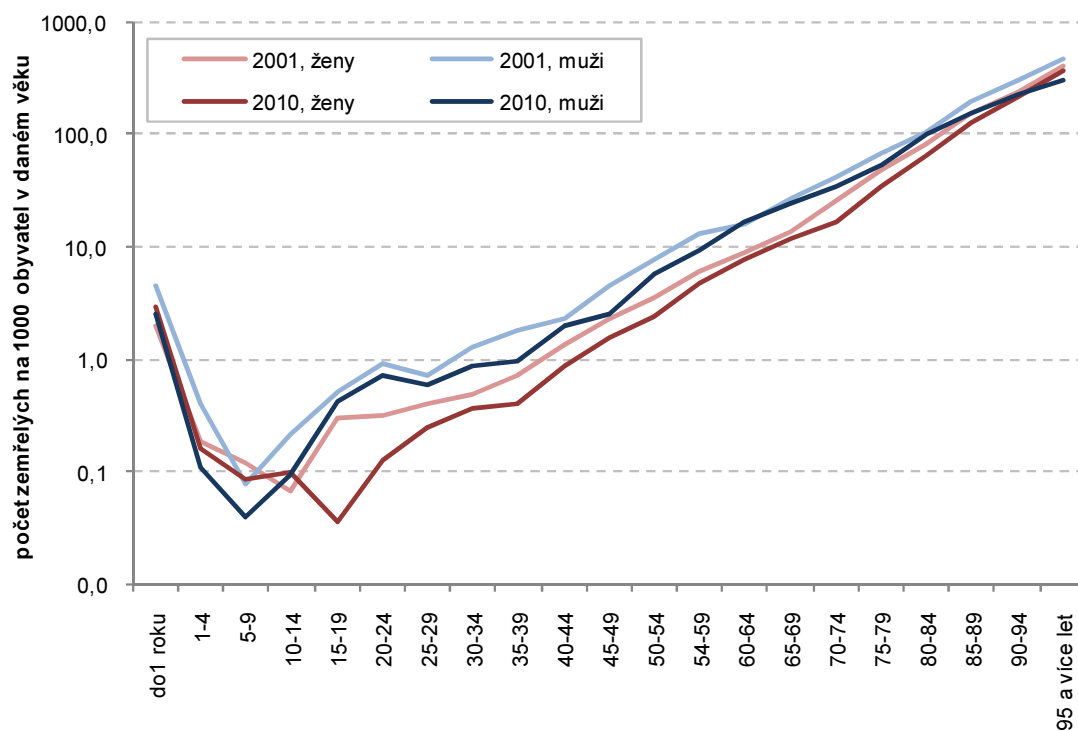

18. Zemřelí podle pohlaví a věku

Hl. m. Praha

	2001	2002	2003	2004	2005	2006	2007	2008	2009	2010
Muži	6 121	6 244	6 349	6 111	5 941	5 814	5 819	5 830	5 893	6 003
do 1 roku	21	19	16	17	17	21	17	9	17	19
z toho do 28 dní	12	8	10	11	7	14	11	9	11	13
1-4	7	4	5	7	2	3	6	6	2	3
5-9	2	3	2	-	2	7	-	3	2	1
10-14	7	4	5	4	4	1	5	4	4	2
15-19	18	16	17	19	21	15	14	11	9	12
20-24	42	46	40	23	28	28	22	24	24	30
25-29	35	37	40	39	37	42	46	43	30	31
30-34	48	35	58	43	44	43	33	60	51	57
35-39	68	66	61	60	48	52	55	39	61	53
40-44	79	82	79	85	75	77	60	93	74	84
45-49	200	194	175	149	147	120	110	115	99	103
50-54	355	351	311	302	279	289	247	227	204	206
55-59	549	524	581	518	509	436	437	440	436	383
60-64	399	501	517	562	599	617	713	660	606	664
65-69	588	611	589	537	538	525	548	559	628	732
70-74	919	873	830	780	722	650	632	614	605	605
75-79	1 132	1 064	1 145	1 080	970	968	906	910	855	802
80-84	677	884	995	1 112	1 089	1 056	1 037	1 046	1 036	1 088
85-89	632	578	513	414	427	549	640	676	866	853
90-94	297	307	313	305	302	258	229	209	190	205
95 let a více	46	45	57	55	81	57	62	82	94	70
Ženy	7 089	7 089	7 139	6 738	6 732	6 460	6 389	6 439	6 472	6 263
do 1 roku	9	19	9	17	6	11	12	12	17	21
z toho do 28 dní	7	9	9	8	3	5	6	5	6	15
1-4	3	3	3	3	1	3	2	3	8	4
5-9	3	4	2	2	3	2	3	1	2	2
10-14	2	3	7	2	3	-	2	3	3	2
15-19	10	12	10	7	14	4	9	5	5	1
20-24	14	13	15	9	5	7	6	9	10	5
25-29	20	20	18	17	19	9	7	10	9	12
30-34	19	18	28	12	18	18	19	31	20	22
35-39	28	34	22	25	23	26	29	29	37	21
40-44	50	44	37	54	44	38	50	52	41	36
45-49	108	94	86	95	59	79	68	61	51	64
50-54	183	178	153	138	165	141	154	130	123	96
55-59	278	255	297	252	272	267	248	255	238	220
60-64	257	266	279	303	352	363	384	398	398	373
65-69	406	408	369	354	351	332	339	357	407	453
70-74	814	804	742	672	652	542	512	459	466	407
75-79	1 404	1 249	1 256	1 143	1 114	976	984	922	899	795
80-84	1 149	1 403	1 564	1 660	1 588	1 547	1 454	1 390	1 362	1 307
85-89	1 378	1 194	1 091	871	883	1 059	1 191	1 431	1 502	1 542
90-94	753	846	928	894	892	797	640	573	562	574
95 let a více	201	222	223	208	268	239	276	308	312	306

19. Zemřelí podle pohlaví a příčin smrti

Hl. m. Praha

	2001	2002	2003	2004	2005	2006	2007	2008	2009	2010
Muži	6 121	6 244	6 349	6 111	5 941	5 814	5 819	5 830	5 893	6 003
v tom podle skupin příčin:										
Některé infekční a parazitární nemoci (A00-B99)	22	16	10	14	19	27	29	52	45	45
Novotvary (C00-D48)	1 750	1 838	1 899	1 980	1 771	1 825	1 814	1 753	1 778	1 806
Nemoci krve, krvetvorných orgánů a některé poruchy týkající se mechanismu imunity (D50-D89)	5	2	4	5	6	2	3	7	7	4
Nemoci endokrinní, výživy a přeměny látek (E00-E90)	52	27	26	40	42	58	104	99	97	86
Poruchy duševní a poruchy chování (F00-F99)	2	7	3	15	24	20	17	19	13	10
Nemoci nervové soustavy (G00 - G99)	90	76	119	95	123	147	96	126	104	91
Nemoci oka a očních adnex (H00 - H59)	-	-	-	-	-	-	-	-	-	-
Nemoci ucha a bradavkového výběžku (H60-H95)	-	-	-	-	-	-	-	-	1	-
Nemoci oběhové soustavy (I00-I99)	2 957	3 080	2 981	2 790	2 608	2 393	2 516	2 436	2 419	2 550
Nemoci dýchací soustavy (J00-J99)	300	296	330	314	437	387	358	375	354	358
Nemoci trávicí soustavy (K00-K93)	271	266	259	242	300	264	291	318	275	286
Nemoci kůže a podkožního vaziva (L00-L99)	-	-	-	-	1	1	2	-	-	2
Nemoci svalové a kosterní soustavy a pojivové tkáně (M00-M99)	3	-	-	1	-	2	4	2	-	-
Nemoci močové a pohlavní soustavy (N00-N99)	66	61	81	82	63	96	42	41	53	99
Některé stavy vzniklé v perinatálním období (P00-P96)	11	6	11	8	6	13	10	8	10	10
Vrozené vady, deformace a chromosomální abnormality (Q00-Q99)	10	6	4	-	4	6	10	9	3	6
Příznaky, znaky a abnormální klinické a laboratorní nálezy nezařazené jinde (R00-R99)	87	87	108	97	134	117	148	174	310	229
Vnější příčiny poranění a otrav (V01-Y98)	495	476	514	428	403	456	375	411	424	421
Ženy	7 089	7 089	7 139	6 738	6 732	6 460	6 389	6 439	6 472	6 263
v tom podle skupin příčin:										
Některé infekční a parazitární nemoci (A00-B99)	15	9	14	10	11	33	31	53	48	52
Novotvary (C00-D48)	1 724	1 768	1 734	1 876	1 707	1 726	1 687	1 660	1 698	1 582
Nemoci krve, krvetvorných orgánů a některé poruchy týkající se mechanismu imunity (D50-D89)	7	1	3	2	3	7	7	8	6	6
Nemoci endokrinní, výživy a přeměny látek (E00-E90)	43	41	39	57	42	58	145	120	111	107
Poruchy duševní a poruchy chování (F00-F99)	-	2	2	6	10	10	5	9	8	16
Nemoci nervové soustavy (G00 - G99)	113	97	112	98	155	188	106	121	103	105
Nemoci oka a očních adnex (H00 - H59)	-	-	-	-	-	-	-	-	-	-
Nemoci ucha a bradavkového výběžku (H60-H95)	-	-	-	-	-	-	-	-	-	-
Nemoci oběhové soustavy (I00-I99)	4 184	4 140	4 104	3 584	3 586	3 273	3 280	3 265	3 259	3 316
Nemoci dýchací soustavy (J00-J99)	270	293	370	280	480	419	361	335	364	289
Nemoci trávicí soustavy (K00-K93)	241	223	255	231	261	289	259	288	268	259
Nemoci kůže a podkožního vaziva (L00-L99)	-	-	-	-	2	4	1	-	-	-
Nemoci svalové a kosterní soustavy a pojivové tkáně (M00-M99)	3	1	-	1	-	2	3	4	4	5
Nemoci močové a pohlavní soustavy (N00-N99)	87	93	95	102	110	102	60	67	58	101
Těhotenství, porod a šestinedělí (O00-O99)	1	1	1	1	-	1	-	-	1	1
Některé stavy vzniklé v perinatálním období (P00-P96)	4	13	5	9	2	5	7	8	8	12
Vrozené vady, deformace a chromosomální abnormality (Q00-Q99)	5	5	2	2	3	3	7	4	7	5
Příznaky, znaky a abnormální klinické a laboratorní nálezy nezařazené jinde (R00-R99)	97	91	84	139	104	91	144	236	310	191
Vnější příčiny poranění a otrav (V01-Y98)	295	311	319	340	256	249	286	261	219	216

Graf č. 19 Úmrtnost podle nejčastějších příčin v Praze a v ČR v období 2001-2010

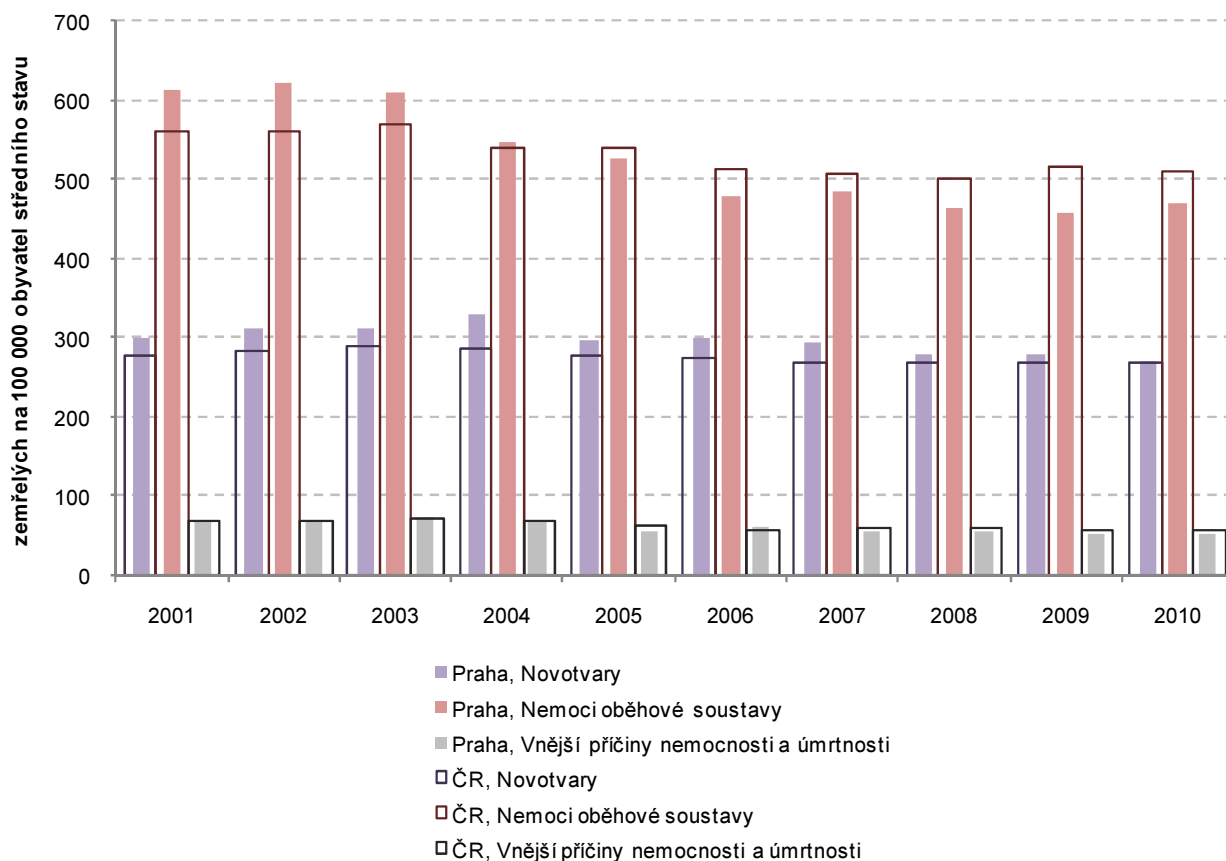

20. Úmrtnost podle věku a pohlaví *

Hl. m. Praha

	2001	2002	2003	2004	2005	2006	2007	2008	2009	2010
Muži	11,1	11,4	11,5	11,0	10,5	10,2	10,1	9,8	9,7	9,9
v tom podle věkových skupin:										
0	4,4	3,8	3,1	3,1	2,9	3,4	2,6	1,3	2,3	2,5
1-4	0,4	0,2	0,3	0,4	0,1	0,1	0,3	0,3	0,1	0,1
5-9	0,1	0,1	0,1	-	0,1	0,3	-	0,1	0,1	0,0
10-14	0,2	0,1	0,2	0,1	0,1	0,0	0,2	0,2	0,2	0,1
15-19	0,5	0,5	0,5	0,6	0,6	0,5	0,4	0,4	0,3	0,4
20-24	0,9	1,0	1,0	0,6	0,7	0,7	0,5	0,6	0,6	0,7
25-29	0,7	0,7	0,7	0,7	0,7	0,8	0,9	0,8	0,6	0,6
30-34	1,3	0,9	1,4	0,9	0,9	0,8	0,6	1,0	0,8	0,9
35-39	1,8	1,7	1,6	1,5	1,2	1,3	1,3	0,8	1,2	0,9
40-44	2,3	2,4	2,3	2,3	1,9	1,9	1,5	2,2	1,7	2,0
45-49	4,5	4,6	4,3	3,9	4,0	3,4	3,1	3,1	2,6	2,5
50-54	7,5	7,7	7,0	6,8	6,3	6,8	6,0	5,7	5,3	5,6
55-59	13,0	11,7	12,7	11,4	11,3	9,9	10,2	10,4	10,3	9,2
60-64	15,7	18,6	17,5	17,2	16,9	16,4	17,8	16,0	14,8	16,4
65-69	26,5	28,7	28,3	26,1	25,4	23,7	23,3	21,6	21,9	23,9
70-74	42,3	41,1	40,0	38,8	37,3	35,3	35,7	34,9	34,5	34,0
75-79	67,5	63,2	68,2	65,2	58,3	58,3	55,3	55,8	53,9	52,9
80-84	102,9	113,2	110,2	111,1	103,1	97,5	93,5	92,7	91,5	96,6
85-89	193,0	201,3	207,8	178,9	161,3	169,7	164,8	147,4	168,4	155,4
90-94	302,1	304,0	296,1	277,8	288,4	271,9	266,0	270,0	246,4	220,9
95 let a více	455,4	401,8	425,4	352,6	457,6	316,7	321,2	374,4	403,4	301,7
Ženy	11,6	11,6	11,7	11,0	11,0	10,5	10,3	10,2	10,1	9,7
v tom podle věkových skupin:										
0	2,0	4,1	1,9	3,3	1,0	1,8	1,9	1,8	2,4	3,0
1-4	0,2	0,2	0,2	0,2	0,1	0,1	0,1	0,1	0,3	0,2
5-9	0,1	0,2	0,1	0,1	0,1	0,1	0,1	0,0	0,1	0,1
10-14	0,1	0,1	0,2	0,1	0,1	-	0,1	0,1	0,1	0,1
15-19	0,3	0,4	0,3	0,2	0,5	0,1	0,3	0,2	0,2	0,0
20-24	0,3	0,3	0,4	0,2	0,1	0,2	0,2	0,2	0,3	0,1
25-29	0,4	0,4	0,3	0,3	0,4	0,2	0,1	0,2	0,2	0,2
30-34	0,5	0,5	0,7	0,3	0,4	0,3	0,3	0,5	0,3	0,4
35-39	0,7	0,8	0,5	0,6	0,6	0,6	0,7	0,7	0,8	0,4
40-44	1,4	1,2	1,0	1,4	1,1	0,9	1,2	1,2	1,0	0,9
45-49	2,2	2,0	2,0	2,3	1,5	2,1	1,9	1,6	1,3	1,6
50-54	3,5	3,5	3,1	2,8	3,4	3,0	3,4	3,0	3,0	2,4
55-59	5,9	5,1	5,7	4,9	5,3	5,3	5,1	5,3	5,0	4,7
60-64	8,8	8,6	8,3	8,1	8,6	8,2	8,1	8,2	8,2	7,8
65-69	13,9	14,8	13,8	13,5	13,3	12,2	11,8	11,3	11,7	12,0
70-74	25,7	25,9	24,6	23,1	23,6	20,7	20,5	18,8	19,4	16,9
75-79	48,6	44,3	45,7	42,6	41,9	36,9	37,7	35,9	36,2	33,6
80-84	82,4	86,3	84,5	82,2	76,2	74,0	70,2	67,8	67,3	64,7
85-89	154,3	150,9	159,9	138,1	130,1	133,6	127,2	132,3	126,7	124,5
90-94	231,1	247,4	262,7	247,2	253,6	250,3	226,5	227,0	230,9	210,0
95 let a více	410,2	428,6	415,3	356,2	420,7	334,3	348,5	372,9	366,2	363,4

* počet zemřelých na 1000 žijících obyvatel středního stavu

Migrační saldo Prahy s kraji ČR v období 2002-2010

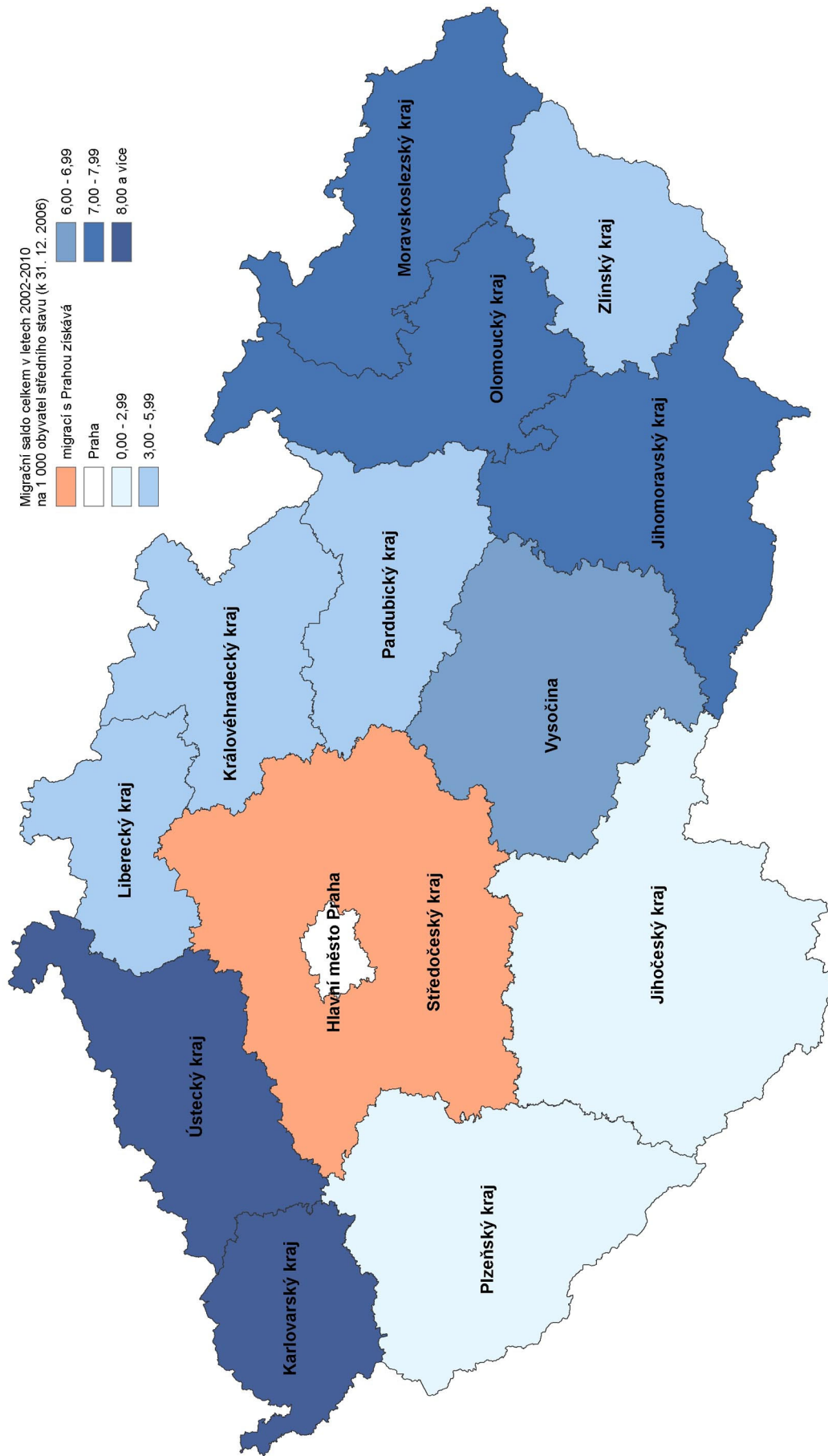

21. Stěhování do Prahy a z Prahy podle pohlaví a krajů ČR

Hl. m. Praha

	2001	2002	2003	2004	2005	2006	2007	2008	2009	2010
Přistěhovalí muži	6 719	18 314	17 840	16 125	22 910	25 154	30 775	26 451	20 197	16 976
z krajů ČR:										
Středočeský kraj	2 180	2 893	2 798	2 335	2 518	3 185	4 705	3 562	3 921	3 770
Jihočeský kraj	454	637	475	412	490	483	583	529	567	586
Plzeňský kraj	292	508	349	274	357	368	533	475	619	777
Karlovarský kraj	266	528	377	303	334	308	397	551	580	408
Ústecký kraj	555	754	873	806	788	1 369	1 521	1 273	1 284	1 236
Liberecký kraj	321	400	345	299	306	401	589	545	509	483
Královéhradecký kraj	333	519	425	345	431	461	775	619	584	495
Pardubický kraj	265	414	376	309	352	320	417	405	460	333
Vysočina	257	355	330	272	301	369	529	452	464	352
Jihomoravský kraj	346	618	644	524	755	834	1 095	894	768	783
Olomoucký kraj	228	321	247	254	328	391	653	494	397	357
Zlínský kraj	162	274	222	187	214	236	256	305	261	258
Moravskoslezský kraj	413	495	465	445	513	620	818	694	758	768
ze zahraničí	647	9 598	9 914	9 360	15 223	15 809	17 904	15 653	9 025	6 370
Přistěhovalé ženy	6 402	13 719	12 700	12 638	17 572	19 907	24 036	20 743	17 897	16 485
z krajů ČR:										
Středočeský kraj	2 043	2 444	2 415	2 295	2 519	3 014	4 211	3 383	3 644	3 681
Jihočeský kraj	476	547	479	482	512	587	628	594	545	583
Plzeňský kraj	254	441	324	304	348	394	473	389	582	599
Karlovarský kraj	247	392	317	308	299	349	417	508	498	436
Ústecký kraj	541	685	694	737	790	1 152	1 178	1 094	1 131	1 162
Liberecký kraj	335	354	354	352	330	402	496	456	445	478
Královéhradecký kraj	314	386	336	323	362	483	643	540	545	545
Pardubický kraj	241	278	319	270	393	348	384	364	376	330
Vysočina	262	313	302	331	362	400	453	435	420	386
Jihomoravský kraj	342	494	470	407	577	747	865	796	730	689
Olomoucký kraj	204	268	221	275	341	374	525	408	352	383
Zlínský kraj	170	200	214	234	222	280	329	345	311	339
Moravskoslezský kraj	392	483	461	448	537	658	761	681	726	700
ze zahraničí	581	6 434	5 794	5 872	9 980	10 719	12 673	10 750	7 592	6 174

	dokončení									
	2001	2002	2003	2004	2005	2006	2007	2008	2009	2010
Vystěhovalí muži	10 855	14 812	13 116	12 051	15 546	21 487	16 882	14 676	12 517	14 806
z krajů ČR:										
Středočeský kraj	4 344	4 465	4 438	5 077	6 084	6 512	7 952	9 593	8 152	8 572
Jihočeský kraj	441	467	372	385	366	426	455	507	506	496
Plzeňský kraj	233	283	272	257	341	284	493	833	547	333
Karlovarský kraj	158	94	87	94	113	94	210	183	155	160
Ústecký kraj	552	566	587	592	499	569	871	1 011	710	771
Liberecký kraj	254	269	242	235	256	280	342	371	403	413
Královéhradecký kraj	222	279	264	261	309	340	352	380	418	571
Pardubický kraj	126	232	208	214	215	181	230	303	262	304
Vysočina	187	221	192	179	205	200	254	289	209	235
Jihomoravský kraj	121	159	151	186	197	219	329	371	454	469
Olomoucký kraj	119	94	93	90	102	103	177	132	104	137
Zlínský kraj	89	88	76	93	61	62	103	76	112	101
Moravskoslezský kraj	134	91	121	115	142	137	220	324	227	225
do zahraničí	3 875	7 504	6 013	4 273	6 656	12 080	4 894	303	258	2 019
Vystěhovalé ženy	9 095	11 758	10 350	10 004	13 167	17 314	14 945	13 474	11 885	13 049
z krajů ČR:										
Středočeský kraj	4 477	4 865	4 712	5 273	6 138	6 749	8 286	9 273	8 143	8 395
Jihočeský kraj	419	438	410	435	400	449	491	526	536	520
Plzeňský kraj	243	278	273	265	327	210	440	594	410	331
Karlovarský kraj	103	105	83	111	116	106	208	177	167	217
Ústecký kraj	563	589	559	589	485	496	764	779	631	688
Liberecký kraj	231	279	258	246	249	278	359	336	331	367
Královéhradecký kraj	222	282	221	245	253	294	324	358	368	381
Pardubický kraj	149	174	171	194	211	210	239	260	236	241
Vysočina	172	201	185	204	182	218	208	240	233	227
Jihomoravský kraj	121	153	152	154	181	201	267	297	274	328
Olomoucký kraj	78	89	69	79	96	95	106	112	105	116
Zlínský kraj	74	56	69	55	62	74	87	84	109	104
Moravskoslezský kraj	84	98	83	112	126	142	170	193	149	184
do zahraničí	2 159	4 151	3 105	2 042	4 341	7 792	2 996	245	193	950
Stěhování uvnitř Prahy										
muži	12 469	12 392	11 553	13 810	20 933	22 000	28 656	28 506	28 448	29 396
ženy	13 749	13 643	12 629	14 702	20 446	21 495	25 721	26 079	25 748	26 964

Graf č. 20 Migrační saldo se zahraničím podle pohlaví v Praze a ČR v letech 2002-2010

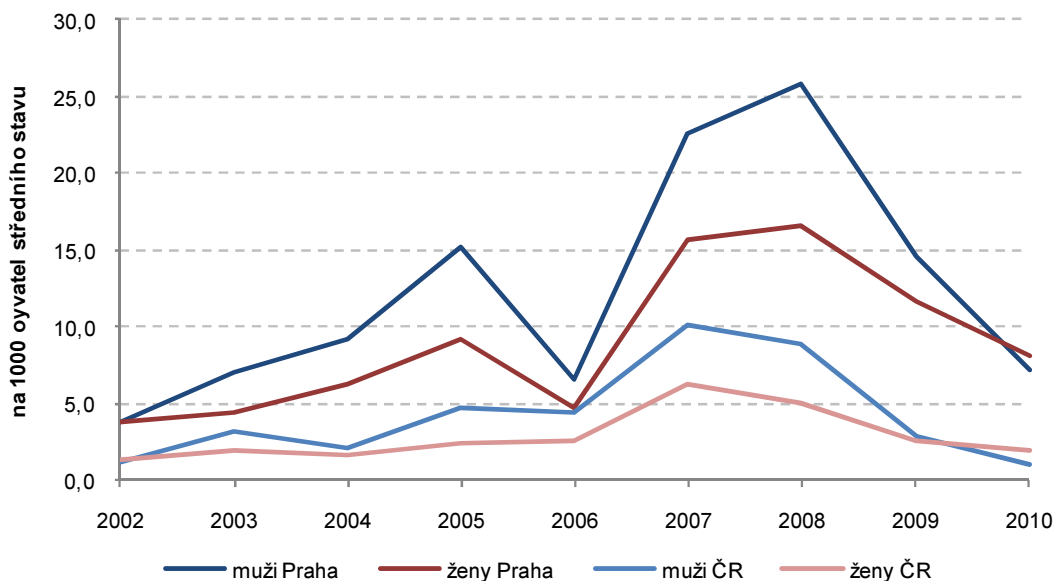

22. Stěhování do Prahy a z Prahy podle pohlaví, věku a druhu stěhování

Hl. m. Praha

Rok	Druh stěhování	Věkové skupiny								
		0-9	10-19	20-29	30-39	40-49	50-59	60-69	70-79	80 a více let
Muži										
2001	Uvnitř Prahy	1 807	1 350	3 232	2 492	1 428	1 269	437	333	121
	Přistěhovalí z krajů ČR	517	418	2 432	1 489	694	318	104	78	22
	ze zahraničí	45	50	157	150	90	85	40	26	4
	Vystěhovalí do krajů ČR	935	659	1 570	1 357	976	774	404	218	87
	do zahraničí	124	185	1 120	1 195	807	357	77	9	1
2002	Uvnitř Prahy	1 701	1 309	3 077	2 581	1 471	1 313	531	273	136
	Přistěhovalí z krajů ČR	585	565	3 265	2 215	1 245	561	166	86	28
	ze zahraničí	709	792	3 103	2 429	1 646	751	137	26	5
	Vystěhovalí do krajů ČR	1 064	649	1 660	1 408	954	821	428	232	92
	do zahraničí	220	327	2 263	2 151	1 570	750	195	25	3
2003	Uvnitř Prahy	1 501	1 222	2 820	2 495	1 402	1 177	577	253	106
	Přistěhovalí z krajů ČR	586	537	2 936	2 007	1 203	464	111	51	31
	ze zahraničí	461	797	3 893	2 250	1 616	708	151	34	4
	Vystěhovalí do krajů ČR	934	646	1 532	1 460	934	860	446	194	97
	do zahraničí	158	298	2 135	1 530	1 147	590	144	7	4
2004	Uvnitř Prahy	1 616	1 242	2 758	2 663	1 476	1 248	590	269	152
	Přistěhovalí z krajů ČR	602	476	2 388	1 861	845	378	125	60	30
	ze zahraničí	363	539	3 409	2 359	1 697	767	190	27	9
	Vystěhovalí do krajů ČR	1 050	682	1 600	1 655	1 033	890	557	230	81
	do zahraničí	103	186	1 575	1 096	811	414	78	7	3
2005	Uvnitř Prahy	2 468	1 769	4 793	4 981	3 036	2 185	1 030	460	211
	Přistěhovalí z krajů ČR	672	463	2 810	2 163	916	439	126	58	40
	ze zahraničí	616	1 048	5 787	4 113	2 479	1 004	146	26	4
	Vystěhovalí do krajů ČR	1 293	750	1 647	2 072	1 191	997	612	202	126
	do zahraničí	239	405	2 175	1 910	1 304	530	74	15	4
2006	Uvnitř Prahy	2 703	1 835	4 922	5 623	3 047	2 260	1 021	395	194
	Přistěhovalí z krajů ČR	797	613	3 356	2 681	1 160	477	138	81	42
	ze zahraničí	453	1 160	6 454	4 118	2 517	942	131	30	4
	Vystěhovalí do krajů ČR	1 450	738	1 696	2 296	1 240	1 015	683	197	92
	do zahraničí	377	616	4 206	3 476	2 256	979	148	16	6
2007	Uvnitř Prahy	3 103	2 102	7 213	7 730	4 218	2 616	1 159	353	162
	Přistěhovalí z krajů ČR	913	705	4 696	3 717	1 826	703	197	72	42
	ze zahraničí	922	1 618	6 822	4 676	2 691	942	190	38	5
	Vystěhovalí do krajů ČR	1 751	920	2 333	2 940	1 641	1 223	850	220	110
	do zahraničí	201	256	1 847	1 217	864	403	87	17	2
2008	Uvnitř Prahy	3 034	1 997	6 948	7 898	4 338	2 496	1 234	367	194
	Přistěhovalí z krajů ČR	1 008	599	3 692	3 222	1 349	646	171	65	46
	ze zahraničí	915	1 508	6 334	3 831	2 021	827	175	32	10
	Vystěhovalí do krajů ČR	1 970	944	2 906	3 812	2 075	1 418	842	263	143
	do zahraničí	9	17	77	90	64	29	12	4	1
2009	Uvnitř Prahy	2 902	1 887	7 376	7 872	4 249	2 437	1 174	365	186
	Přistěhovalí z krajů ČR	1 069	576	3 719	3 404	1 485	649	173	61	36
	ze zahraničí	789	1 133	3 633	1 889	1 016	414	117	27	7
	Vystěhovalí do krajů ČR	1 812	833	2 383	3 223	1 662	1 121	872	233	120
	do zahraničí	13	8	41	79	57	31	25	2	2
2010	Uvnitř Prahy	3 161	2 019	7 192	8 159	4 424	2 650	1 275	337	179
	Přistěhovalí z krajů ČR	1 234	571	3 032	3 314	1 456	695	204	66	34
	ze zahraničí	788	942	2 355	1 237	623	267	121	31	6
	Vystěhovalí do krajů ČR	1 944	803	2 369	3 395	1 810	1 176	941	226	123
	do zahraničí	57	57	242	628	491	354	168	21	1

Rok	Druh stěhování	Věkové skupiny								
		0-9	10-19	20-29	30-39	40-49	50-59	60-69	70-79	80 a více let
Ženy										
2001	Uvnitř Prahy	1 641	1 418	4 106	2 369	1 303	1 416	544	582	370
	Přistěhované z krajů ČR	513	437	2 788	983	456	247	153	144	100
	ze zahraničí	59	65	151	109	71	65	38	20	3
	Vystěhované do krajů ČR	931	628	1 786	1 134	740	749	360	371	237
	do zahraničí	117	216	766	573	322	118	38	8	1
2002	Uvnitř Prahy	1 687	1 322	4 016	2 461	1 308	1 324	549	571	405
	Přistěhované z krajů ČR	621	573	3 211	1 452	657	370	144	128	129
	ze zahraničí	731	863	2 442	1 209	747	312	94	26	10
	Vystěhované do krajů ČR	1 039	729	1 937	1 326	753	805	381	343	294
	do zahraničí	181	378	1 762	948	536	237	73	27	9
2003	Uvnitř Prahy	1 439	1 217	3 516	2 417	1 268	1 324	543	462	443
	Přistěhované z krajů ČR	570	522	3 103	1 423	605	325	134	116	108
	ze zahraničí	418	786	2 422	1 115	620	301	86	36	10
	Vystěhované do krajů ČR	866	664	1 800	1 309	721	871	416	319	279
	do zahraničí	142	263	1 497	613	367	157	52	11	3
2004	Uvnitř Prahy	1 532	1 234	3 582	2 756	1 326	1 349	643	490	437
	Přistěhované z krajů ČR	547	495	3 002	1 463	589	330	120	122	98
	ze zahraničí	371	569	2 606	1 163	714	307	99	32	11
	Vystěhované do krajů ČR	979	702	1 894	1 573	883	888	439	314	290
	do zahraničí	97	129	1 017	412	224	121	31	8	3
2005	Uvnitř Prahy	2 211	1 845	5 128	4 320	2 286	2 026	1 092	780	758
	Přistěhované z krajů ČR	644	487	3 295	1 765	652	357	155	116	121
	ze zahraničí	587	914	3 993	2 311	1 509	526	90	39	11
	Vystěhované do krajů ČR	1 132	734	2 012	1 803	929	996	562	333	325
	do zahraničí	213	362	1 532	1 128	748	291	48	16	3
2006	Uvnitř Prahy	2 495	1 892	5 339	4 987	2 412	2 124	1 088	631	527
	Přistěhované z krajů ČR	777	637	3 707	2 255	937	432	176	148	119
	ze zahraničí	482	1 019	4 195	2 513	1 745	627	93	36	9
	Vystěhované do krajů ČR	1 384	765	2 055	2 124	957	967	638	303	329
	do zahraničí	409	642	2 741	1 980	1 385	512	77	37	9
2007	Uvnitř Prahy	2 733	2 229	6 695	6 371	3 242	2 350	1 136	482	483
	Přistěhované z krajů ČR	852	747	4 385	3 016	1 325	579	215	119	125
	ze zahraničí	826	1 393	4 994	2 752	1 755	705	191	37	20
	Vystěhované do krajů ČR	1 677	890	2 645	2 866	1 369	1 191	739	290	282
	do zahraničí	216	265	1 158	608	474	221	38	14	2
2008	Uvnitř Prahy	2 882	2 095	6 436	6 776	3 206	2 254	1 312	595	523
	Přistěhované z krajů ČR	915	590	3 826	2 747	988	508	184	122	113
	ze zahraničí	800	1 433	4 349	2 115	1 259	582	151	49	12
	Vystěhované do krajů ČR	1 818	863	2 783	3 415	1 528	1 279	834	349	360
	do zahraničí	5	15	76	66	31	33	12	5	2
2009	Uvnitř Prahy	2 785	1 984	6 322	6 689	3 445	2 208	1 286	540	489
	Přistěhované z krajů ČR	1 069	587	3 573	2 945	1 174	540	206	96	115
	ze zahraničí	725	1 153	3 364	1 275	663	272	95	27	18
	Vystěhované do krajů ČR	1 742	825	2 428	2 880	1 307	1 044	800	310	356
	do zahraničí	10	7	53	67	23	14	14	5	-
2010	Uvnitř Prahy	3 077	2 098	6 510	7 034	3 544	2 267	1 415	564	455
	Přistěhované z krajů ČR	1 166	574	3 473	3 074	1 068	487	238	120	111
	ze zahraničí	669	1 107	2 578	988	465	202	119	38	8
	Vystěhované do krajů ČR	1 849	785	2 320	3 074	1 381	1 111	927	302	350
	do zahraničí	38	62	290	328	128	65	34	4	1

23. Stěhování v Praze podle pohlaví a věku

Hl. m. Praha

	2001	2002	2003	2004	2005	2006	2007	2008	2009	2010
Přistěhovalí										
Muži	6 719	18 314	17 840	16 125	22 910	25 154	30 775	26 451	20 197	16 976
v tom podle věkových skupin:										
0-4	305	706	608	600	824	757	1 140	1 243	1 215	1 338
5-9	257	588	439	365	464	493	695	680	643	684
10-14	206	575	466	382	441	448	654	577	497	468
15-19	262	782	868	633	1 070	1 325	1 669	1 530	1 212	1 045
20-24	987	2 674	3 009	2 289	3 738	4 670	5 256	4 680	3 500	2 338
25-29	1 602	3 694	3 820	3 508	4 859	5 140	6 262	5 346	3 852	3 049
30-34	1 028	2 655	2 469	2 468	3 689	4 059	5 008	4 194	3 167	2 718
35-39	611	1 989	1 788	1 752	2 587	2 740	3 385	2 859	2 126	1 833
40-44	448	1 626	1 600	1 482	2 017	2 082	2 648	1 913	1 454	1 163
45-49	336	1 265	1 219	1 060	1 378	1 595	1 869	1 457	1 047	916
50-54	264	883	729	704	928	940	1 079	954	688	593
55-59	139	429	443	441	515	479	566	519	375	369
60-64	81	186	182	207	193	187	261	231	189	237
65-69	63	117	80	108	79	82	126	115	101	88
70-74	52	62	49	44	52	68	63	57	49	54
75-79	52	50	36	43	32	43	47	40	39	43
80-84	16	23	23	31	34	31	26	31	27	21
85-89	6	8	8	5	8	10	18	16	13	15
90-94	3	2	3	3	2	5	3	6	3	3
95 a více let	1	-	1	-	-	-	-	3	-	1
Ženy	6 402	13 719	12 700	12 638	17 572	19 907	24 036	20 743	17 897	16 485
v tom podle věkových skupin:										
0-4	314	754	554	569	755	774	1 023	1 136	1 193	1 282
5-9	258	598	434	349	476	485	655	579	601	553
10-14	209	574	392	355	436	433	606	554	448	458
15-19	293	862	916	709	965	1 223	1 534	1 469	1 292	1 223
20-24	1 249	2 549	2 478	2 313	3 059	3 478	4 135	3 766	3 290	2 628
25-29	1 690	3 104	3 047	3 295	4 229	4 424	5 244	4 409	3 647	3 423
30-34	713	1 654	1 583	1 690	2 520	3 031	3 709	3 142	2 745	2 698
35-39	379	1 007	955	936	1 556	1 737	2 059	1 720	1 475	1 364
40-44	283	801	664	753	1 264	1 513	1 683	1 254	1 031	844
45-49	244	603	561	550	897	1 169	1 397	993	806	689
50-54	179	433	380	385	585	662	836	687	516	417
55-59	133	249	246	252	298	397	448	403	296	272
60-64	112	136	133	142	154	150	249	223	166	222
65-69	79	102	87	77	91	119	157	112	135	135
70-74	78	72	71	81	77	99	84	95	58	96
75-79	86	82	81	73	78	85	72	76	65	62
80-84	37	71	65	76	75	73	81	71	65	70
85-89	45	40	32	21	30	32	41	36	54	41
90-94	19	23	21	10	20	21	13	15	14	6
95 a více let	2	5	-	2	7	2	10	3	-	2

	2001	2002	2003	2004	2005	2006	2007	2008	2009	2010
Vystěhovalí										
Muži	10 855	14 812	13 116	12 051	15 546	21 487	16 882	14 676	12 517	14 806
v tom podle věkových skupin:										
0-4	582	702	640	713	996	1 168	1 319	1 385	1 301	1 435
5-9	477	582	452	440	536	659	633	594	524	566
10-14	418	474	435	425	537	600	559	465	388	455
15-19	426	502	509	443	618	754	617	496	453	405
20-24	1 057	1 523	1 540	1 255	1 511	2 538	1 831	1 115	962	903
25-29	1 633	2 400	2 127	1 920	2 311	3 364	2 349	1 868	1 462	1 708
30-34	1 389	1 878	1 703	1 548	2 267	3 381	2 436	2 345	1 878	2 262
35-39	1 163	1 681	1 287	1 203	1 715	2 391	1 721	1 557	1 424	1 761
40-44	994	1 385	1 097	1 013	1 418	1 967	1 419	1 250	956	1 233
45-49	789	1 139	984	831	1 077	1 529	1 086	889	763	1 068
50-54	661	923	825	738	892	1 144	943	787	613	774
55-59	470	648	625	566	635	850	683	660	539	756
60-64	289	390	400	461	477	579	687	562	587	704
65-69	192	233	190	174	209	252	250	292	310	405
70-74	127	159	129	134	125	118	141	145	138	157
75-79	100	98	72	103	92	95	96	122	97	90
80-84	42	55	69	51	81	60	83	89	63	75
85-89	33	27	17	17	33	24	23	47	48	37
90-94	12	13	12	13	14	12	6	6	6	11
95 a více let	1	-	3	3	2	2	-	2	5	1
Ženy	9 095	11 758	10 350	10 004	13 167	17 314	14 945	13 474	11 885	13 049
v tom podle věkových skupin:										
0-4	576	699	595	662	867	1 134	1 298	1 251	1 254	1 310
5-9	472	521	413	414	478	659	595	572	498	577
10-14	384	474	436	400	509	584	507	454	387	415
15-19	460	633	491	431	587	823	648	424	445	432
20-24	1 119	1 681	1 455	1 170	1 390	2 006	1 596	979	937	884
25-29	1 433	2 018	1 842	1 741	2 154	2 790	2 207	1 880	1 544	1 726
30-34	984	1 313	1 144	1 259	1 768	2 500	2 259	2 254	1 895	2 060
35-39	723	961	778	726	1 163	1 604	1 215	1 227	1 052	1 342
40-44	544	671	568	585	913	1 324	1 051	860	758	860
45-49	518	618	520	522	764	1 018	792	699	572	649
50-54	476	532	516	472	684	759	732	634	521	557
55-59	391	510	512	537	603	720	680	678	537	619
60-64	228	287	304	329	390	495	545	592	523	601
65-69	170	167	164	141	220	220	232	254	291	360
70-74	167	174	181	139	156	172	139	168	159	153
75-79	212	196	149	183	193	168	165	186	156	153
80-84	100	151	152	179	161	185	153	185	171	167
85-89	96	99	75	68	102	90	84	135	156	140
90-94	40	46	50	42	57	56	37	33	20	37
95 a více let	2	7	5	4	8	7	10	9	9	7

	2001	2002	2003	2004	2005	2006	2007	2008	2009	2010
Přírůstek stěhováním										
Muži	-4 136	3 502	4 724	4 074	7 364	3 667	13 893	11 775	7 680	2 170
v tom podle věkových skupin:										
0-4	-277	4	-32	-113	-172	-411	-179	-142	-86	-97
5-9	-220	6	-13	-75	-72	-166	62	86	119	118
10-14	-212	101	31	-43	-96	-152	95	112	109	13
15-19	-164	280	359	190	452	571	1 052	1 034	759	640
20-24	-70	1 151	1 469	1 034	2 227	2 132	3 425	3 565	2 538	1 435
25-29	-31	1 294	1 693	1 588	2 548	1 776	3 913	3 478	2 390	1 341
30-34	-361	777	766	920	1 422	678	2 572	1 849	1 289	456
35-39	-552	308	501	549	872	349	1 664	1 302	702	72
40-44	-546	241	503	469	599	115	1 229	663	498	-70
45-49	-453	126	235	229	301	66	783	568	284	-152
50-54	-397	-40	-96	-34	36	-204	136	167	75	-181
55-59	-331	-219	-182	-125	-120	-371	-117	-141	-164	-387
60-64	-208	-204	-218	-254	-284	-392	-426	-331	-398	-467
65-69	-129	-116	-110	-66	-130	-170	-124	-177	-209	-317
70-74	-75	-97	-80	-90	-73	-50	-78	-88	-89	-103
75-79	-48	-48	-36	-60	-60	-52	-49	-82	-58	-47
80-84	-26	-32	-46	-20	-47	-29	-57	-58	-36	-54
85-89	-27	-19	-9	-12	-25	-14	-5	-31	-35	-22
90-94	-9	-11	-9	-10	-12	-7	-3	-	-3	-8
95 a více let	-	-	-2	-3	-2	-2	-	1	-5	-
Ženy	-2 693	1 961	2 350	2 634	4 405	2 593	9 091	7 269	6 012	3 436
v tom podle věkových skupin:										
0-4	-262	55	-41	-93	-112	-360	-275	-115	-61	-28
5-9	-214	77	21	-65	-2	-174	60	7	103	-24
10-14	-175	100	-44	-45	-73	-151	99	100	61	43
15-19	-167	229	425	278	378	400	886	1 045	847	791
20-24	130	868	1 023	1 143	1 669	1 472	2 539	2 787	2 353	1 744
25-29	257	1 086	1 205	1 554	2 075	1 634	3 037	2 529	2 103	1 697
30-34	-271	341	439	431	752	531	1 450	888	850	638
35-39	-344	46	177	210	393	133	844	493	423	22
40-44	-261	130	96	168	351	189	632	394	273	-16
45-49	-274	-15	41	28	133	151	605	294	234	40
50-54	-297	-99	-136	-87	-99	-97	104	53	-5	-140
55-59	-258	-261	-266	-285	-305	-323	-232	-275	-241	-347
60-64	-116	-151	-171	-187	-236	-345	-296	-369	-357	-379
65-69	-91	-65	-77	-64	-129	-101	-75	-142	-156	-225
70-74	-89	-102	-110	-58	-79	-73	-55	-73	-101	-57
75-79	-126	-114	-68	-110	-115	-83	-93	-110	-91	-91
80-84	-63	-80	-87	-103	-86	-112	-72	-114	-106	-97
85-89	-51	-59	-43	-47	-72	-58	-43	-99	-102	-99
90-94	-21	-23	-29	-32	-37	-35	-24	-18	-6	-31
95 a více let	-	-2	-5	-2	-1	-5	-	-6	-9	-5

24. Stěhování podle pohlaví a rodinného stavu

Hl. m. Praha

	2001	2002	2003	2004	2005	2006	2007	2008	2009	2010
Přistěhovalí muži	6 719	18 314	17 840	16 125	22 910	25 154	30 775	26 451	20 197	16 976
v tom podle rodinného stavu:										
nezjištěno	82	7 891	3 481	1 571	650	539	434	316	217	203
svobodný	3 436	5 171	7 245	7 171	11 174	12 735	16 215	15 459	12 277	10 701
ženatý	2 597	4 450	6 263	6 427	9 854	10 560	12 378	9 680	6 873	5 160
rozvedený	544	749	763	876	1 145	1 211	1 622	883	739	831
ovdovělý	60	53	88	80	87	109	126	113	91	81
Vystěhovalí muži	10 855	14 812	13 116	12 051	15 546	21 487	16 882	14 676	12 517	14 806
v tom podle rodinného stavu:										
nezjištěno	287	1 962	2 338	1 941	310	280	210	162	120	107
svobodný	4 723	5 572	4 834	4 451	6 829	9 615	7 861	7 301	6 098	7 405
ženatý	4 828	6 145	4 889	4 597	7 102	9 984	7 368	5 791	5 047	5 890
rozvedený	870	981	901	928	1 125	1 420	1 271	1 232	1 088	1 237
ovdovělý	147	152	154	134	180	188	172	190	164	167
Přistěhovalé ženy	6 402	13 719	12 700	12 638	17 572	19 907	24 036	20 743	17 897	16 485
v tom podle rodinného stavu:										
nezjištěno	59	5 165	1 800	844	334	298	261	183	127	176
svobodná	2 904	3 966	5 277	5 917	8 483	9 440	11 907	11 353	10 145	9 547
vdaná	2 484	3 460	4 353	4 509	6 716	7 611	8 927	7 351	5 920	5 199
rozvedená	654	804	899	1 009	1 513	1 981	2 215	1 275	1 215	1 140
ovdovělá	301	324	371	359	526	577	726	581	490	423
Vystěhovalé ženy	9 095	11 758	10 350	10 004	13 167	17 314	14 945	13 474	11 885	13 049
v tom podle rodinného stavu:										
nezjištěno	254	1 086	987	730	204	142	124	123	92	51
svobodná	3 383	4 258	3 773	3 625	5 162	7 201	6 348	5 443	4 995	5 762
vdaná	3 902	4 720	4 016	4 014	5 741	7 347	6 231	5 492	4 721	4 966
rozvedená	932	1 064	946	1 020	1 342	1 737	1 550	1 635	1 351	1 519
ovdovělá	624	630	628	615	718	887	692	781	726	751

Graf č. 21 Stěhující se do Prahy a z Prahy podle věku (celkem za období 2002 - 2010)

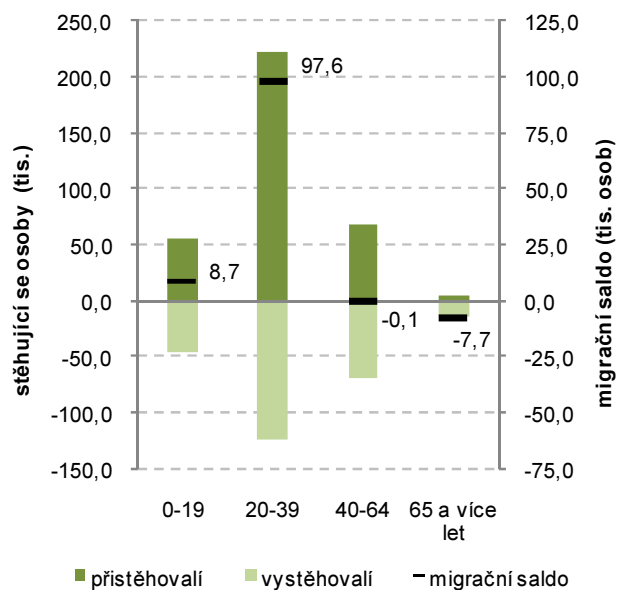

Graf č. 22 Migrační saldo podle státního občanství v letech 2002, 2006 a 2010

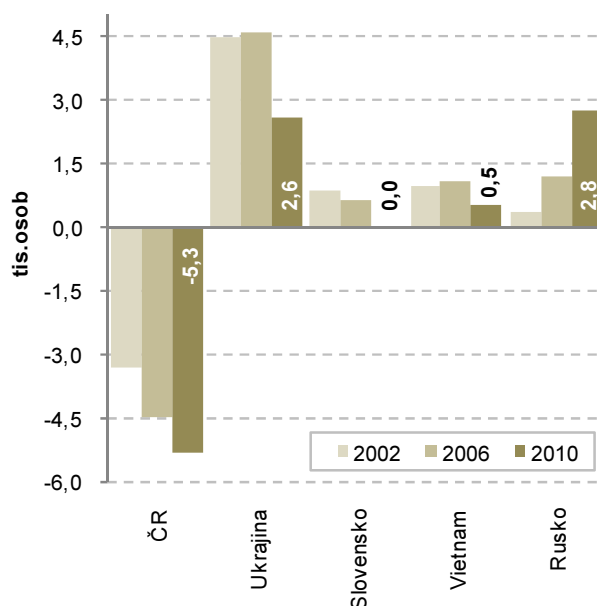

25. Stěhování podle vybraných státních občanství a pohlaví

Hl. m. Praha

	2001	2002	2003	2004	2005	2006	2007	2008	2009	2010
Přistěhovalí muži	6 719	18 314	17 840	16 125	22 910	25 154	30 775	26 451	20 197	16 976
v tom občanství:										
Česko	4 797	5 166	4 726	4 874	5 167	5 566	5 948	6 126	5 504	6 065
Ukrajina	950	4 574	4 574	4 228	8 924	10 192	10 593	7 187	4 769	3 370
Slovensko	193	3 231	3 404	2 562	1 524	618	2 033	1 144	917	836
Vietnam	160	784	571	417	711	1 102	1 862	1 981	1 295	749
Rusko	122	805	628	522	1 242	1 602	2 186	1 983	1 499	1 456
Polsko	30	225	190	225	201	55	192	105	99	83
Německo	25	264	238	276	206	93	222	275	237	146
Rakousko	10	98	86	118	43	14	56	29	26	41
Maďarsko	1	11	17	22	11	6	26	17	30	28
ostatní	431	3 156	3 406	2 881	4 881	5 906	7 657	7 604	5 821	4 202
Přistěhovalé ženy	6 402	13 719	12 700	12 638	17 572	19 907	24 036	20 743	17 897	16 485
v tom občanství:										
Česko	5 294	5 712	5 480	5 745	6 079	6 772	7 048	7 030	6 623	7 307
Ukrajina	409	2 461	2 180	2 193	5 127	6 308	6 951	4 734	3 480	2 546
Slovensko	136	1 922	1 797	1 816	1 121	489	1 766	1 026	927	862
Vietnam	145	579	430	337	518	805	1 167	1 119	780	541
Rusko	148	902	656	545	1 356	1 748	2 354	2 271	1 679	1 770
Polsko	5	59	52	89	85	34	136	90	81	78
Německo	8	94	91	127	78	39	119	94	83	64
Rakousko	2	42	24	17	12	5	15	12	8	17
Maďarsko	-	19	16	13	8	5	24	16	19	30
ostatní	255	1 929	1 974	1 756	3 188	3 702	4 456	4 351	4 217	3 270
Vystěhovalí muži	10 855	14 812	13 116	12 051	15 546	21 487	16 882	14 676	12 517	14 806
v tom občanství:										
Česko	6 218	6 803	6 488	6 979	7 664	8 009	8 940	9 243	8 432	8 918
Ukrajina	1 430	1 821	1 555	1 285	4 322	7 747	4 082	3 423	2 122	2 158
Slovensko	669	2 796	2 568	2 106	181	235	329	317	248	1 007
Vietnam	183	237	103	103	290	506	459	415	539	511
Rusko	391	723	311	214	570	1 024	486	264	242	209
Polsko	36	61	112	83	25	30	36	18	23	197
Německo	44	190	182	93	34	17	50	54	49	243
Rakousko	20	123	74	42	11	6	14	8	9	136
Maďarsko	19	12	8	12	1	-	7	1	3	17
ostatní	1 845	2 046	1 715	1 134	2 448	3 913	2 479	933	850	1 410
Vystěhovalé ženy	9 095	11 758	10 350	10 004	13 167	17 314	14 945	13 474	11 885	13 049
v tom občanství:										
Česko	6 690	7 398	6 959	7 577	8 163	8 820	9 947	10 366	9 480	9 795
Ukrajina	649	723	687	558	2 385	4 178	2 184	1 825	1 201	1 167
Slovensko	435	1 499	1 113	867	196	225	363	311	232	691
Vietnam	76	165	76	58	195	326	295	209	254	279
Rusko	319	654	302	191	581	1 118	536	277	274	259
Polsko	14	16	46	30	13	18	21	7	12	39
Německo	12	68	67	30	9	13	23	16	16	82
Rakousko	3	31	29	16	6	-	5	6	2	17
Maďarsko	9	11	13	9	2	-	3	-	2	13
ostatní	888	1 193	1 058	668	1 617	2 616	1 568	457	412	707

26. Změna počtu obyvatel a hustota zalidnění podle městských částí

Hl. m. Praha, městské části

Území	Počet obyvatel k 31.12.2001	Počet obyvatel k 31.12.2010	Změna počtu obyvatel v letech 2001-2010 (%)	Výměra (km ²)	Hustota zalidnění k 31.12.2010 (osob na 1 km ²)
Praha	1 160 118	1 257 158	8,4	496,1	2 534
v tom městské části:					
Praha 1	33 825	30 002	-11,3	5,5	5 420
Praha 2	49 932	49 193	-1,5	4,2	11 755
Praha 3	71 873	73 587	2,4	6,5	11 353
Praha 4	130 196	128 431	-1,4	24,2	5 308
Praha-Kunratice	5 746	8 642	50,4	8,1	1 067
Praha 5	76 755	84 103	9,6	27,5	3 058
Praha-Slivenec	2 003	2 806	40,1	7,6	370
Praha 6	99 850	101 574	1,7	41,5	2 446
Praha-Lysolaje	793	1 334	68,2	2,5	539
Praha-Nebušice	2 302	3 324	44,4	3,7	903
Praha-Přední Kopanina	435	787	80,9	3,3	240
Praha-Suchdol	5 259	6 699	27,4	5,1	1 305
Praha 7	40 357	42 200	4,6	7,1	5 948
Praha-Troja	926	1 237	33,6	3,4	367
Praha 8	101 494	103 508	2,0	21,8	4 748
Praha-Březiněves	640	1 054	64,7	3,4	311
Praha-Ďáblice	2 212	3 207	45,0	7,4	435
Praha-Dolní Chabry	2 503	3 602	43,9	5,0	721
Praha 9	41 630	53 972	29,6	13,3	4 055
Praha 10	107 713	110 971	3,0	18,6	5 965
Praha 11	80 586	78 575	-2,5	9,8	8 021
Praha-Křeslice	351	857	144,2	3,4	249
Praha-Šeberov	1 725	2 833	64,2	5,0	566
Praha-Újezd	1 827	2 729	49,4	3,7	737
Praha 12	54 369	54 829	0,8	23,3	2 352
Praha-Libuš	7 944	9 846	23,9	5,2	1 881
Praha 13	52 388	61 018	16,5	13,2	4 611
Praha-Řeporyje	2 290	3 883	69,6	9,9	394
Praha 14	37 411	46 291	23,7	13,5	3 423
Praha-Dolní Počernice	1 748	2 198	25,7	5,8	382
Praha 15	27 162	31 015	14,2	10,2	3 029
Praha-Dolní Měcholupy	1 120	2 197	96,2	4,7	471
Praha-Dubeč	1 997	3 278	64,1	8,6	381
Praha-Petrovice	6 025	6 291	4,4	1,8	3 523
Praha-Štěrboholy	952	1 933	103,0	3,0	651
Praha 16	7 099	8 462	19,2	9,3	909
Praha-Lipence	1 541	2 266	47,0	8,3	274
Praha-Lochkov	576	613	6,4	2,7	226
Praha-Velká Chuchle	1 713	2 012	17,5	6,0	334
Praha-Zbraslav	7 847	9 438	20,3	9,9	957
Praha 17	23 063	25 542	10,7	3,3	7 845
Praha-Zličín	2 961	5 067	71,1	7,2	706
Praha 18	14 192	17 193	21,1	5,6	3 065
Praha-Čakovice	5 629	10 112	79,6	10,2	993
Praha 19	4 560	6 611	45,0	6,0	1 101
Praha-Satalice	1 336	2 393	79,1	3,8	630
Praha-Vinoř	2 574	3 736	45,1	6,0	623
Praha 20	13 040	15 071	15,6	16,9	890
Praha 21	7 259	9 907	36,5	10,1	976
Praha-Běchovice	1 692	3 604	113,0	6,8	527
Praha-Klánovice	2 579	3 123	21,1	5,9	530
Praha-Koloděje	846	1 286	52,0	3,7	344
Praha 22	4 636	8 366	80,5	15,6	536
Praha-Benice	345	519	50,4	2,8	187
Praha-Kolovraty	1 803	3 262	80,9	6,5	503
Praha-Královice	258	319	23,6	5,0	64
Praha-Nedvězí	230	250	8,7	3,8	66

27. Vývoj počtu obyvatel (k 31.12.) městských částí Prahy v letech 2001-2010

Hl. m. Praha, městské části

	2001	2002	2003	2004	2005	2006	2007	2008	2009	2010
Praha	1 160 118	1 161 938	1 165 581	1 170 571	1 181 610	1 188 126	1 212 097	1 233 211	1 249 026	1 257 158
v tom městské části:										
Praha 1	33 825	33 356	32 853	32 552	31 964	31 223	30 641	30 343	30 502	30 002
Praha 2	49 932	49 340	48 918	48 309	47 913	47 063	47 818	48 575	49 389	49 193
Praha 3	71 873	71 277	70 936	70 646	70 481	69 939	71 140	72 991	73 497	73 587
Praha 4	130 196	129 760	129 481	129 150	129 181	128 868	129 752	130 287	129 475	128 431
Praha-Kunratice	5 746	6 001	6 152	6 477	6 894	7 271	7 697	8 089	8 458	8 642
Praha 5	76 755	77 372	78 178	79 057	80 040	80 504	82 062	83 573	84 303	84 103
Praha-Slivenec	2 003	1 978	2 052	2 093	2 191	2 256	2 450	2 570	2 661	2 806
Praha 6	99 850	99 181	99 112	98 985	99 481	99 263	99 704	100 600	101 089	101 574
Praha-Lysolaje	793	872	956	984	998	1 054	1 096	1 119	1 249	1 334
Praha-Nebošice	2 302	2 404	2 424	2 554	2 697	2 726	2 952	3 104	3 288	3 324
Praha-Přední Kopanina	435	497	546	554	619	648	670	712	778	787
Praha-Suchdol	5 259	5 458	5 740	5 770	5 583	5 806	5 962	6 167	6 473	6 699
Praha 7	40 357	40 038	39 666	39 536	39 596	39 425	40 336	40 843	41 818	42 200
Praha-Troja	926	900	862	926	970	1 102	1 170	1 193	1 191	1 237
Praha 8	101 494	100 532	99 676	99 356	99 840	100 255	101 350	102 021	102 905	103 508
Praha-Březiněves	640	652	685	700	737	751	771	917	991	1 054
Praha-Ďáblice	2 212	2 273	2 331	2 477	2 680	2 803	2 907	3 048	3 139	3 207
Praha-Dolní Chabry	2 503	2 600	2 701	2 839	2 998	3 120	3 228	3 382	3 537	3 602
Praha 9	41 630	42 198	42 745	43 202	44 415	45 389	47 896	50 364	52 572	53 972
Praha 10	107 713	106 962	107 038	107 317	107 989	108 609	110 516	111 685	111 048	110 971
Praha 11	80 586	80 180	79 899	79 556	79 337	78 772	78 867	78 519	78 679	78 575
Praha-Křeslice	351	361	381	471	556	610	698	771	803	857
Praha-Šeberov	1 725	1 824	1 912	2 088	2 205	2 374	2 489	2 666	2 773	2 833
Praha-Újezd	1 827	1 913	1 931	1 991	2 218	2 338	2 431	2 516	2 648	2 729
Praha 12	54 369	54 094	54 084	54 170	54 252	54 337	54 728	54 876	54 893	54 829
Praha-Libuš	7 944	8 343	8 593	8 713	9 170	9 490	10 213	10 460	10 020	9 846
Praha 13	52 388	52 840	53 432	54 067	55 154	55 802	57 071	58 204	59 443	61 018
Praha-Řeporyje	2 290	2 395	2 429	2 562	2 768	2 838	3 017	3 316	3 757	3 883
Praha 14	37 411	38 370	39 529	40 574	41 641	42 341	43 780	44 639	45 564	46 291
Praha-Dolní Počernice	1 748	1 780	1 851	1 910	1 949	2 010	2 134	2 190	2 177	2 198
Praha 15	27 162	26 939	27 144	27 210	27 552	28 101	29 213	29 902	30 442	31 015
Praha-Dolní Měcholupy	1 120	1 113	1 184	1 241	1 334	1 417	1 570	1 788	2 021	2 197
Praha-Dubeč	1 997	2 055	2 105	2 172	2 294	2 463	2 761	2 971	3 154	3 278
Praha-Petrovice	6 025	6 108	6 089	6 073	6 132	6 146	6 201	6 169	6 204	6 291
Praha-Štěrboholy	952	997	1 013	1 032	1 151	1 282	1 504	1 705	1 860	1 933
Praha 16	7 099	7 469	7 612	7 710	7 874	7 955	8 131	8 201	8 377	8 462
Praha-Lipence	1 541	1 574	1 683	1 759	1 872	1 931	1 982	2 134	2 219	2 266
Praha-Lochkov	576	587	577	578	590	586	606	592	597	613
Praha-Velká Chuchle	1 713	1 723	1 730	1 764	1 798	1 809	1 835	1 833	1 946	2 012
Praha-Zbraslav	7 847	7 879	7 926	8 049	8 265	8 377	8 731	9 186	9 420	9 438
Praha 17	23 063	23 318	23 463	23 828	24 391	24 545	25 150	25 365	25 522	25 542
Praha-Zličín	2 961	2 965	3 097	3 197	3 244	3 337	3 501	3 972	4 464	5 067
Praha 18	14 192	14 240	14 311	14 438	14 721	15 325	16 083	16 433	17 063	17 193
Praha-Čakovice	5 629	5 769	5 954	6 101	6 371	6 717	7 450	8 644	9 611	10 112
Praha 19	4 560	4 600	4 640	4 793	4 918	5 164	5 644	6 149	6 436	6 611
Praha-Satalice	1 336	1 435	1 556	1 768	1 906	2 002	2 057	2 186	2 271	2 393
Praha-Vinoř	2 574	2 706	2 801	2 886	3 001	3 079	3 219	3 350	3 741	3 736
Praha 20	13 040	13 178	13 297	13 383	13 682	13 946	14 276	14 571	15 016	15 071
Praha 21	7 259	7 453	7 610	7 776	8 178	8 478	8 755	9 209	9 585	9 907
Praha-Běchovice	1 692	3 060	3 094	3 157	3 259	3 586	4 219	4 038	3 702	3 604
Praha-Klánovice	2 579	2 612	2 679	2 751	2 818	2 837	2 909	2 939	3 056	3 123
Praha-Koloděje	846	888	897	962	1 079	1 159	1 182	1 206	1 249	1 286
Praha 22	4 636	4 766	4 900	5 021	5 145	5 269	5 668	6 812	7 702	8 366
Praha-Benice	345	330	424	436	446	464	465	467	486	519
Praha-Kolovraty	1 803	1 941	2 217	2 402	2 525	2 605	2 867	3 066	3 187	3 262
Praha-Královice	258	258	263	278	322	321	332	334	314	319
Praha-Nedvězí	230	224	222	220	225	238	240	249	261	250

28. Pohyb obyvatel podle 10 územních obvodů Prahy

Hl. m. Praha, 10 územních obvodů

Obvod	Střední stav obyvatel	Sňatky	Rozvody	Živě narození	Potraty	Zemřelí	Přistěhovalí	Vystěhovalí	Stav k 31.12.
2001									
Praha 1	34 241	218	82	266	.	480	934	1 615	33 825
Praha 2	50 494	278	158	420	.	755	1 127	2 155	49 932
Praha 3	72 473	423	266	601	.	1 019	2 041	2 668	71 873
Praha 4	283 490	1 528	1 056	2 157	.	2 845	6 011	7 698	282 393
Praha 5	155 281	791	656	1 457	.	1 324	4 440	5 079	155 173
Praha 6	132 478	689	406	986	.	1 614	2 954	3 830	131 702
Praha 7	41 584	261	123	378	.	599	1 093	1 455	41 283
Praha 8	107 610	642	334	922	.	1 388	2 464	3 511	106 849
Praha 9	133 894	752	521	1 297	.	1 221	4 770	4 064	134 496
Praha 10	153 137	823	497	1 197	.	1 965	3 717	4 305	152 592
2002									
Praha 1	33 502	230	152	269	.	485	1 514	1 767	33 356
Praha 2	49 559	303	161	421	.	728	1 997	2 282	49 340
Praha 3	71 450	408	224	599	.	1 002	2 690	2 883	71 277
Praha 4	281 754	1 596	899	2 208	.	2 823	9 709	9 372	282 115
Praha 5	155 639	896	533	1 435	.	1 337	7 503	5 992	156 782
Praha 6	131 437	704	419	1 018	.	1 691	5 702	5 001	131 730
Praha 7	41 006	257	117	346	.	617	1 647	1 721	40 938
Praha 8	106 325	658	288	963	.	1 351	3 620	4 024	106 057
Praha 9	135 929	757	541	1 264	.	1 287	8 438	4 622	138 289
Praha 10	152 199	838	520	1 167	.	2 012	5 479	5 172	152 054
2003									
Praha 1	33 039	210	111	298	118	468	1 277	1 610	32 853
Praha 2	49 063	293	115	419	182	689	1 938	2 090	48 918
Praha 3	70 954	450	252	606	281	1 075	2 857	2 729	70 936
Praha 4	282 019	1 472	809	2 265	1 088	3 013	8 951	8 266	282 052
Praha 5	157 440	793	603	1 477	781	1 341	7 064	5 266	158 716
Praha 6	131 646	692	464	1 094	507	1 574	5 301	4 310	132 241
Praha 7	40 697	248	151	370	159	604	1 448	1 624	40 528
Praha 8	105 610	686	338	919	403	1 327	3 200	3 456	105 393
Praha 9	139 280	777	507	1 371	642	1 334	7 114	4 476	140 964
Praha 10	152 103	846	534	1 238	527	2 063	6 281	4 530	152 980
2004									
Praha 1	32 597	231	122	319	119	435	1 478	1 663	32 552
Praha 2	48 501	318	182	441	148	659	1 956	2 347	48 309
Praha 3	70 574	381	231	668	281	993	2 961	2 926	70 646
Praha 4	281 607	1 630	963	2 496	1 030	2 837	8 953	8 519	282 145
Praha 5	159 502	864	554	1 610	725	1 302	7 191	5 379	160 836
Praha 6	132 092	707	417	1 176	459	1 602	4 910	4 050	132 675
Praha 7	40 445	268	174	414	149	555	1 773	1 698	40 462
Praha 8	105 037	656	344	1 063	428	1 281	3 887	3 690	105 372
Praha 9	142 070	821	472	1 509	607	1 265	6 984	4 491	143 701
Praha 10	153 192	885	510	1 435	558	1 920	6 108	4 730	153 873
2005									
Praha 1	32 247	202	103	318	129	438	1 445	1 913	31 964
Praha 2	48 144	288	159	491	148	655	2 577	2 809	47 913
Praha 3	70 602	428	246	705	246	949	3 555	3 476	70 481
Praha 4	282 853	1 615	876	2 786	1 038	2 818	11 742	10 598	283 257
Praha 5	162 208	867	544	1 626	738	1 360	9 645	6 951	163 796
Praha 6	132 917	739	399	1 195	530	1 519	6 653	5 235	133 769
Praha 7	40 476	257	143	453	155	573	2 241	2 017	40 566
Praha 8	106 005	724	241	1 229	435	1 258	5 358	4 446	106 255
Praha 9	145 988	829	497	1 607	561	1 258	10 194	6 306	147 938
Praha 10	154 676	828	472	1 533	527	1 845	8 093	5 983	155 671

dokončení

Obvod	Střední stav obyvatel	Sňatky	Rozvody	Živě narození	Potraty	Zemřeli	Přistěhovalí	Vystěhovalí	Stav k 31.12.
2006									
Praha 1	31 582	214	100	316	120	381	1 464	2 140	31 223
Praha 2	47 445	287	141	526	143	593	2 801	3 584	47 063
Praha 3	69 973	449	217	673	231	957	3 707	3 965	69 939
Praha 4	282 957	1 581	907	2 893	1 006	2 736	12 830	12 794	283 450
Praha 5	164 552	894	497	1 795	669	1 306	10 203	9 093	165 395
Praha 6	133 656	727	406	1 348	453	1 456	7 418	7 037	134 042
Praha 7	40 469	270	104	434	138	490	2 511	2 494	40 527
Praha 8	106 573	703	407	1 224	423	1 195	5 834	5 189	106 929
Praha 9	150 056	860	500	1 702	604	1 257	12 078	8 428	152 033
Praha 10	156 313	856	458	1 619	506	1 903	9 706	7 568	157 525
2007									
Praha 1	30 838	192	88	312	119	404	1 770	2 260	30 641
Praha 2	46 800	291	112	509	143	601	4 557	3 710	47 818
Praha 3	69 906	433	199	755	235	925	5 641	4 270	71 140
Praha 4	284 996	1 668	918	2 907	1 072	2 887	16 667	13 960	286 177
Praha 5	166 940	960	541	1 864	677	1 210	12 050	8 713	169 386
Praha 6	134 311	791	329	1 424	462	1 446	8 444	6 930	135 534
Praha 7	40 756	255	120	470	157	528	4 070	3 033	41 506
Praha 8	107 379	702	330	1 300	411	1 180	6 816	5 609	108 256
Praha 9	155 514	943	486	1 921	614	1 251	15 779	8 878	159 604
Praha 10	159 014	914	498	1 733	518	1 776	12 165	7 612	162 035
2008									
Praha 1	30 509	198	66	311	147	366	1 780	2 023	30 343
Praha 2	48 414	272	163	554	167	556	4 092	3 333	48 575
Praha 3	72 574	430	202	825	253	876	6 229	4 327	72 991
Praha 4	287 135	1 559	803	3 199	1 013	2 841	13 887	13 009	287 413
Praha 5	171 903	852	566	1 962	751	1 232	11 593	8 128	173 581
Praha 6	136 277	647	301	1 481	528	1 516	7 824	6 256	137 067
Praha 7	42 139	275	137	513	175	521	3 635	3 097	42 036
Praha 8	108 942	607	347	1 383	430	1 249	6 441	5 463	109 368
Praha 9	163 196	882	577	2 130	641	1 277	13 829	8 368	165 918
Praha 10	164 192	858	504	1 981	589	1 835	11 373	7 635	165 919
2009									
Praha 1	30 356	185	65	343	156	349	1 947	1 782	30 502
Praha 2	49 295	226	142	575	120	565	4 167	3 363	49 389
Praha 3	73 339	388	196	784	263	887	5 152	4 543	73 497
Praha 4	287 402	1 402	691	3 159	980	2 792	11 639	12 473	286 946
Praha 5	175 981	831	556	2 025	711	1 295	10 629	7 753	177 187
Praha 6	137 743	623	176	1 396	476	1 537	7 215	5 742	138 399
Praha 7	42 474	283	130	531	162	542	3 540	2 556	43 009
Praha 8	110 097	581	306	1 354	429	1 254	6 318	5 214	110 572
Praha 9	169 391	845	498	2 301	646	1 282	13 037	7 931	172 043
Praha 10	166 878	894	390	2 020	589	1 862	9 246	7 841	167 482
2010									
Praha 1	30 089	147	100	285	151	324	1 853	2 314	30 002
Praha 2	49 330	254	115	561	145	575	3 669	3 851	49 193
Praha 3	73 321	396	229	826	254	914	5 380	5 202	73 587
Praha 4	286 353	1 312	758	3 192	958	2 872	10 287	11 668	285 885
Praha 5	178 072	845	583	2 097	682	1 260	10 319	8 675	179 668
Praha 6	138 548	655	243	1 504	441	1 504	7 094	6 233	139 260
Praha 7	43 206	250	129	554	148	478	3 262	2 910	43 437
Praha 8	110 834	508	305	1 314	397	1 217	6 300	5 598	111 371
Praha 9	173 874	797	559	2 332	655	1 241	11 198	8 835	175 497
Praha 10	168 099	814	503	2 127	596	1 881	9 076	7 546	169 258

29. Pohyb obyvatel podle 22 správních obvodů Prahy

Hl. m. Praha, 22 správních obvodů

Obvod	Střední stav obyvatel	Sňatky	Rozvody	Živě narození	Potraty	Zemřelí	Přistěhovalí	Vystěhovalí	Stav k 31.12.
2001									
Praha 1	34 241	218	82	266	.	480	934	1 615	33 825
Praha 2	50 494	278	158	420	.	755	1 127	2 155	49 932
Praha 3	72 473	423	266	601	.	1 019	2 041	2 668	71 873
Praha 4	136 563	766	480	1 048	.	1 786	3 595	4 146	135 942
Praha 5	78 899	442	322	740	.	835	2 520	2 851	78 758
Praha 6	109 300	572	311	827	.	1 471	2 517	3 200	108 639
Praha 7	41 584	261	123	378	.	599	1 093	1 455	41 283
Praha 8	107 610	642	334	922	.	1 388	2 464	3 511	106 849
Praha 9	41 640	252	162	401	.	510	1 496	1 762	41 630
Praha 10	108 136	570	328	835	.	1 614	2 786	3 153	107 713
Praha 11	84 798	484	340	669	.	631	1 989	2 619	84 489
Praha 12	62 480	281	237	442	.	430	1 623	2 114	62 313
Praha 13	54 650	237	243	521	.	280	1 581	1 841	54 678
Praha 14	38 769	200	159	420	.	255	2 012	1 271	39 159
Praha 15	37 390	213	140	286	.	260	988	1 266	37 256
Praha 16	18 723	96	74	174	.	186	736	718	18 776
Praha 17	26 187	133	112	181	.	166	708	967	26 024
Praha 18	19 886	89	61	118	.	85	306	423	19 821
Praha 19	8 465	79	50	141	.	152	516	531	8 470
Praha 20	13 018	66	49	110	.	103	328	321	13 040
Praha 21	12 116	66	40	107	.	116	729	373	12 376
Praha 22	7 260	37	28	74	.	89	214	172	7 272
2002									
Praha 1	33 502	230	152	269	.	485	1 514	1 767	33 356
Praha 2	49 559	303	161	421	.	728	1 997	2 282	49 340
Praha 3	71 450	408	224	599	.	1 002	2 690	2 883	71 277
Praha 4	135 608	752	415	1 070	.	1 756	5 689	5 184	135 761
Praha 5	78 845	488	265	725	.	850	4 046	3 329	79 350
Praha 6	108 228	575	320	817	.	1 533	4 773	4 284	108 412
Praha 7	41 006	257	117	346	.	617	1 647	1 721	40 938
Praha 8	106 325	658	288	963	.	1 351	3 620	4 024	106 057
Praha 9	41 780	273	163	396	.	553	2 573	1 848	42 198
Praha 10	107 291	596	292	831	.	1 642	3 942	3 882	106 962
Praha 11	84 289	494	303	642	.	654	2 567	2 766	84 278
Praha 12	62 211	352	181	500	.	421	2 506	2 461	62 437
Praha 13	54 849	280	203	515	.	280	2 372	2 050	55 235
Praha 14	39 638	205	175	408	.	281	2 403	1 539	40 150
Praha 15	37 154	191	215	280	.	291	1 400	1 433	37 212
Praha 16	18 982	113	52	168	.	183	1 271	800	19 232
Praha 17	26 172	144	112	228	.	182	1 297	1 084	26 283
Praha 18	19 864	79	67	101	.	96	474	431	14 240
Praha 19	8 543	81	39	126	.	156	938	497	14 510
Praha 20	13 099	65	56	113	.	97	506	384	13 178
Praha 21	13 005	54	41	120	.	104	2 176	555	14 013
Praha 22	7 400	49	13	52	.	71	453	187	7 519

Obvod	Střední stav obyvatel	Sňatky	Rozvody	Živě narození	Potraty	Zemřelí	Přistěhovalí	Vystěhovalí	Stav k 31.12.
2003									
Praha 1	33 039	210	111	298	118	468	1 277	1 610	32 853
Praha 2	49 063	293	115	419	182	689	1 938	2 090	48 918
Praha 3	70 954	450	252	606	281	1 075	2 857	2 729	70 936
Praha 4	135 619	702	364	1 089	1 056	1 829	5 238	4 626	135 633
Praha 5	79 673	429	299	777	776	856	3 957	2 998	80 230
Praha 6	108 326	578	337	893	507	1 438	4 620	3 709	108 778
Praha 7	40 697	248	151	370	159	604	1 448	1 624	40 528
Praha 8	105 610	686	338	919	403	1 327	3 200	3 456	105 393
Praha 9	42 316	267	131	404	629	528	2 441	1 770	42 745
Praha 10	106 720	622	305	848	520	1 708	4 359	3 423	107 038
Praha 11	84 134	461	267	679	29	723	2 426	2 537	84 123
Praha 12	62 633	310	178	499	3	466	2 301	2 094	62 677
Praha 13	55 429	254	227	492	3	265	2 236	1 837	55 861
Praha 14	40 496	235	178	432	-	290	2 445	1 357	41 380
Praha 15	37 227	181	204	305	6	266	1 592	1 308	37 535
Praha 16	19 321	98	64	179	2	194	1 011	700	19 528
Praha 17	26 337	126	140	230	-	162	1 155	946	26 560
Praha 18	14 209	82	49	101	-	111	475	394	14 311
Praha 19	14 670	72	60	148	10	165	894	436	14 951
Praha 20	13 236	54	51	119	2	121	474	353	13 297
Praha 21	14 353	67	38	167	1	119	957	738	14 280
Praha 22	7 789	42	25	83	1	84	685	177	8 026
2004									
Praha 1	32 597	231	122	319	119	435	1 478	1 663	32 552
Praha 2	48 501	318	182	441	148	659	1 956	2 347	48 309
Praha 3	70 574	381	231	668	281	993	2 961	2 926	70 646
Praha 4	135 341	780	462	1 234	745	1 731	5 196	4 705	135 627
Praha 5	80 578	467	248	810	719	833	4 102	3 159	81 150
Praha 6	108 569	594	325	975	458	1 468	4 085	3 523	108 847
Praha 7	40 445	268	174	414	149	555	1 773	1 698	40 462
Praha 8	105 037	656	344	1 063	428	1 281	3 887	3 690	105 372
Praha 9	42 828	268	134	454	591	510	2 419	1 906	43 202
Praha 10	106 939	602	301	988	551	1 570	4 374	3 513	107 317
Praha 11	84 052	503	302	746	158	650	2 762	2 875	84 106
Praha 12	62 645	352	201	524	127	456	2 345	2 207	62 883
Praha 13	56 096	279	232	555	6	283	2 374	1 878	56 629
Praha 14	41 905	218	175	469	1	282	2 422	1 505	42 484
Praha 15	37 616	225	185	334	5	270	1 501	1 372	37 728
Praha 16	19 669	96	63	212	-	169	955	666	19 860
Praha 17	26 682	135	103	234	1	151	1 279	897	27 025
Praha 18	14 352	112	47	127	2	96	632	536	14 438
Praha 19	15 298	84	37	190	11	181	1 025	437	15 548
Praha 20	13 295	62	43	119	1	99	460	394	13 383
Praha 21	14 392	77	36	150	1	97	760	447	14 646
Praha 22	8 206	53	22	105	2	80	497	191	8 357

Obvod	Střední stav obyvatel	Sňatky	Rozvody	Živě narození	Potraty	Zemřelí	Přistěhovalí	Vystěhovalí	Stav k 31.12.
2005									
Praha 1	32 247	202	103	318	129	438	1 445	1 913	31 964
Praha 2	48 144	288	159	491	148	655	2 577	2 809	47 913
Praha 3	70 602	428	246	705	246	949	3 555	3 476	70 481
Praha 4	136 075	763	386	1 339	744	1 698	6 733	5 926	136 075
Praha 5	81 615	486	275	857	712	854	5 186	4 108	82 231
Praha 6	108 846	621	302	970	513	1 387	5 499	4 551	109 378
Praha 7	40 476	257	143	453	155	573	2 241	2 017	40 566
Praha 8	106 005	724	241	1 229	435	1 258	5 358	4 446	106 255
Praha 9	43 829	277	142	468	534	502	3 758	2 511	44 415
Praha 10	107 610	580	260	1 010	525	1 530	5 674	4 482	107 989
Praha 11	84 150	520	267	867	195	682	3 419	3 394	84 316
Praha 12	63 148	338	224	587	99	439	3 009	2 618	63 422
Praha 13	57 258	278	193	551	15	285	3 508	2 481	57 922
Praha 14	43 068	225	156	513	4	276	2 982	2 113	43 590
Praha 15	37 995	203	186	387	1	258	2 234	1 628	38 463
Praha 16	20 110	92	70	189	8	193	1 328	785	20 399
Praha 17	27 296	129	103	254	20	160	1 638	1 122	27 635
Praha 18	14 513	114	51	173	-	114	847	623	14 721
Praha 19	15 887	92	52	180	18	183	1 275	624	16 196
Praha 20	13 495	59	52	138	2	93	775	521	13 682
Praha 21	15 196	62	44	135	3	90	1 411	768	15 334
Praha 22	8 551	39	25	129	1	56	517	284	8 663
2006									
Praha 1	31 582	214	100	316	120	381	1 464	2 140	31 223
Praha 2	47 445	287	141	526	143	593	2 801	3 584	47 063
Praha 3	69 973	449	217	673	231	957	3 707	3 965	69 939
Praha 4	135 865	704	427	1 372	827	1 615	7 519	7 212	136 139
Praha 5	82 440	475	225	965	647	813	5 664	5 287	82 760
Praha 6	109 147	586	319	1 117	451	1 317	6 452	6 133	109 497
Praha 7	40 469	270	104	434	138	490	2 511	2 494	40 527
Praha 8	106 573	703	407	1 224	423	1 195	5 834	5 189	106 929
Praha 9	44 882	257	138	481	594	479	4 264	3 292	45 389
Praha 10	108 195	597	250	1 122	502	1 583	6 653	5 572	108 609
Praha 11	84 106	523	248	903	130	689	3 363	3 799	84 094
Praha 12	63 556	356	235	621	49	437	3 499	3 278	63 827
Praha 13	58 329	296	192	565	16	262	3 530	3 115	58 640
Praha 14	44 022	254	171	544	-	282	3 305	2 806	44 351
Praha 15	38 710	205	182	380	3	251	2 948	2 131	39 409
Praha 16	20 567	106	73	232	6	207	1 201	967	20 658
Praha 17	27 725	158	94	264	2	163	1 556	1 410	27 882
Praha 18	15 075	111	44	202	-	97	1 183	684	15 325
Praha 19	16 590	93	53	184	6	171	1 605	852	16 962
Praha 20	13 883	65	45	133	1	96	964	737	13 946
Praha 21	15 604	80	49	158	3	132	1 750	1 050	16 060
Praha 22	8 838	52	23	114	1	64	533	349	8 897

Obvod	Střední stav obyvatel	Sňatky	Rozvody	Živě narození	Potraty	Zemřelí	Přistěhovalí	Vystěhovalí	Stav k 31.12.
2007									
Praha 1	30 838	192	88	312	119	404	1 770	2 260	30 641
Praha 2	46 800	291	112	509	143	601	4 557	3 710	47 818
Praha 3	69 906	433	199	755	235	925	5 641	4 270	71 140
Praha 4	136 984	742	420	1 328	993	1 711	10 026	8 333	137 449
Praha 5	83 248	497	274	959	647	743	6 839	5 303	84 512
Praha 6	109 448	643	248	1 155	448	1 333	7 155	6 090	110 384
Praha 7	40 756	255	120	470	157	528	4 070	3 033	41 506
Praha 8	107 379	702	330	1 300	411	1 180	6 816	5 609	108 256
Praha 9	46 196	296	141	579	595	487	5 763	3 348	47 896
Praha 10	109 095	647	326	1 132	510	1 432	8 120	5 913	110 516
Praha 11	84 252	582	301	913	64	714	4 025	3 833	84 485
Praha 12	64 418	345	199	678	15	467	4 547	3 644	64 941
Praha 13	59 339	334	190	645	18	268	4 076	3 005	60 088
Praha 14	45 150	261	151	514	4	288	4 615	3 278	45 914
Praha 15	40 106	211	133	453	6	261	3 659	2 011	41 249
Praha 16	20 967	108	66	231	11	174	1 469	899	21 285
Praha 17	28 249	169	92	298	15	138	2 015	1 406	28 651
Praha 18	22 576	174	76	342	2	176	2 497	1 172	23 533
Praha 19	10 634	58	33	139	7	76	1 129	517	10 920
Praha 20	14 165	64	45	155	4	97	1 059	787	14 276
Praha 21	16 793	90	40	192	2	127	2 215	1 275	17 065
Praha 22	9 155	55	37	136	2	78	994	377	9 572
2008									
Praha 1	30 509	198	66	311	147	366	1 780	2 023	30 343
Praha 2	48 414	272	163	554	167	556	4 092	3 333	48 575
Praha 3	72 574	430	202	825	253	876	6 229	4 327	72 991
Praha 4	137 991	700	361	1 515	911	1 662	8 178	7 104	138 376
Praha 5	85 612	467	260	996	734	724	6 454	5 095	86 143
Praha 6	111 010	527	235	1 204	508	1 368	6 818	5 336	111 702
Praha 7	42 139	275	137	513	175	521	3 635	3 097	42 036
Praha 8	108 942	607	347	1 383	430	1 249	6 441	5 463	109 368
Praha 9	49 223	271	169	645	579	462	5 545	3 260	50 364
Praha 10	111 219	550	336	1 248	574	1 468	7 399	6 010	111 685
Praha 11	84 484	505	262	948	72	723	3 644	3 882	84 472
Praha 12	65 392	359	182	745	30	461	3 759	3 648	65 336
Praha 13	60 844	270	234	680	9	265	4 071	3 054	61 520
Praha 14	46 480	251	183	598	28	280	3 473	2 876	46 829
Praha 15	41 980	248	132	563	14	289	3 005	1 993	42 535
Praha 16	21 699	96	61	240	6	212	1 412	779	21 946
Praha 17	29 015	139	77	323	22	179	1 811	1 269	29 337
Praha 18	24 346	143	88	378	9	199	2 741	1 376	25 077
Praha 19	11 337	89	42	153	5	106	1 172	454	11 685
Praha 20	14 425	68	48	159	10	105	893	652	14 571
Praha 21	17 385	60	47	197	10	125	1 536	1 281	17 392
Praha 22	10 261	55	34	161	1	73	1 636	368	10 928

dokončení

Obvod	Střední stav obyvatel	Sňatky	Rozvody	Živě narození	Potraty	Zemřelí	Přistěhovalí	Vystěhovalí	Stav k 31.12.
2009									
Praha 1	30 356	185	65	343	156	349	1 947	1 782	30 502
Praha 2	49 295	226	142	575	120	565	4 167	3 363	49 389
Praha 3	73 339	388	196	784	263	887	5 152	4 543	73 497
Praha 4	138 254	646	330	1 526	872	1 641	7 003	7 331	137 933
Praha 5	86 847	424	271	990	681	759	5 698	5 108	86 964
Praha 6	112 250	518	135	1 142	454	1 385	6 258	4 840	112 877
Praha 7	42 474	283	130	531	162	542	3 540	2 556	43 009
Praha 8	110 097	581	306	1 354	429	1 254	6 318	5 214	110 572
Praha 9	51 564	259	155	699	531	479	5 244	3 256	52 572
Praha 10	111 475	574	251	1 215	564	1 505	5 964	6 311	111 048
Praha 11	84 711	415	204	982	73	697	3 548	3 402	84 903
Praha 12	65 231	347	160	659	35	455	2 853	3 480	64 913
Praha 13	62 532	281	208	709	19	312	3 993	2 710	63 200
Praha 14	47 314	230	154	569	69	316	3 339	2 680	47 741
Praha 15	43 198	248	112	591	15	272	2 625	1 798	43 681
Praha 16	22 335	107	65	269	10	195	1 222	683	22 559
Praha 17	29 760	124	53	311	23	181	1 830	1 311	29 986
Praha 18	26 051	159	72	457	14	164	2 738	1 434	26 674
Praha 19	12 147	69	39	198	10	105	1 109	439	12 448
Praha 20	14 793	54	36	184	14	116	977	600	15 016
Praha 21	17 522	74	42	194	8	102	1 203	1 095	17 592
Praha 22	11 411	66	24	206	10	84	1 324	424	11 950
2010									
Praha 1	30 089	147	100	285	151	324	1 853	2 314	30 002
Praha 2	49 330	254	115	561	145	575	3 669	3 851	49 193
Praha 3	73 321	396	229	826	254	914	5 380	5 202	73 587
Praha 4	137 484	607	365	1 522	861	1 662	6 207	6 927	137 073
Praha 5	86 629	417	271	1 010	658	732	5 284	5 617	86 909
Praha 6	113 010	524	175	1 223	412	1 346	6 200	5 236	113 718
Praha 7	43 206	250	129	554	148	478	3 262	2 910	43 437
Praha 8	110 834	508	305	1 314	397	1 217	6 300	5 598	111 371
Praha 9	53 406	241	132	735	555	473	4 874	3 736	53 972
Praha 10	110 739	501	327	1 284	571	1 497	5 927	5 791	110 971
Praha 11	84 934	384	230	932	75	723	3 236	3 354	84 994
Praha 12	64 749	324	167	749	22	491	2 649	3 145	64 675
Praha 13	64 090	301	227	722	11	318	4 320	3 023	64 901
Praha 14	48 076	195	182	562	48	293	3 172	2 693	48 489
Praha 15	44 168	230	133	597	13	301	2 663	1 926	44 714
Praha 16	22 576	103	75	287	10	172	1 052	935	22 791
Praha 17	30 315	155	78	359	32	196	1 969	1 509	30 609
Praha 18	27 048	145	99	417	17	156	2 207	1 837	27 305
Praha 19	12 612	67	42	200	9	97	743	554	12 740
Praha 20	15 004	68	53	180	16	118	711	718	15 071
Praha 21	17 728	81	51	238	10	104	1 142	948	17 920
Praha 22	12 378	80	39	235	12	79	1 116	506	12 716

30. Stěhování podle pohlaví a 22 správních obvodů

22 správních obvodů

	2001	2002	2003	2004	2005	2006	2007	2008	2009	2010
Přistěhovalí muži										
Praha 1	478	813	702	833	786	779	1 006	929	1 016	995
Praha 2	552	1 039	1 034	1 055	1 411	1 448	2 604	2 266	2 251	1 902
Praha 3	966	1 361	1 502	1 546	1 922	1 944	3 082	3 507	2 855	2 742
Praha 4	1 748	3 010	2 750	2 756	3 613	3 934	5 424	4 370	3 614	3 059
Praha 5	1 234	2 096	2 130	2 147	2 827	3 026	3 824	3 548	3 020	2 691
Praha 6	1 221	2 441	2 523	2 085	2 872	3 469	3 693	3 586	3 166	3 055
Praha 7	556	886	774	955	1 195	1 475	2 317	2 092	1 946	1 704
Praha 8	1 154	1 884	1 745	2 060	2 760	3 057	3 684	3 454	3 333	3 249
Praha 9	768	1 484	1 423	1 361	2 234	2 430	3 271	3 103	2 891	2 635
Praha 10	1 382	2 198	2 458	2 351	3 066	3 596	4 457	4 110	3 028	3 017
Praha 11	927	1 323	1 297	1 336	1 780	1 658	2 040	1 856	1 759	1 615
Praha 12	813	1 377	1 271	1 219	1 606	1 859	2 505	2 106	1 511	1 322
Praha 13	781	1 218	1 130	1 253	1 815	1 877	2 137	2 075	2 094	2 253
Praha 14	984	1 253	1 336	1 261	1 689	1 823	2 558	1 990	1 833	1 652
Praha 15	485	760	917	809	1 197	1 531	1 960	1 618	1 333	1 320
Praha 16	415	818	641	560	773	681	834	757	689	539
Praha 17	349	687	665	653	918	895	1 087	960	964	1 004
Praha 18	136	256	251	296	410	579	1 354	1 529	1 520	1 262
Praha 19	259	478	492	548	704	860	645	633	598	405
Praha 20	152	291	257	265	413	523	624	456	527	353
Praha 21	406	1 426	587	411	826	1 023	1 307	868	660	610
Praha 22	105	218	329	247	286	288	524	865	677	575
Přistěhovalé ženy										
Praha 1	456	701	575	645	659	685	764	851	931	858
Praha 2	575	958	904	901	1 166	1 353	1 953	1 826	1 916	1 767
Praha 3	1 075	1 329	1 355	1 415	1 633	1 763	2 559	2 722	2 297	2 638
Praha 4	1 847	2 679	2 488	2 440	3 120	3 585	4 602	3 808	3 389	3 148
Praha 5	1 286	1 950	1 827	1 955	2 359	2 638	3 015	2 906	2 678	2 593
Praha 6	1 296	2 332	2 097	2 000	2 627	2 983	3 462	3 232	3 092	3 145
Praha 7	537	761	674	818	1 046	1 036	1 753	1 543	1 594	1 558
Praha 8	1 310	1 736	1 455	1 827	2 598	2 777	3 132	2 987	2 985	3 051
Praha 9	728	1 089	1 018	1 058	1 524	1 834	2 492	2 442	2 353	2 239
Praha 10	1 404	1 744	1 901	2 023	2 608	3 057	3 663	3 289	2 936	2 910
Praha 11	1 062	1 244	1 129	1 426	1 639	1 705	1 985	1 788	1 789	1 621
Praha 12	810	1 129	1 030	1 126	1 403	1 640	2 042	1 653	1 342	1 327
Praha 13	800	1 154	1 106	1 121	1 693	1 653	1 939	1 996	1 899	2 067
Praha 14	1 028	1 150	1 109	1 161	1 293	1 482	2 057	1 483	1 506	1 520
Praha 15	503	640	675	692	1 037	1 417	1 699	1 387	1 292	1 343
Praha 16	321	453	370	395	555	520	635	655	533	513
Praha 17	359	610	490	626	720	661	928	851	866	965
Praha 18	170	218	224	336	437	604	1 143	1 212	1 218	945
Praha 19	257	460	402	477	571	745	484	539	511	338
Praha 20	176	215	217	195	362	441	435	437	450	358
Praha 21	323	750	370	349	585	727	908	668	543	532
Praha 22	109	235	356	250	231	245	470	771	647	541

	2001	2002	2003	2004	2005	2006	2007	2008	2009	2010
Vystěhovalí muži										
Praha 1	772	850	794	826	968	1 059	1 092	983	865	1 159
Praha 2	1 090	1 172	1 062	1 146	1 412	1 783	1 869	1 682	1 713	1 993
Praha 3	1 295	1 433	1 366	1 421	1 855	2 041	2 168	2 182	2 291	2 754
Praha 4	2 065	2 726	2 456	2 366	2 994	3 833	4 366	3 698	3 836	3 542
Praha 5	1 484	1 712	1 533	1 569	2 115	2 815	2 808	2 632	2 682	2 933
Praha 6	1 620	2 233	1 927	1 863	2 322	3 229	3 161	2 664	2 426	2 655
Praha 7	747	901	843	851	1 049	1 328	1 648	1 631	1 310	1 449
Praha 8	1 798	2 140	1 771	1 916	2 278	2 731	2 965	2 851	2 771	2 939
Praha 9	1 014	997	1 031	1 037	1 449	1 914	1 953	1 892	1 764	2 041
Praha 10	1 550	2 039	1 871	1 868	2 385	2 985	3 159	3 154	3 399	2 973
Praha 11	1 303	1 416	1 277	1 461	1 703	1 933	1 909	1 970	1 683	1 708
Praha 12	1 134	1 304	1 067	1 141	1 337	1 714	1 870	1 952	1 910	1 680
Praha 13	943	1 054	953	976	1 252	1 615	1 556	1 578	1 350	1 573
Praha 14	641	822	748	771	1 141	1 579	1 806	1 552	1 420	1 488
Praha 15	670	770	699	742	881	1 166	1 087	1 035	915	975
Praha 16	413	476	408	383	444	566	542	463	370	571
Praha 17	488	602	489	510	618	771	767	646	677	808
Praha 18	220	225	207	264	305	342	648	732	795	1 037
Praha 19	274	284	246	231	324	483	293	242	231	319
Praha 20	181	204	178	230	279	417	453	385	316	372
Praha 21	218	352	473	265	479	598	721	774	620	538
Praha 22	87	103	91	96	149	186	203	205	261	282
Vystěhovalé ženy										
Praha 1	843	917	816	837	945	1 081	1 168	1 040	917	1 155
Praha 2	1 065	1 110	1 028	1 201	1 397	1 801	1 841	1 651	1 650	1 858
Praha 3	1 373	1 450	1 363	1 505	1 621	1 924	2 102	2 145	2 252	2 448
Praha 4	2 081	2 458	2 170	2 339	2 932	3 379	3 967	3 406	3 495	3 385
Praha 5	1 367	1 617	1 465	1 590	1 993	2 472	2 495	2 463	2 426	2 684
Praha 6	1 580	2 051	1 782	1 660	2 229	2 904	2 929	2 672	2 414	2 581
Praha 7	708	820	781	847	968	1 166	1 385	1 466	1 246	1 461
Praha 8	1 713	1 884	1 685	1 774	2 168	2 458	2 644	2 612	2 443	2 659
Praha 9	748	851	739	869	1 062	1 378	1 395	1 368	1 492	1 695
Praha 10	1 603	1 843	1 552	1 645	2 097	2 587	2 754	2 856	2 912	2 818
Praha 11	1 316	1 350	1 260	1 414	1 691	1 866	1 924	1 912	1 719	1 646
Praha 12	980	1 157	1 027	1 066	1 281	1 564	1 774	1 696	1 570	1 465
Praha 13	898	996	884	902	1 229	1 500	1 449	1 476	1 360	1 450
Praha 14	630	717	609	734	972	1 227	1 472	1 324	1 260	1 205
Praha 15	596	663	609	630	747	965	924	958	883	951
Praha 16	305	324	292	283	341	401	357	316	313	364
Praha 17	479	482	457	387	504	639	639	623	634	701
Praha 18	203	206	187	272	318	342	524	644	639	800
Praha 19	257	213	190	206	300	369	224	212	208	235
Praha 20	140	180	175	164	242	320	334	267	284	346
Praha 21	155	203	265	182	289	452	554	507	475	410
Praha 22	85	84	86	95	135	163	174	163	163	224

Pohyb obyvatel v Městské části Praha 1

	2001	2002	2003	2004	2005	2006	2007	2008	2009	2010
Stav obyvatel k 31.12.	33 825	33 356	32 853	32 552	31 964	31 223	30 641	30 343	30 502	30 002
z toho ženy :	17 912	17 540	17 180	16 939	16 549	16 090	15 593	15 348	15 333	14 999
v tom podle věku:										
0 - 14	3 712	3 664	3 617	3 570	3 488	3 437	3 361	3 311	3 354	3 298
15 - 64	23 919	23 813	23 590	23 520	23 219	22 668	22 271	22 049	22 164	21 760
65 a více let	6 194	5 879	5 646	5 462	5 257	5 118	5 009	4 983	4 984	4 944
Stav obyvatel k 1.7.	34 241	33 502	33 039	32 597	32 247	31 582	30 838	30 509	30 356	30 089
z toho ženy :	18 143	17 699	17 317	17 013	16 727	16 324	15 835	15 481	15 302	15 107
Průměrný věk	43,2	43,2	43,2	43,3	43,3	43,4	43,4	43,3	42,9	42,8
Sňatky	218	230	210	231	202	214	192	198	185	147
v tom podle rodinného stavu snoubenců:										
ženich										
svobodný	142	149	143	149	147	149	115	147	124	87
rozvedený	72	74	67	78	53	63	75	49	57	56
ovdovělý	4	7	-	4	2	2	2	2	4	4
nevěsta										
svobodná	162	163	161	169	164	164	135	151	142	109
rozvedená	53	59	45	58	36	47	53	47	39	35
ovdovělá	3	8	4	4	2	3	4	-	4	3
oba	128	127	128	132	131	133	99	129	111	78
v tom podle pořadí sňatku:										
ženich										
první	142	149	143	149	147	149	115	147	124	87
druhý	54	61	52	68	39	51	57	43	44	47
třetí a další	22	20	15	14	16	14	20	8	17	13
nevěsta										
první	162	163	161	169	164	164	135	151	142	109
druhý	38	56	44	51	33	40	47	40	36	29
třetí a další	18	11	5	11	5	10	10	7	7	9
Rozvody	82	152	111	122	103	100	88	66	65	100
v tom podle pořadí rozvodu:										
muži										
první	57	109	81	94	71	78	64	47	47	71
druhý	22	35	26	24	27	17	18	18	13	27
třetí a další	3	8	4	4	5	5	6	1	5	2
ženy										
první	60	112	81	97	81	71	73	56	45	81
druhý	18	35	28	22	21	28	13	8	17	19
třetí a další	4	5	2	3	1	1	2	2	3	-
v tom podle délky trvání manželství:										
0 - 4 let	17	27	16	21	24	22	22	15	20	22
5 - 9	25	31	26	29	21	30	23	16	12	17
10 - 14	10	33	28	24	15	13	16	7	14	14
15 a více let	30	61	41	48	43	35	27	28	19	47
v tom podle počtu nezletilých dětí:										
bez dětí	46	68	49	73	59	54	45	38	43	64
1	23	59	41	30	30	32	25	17	16	21
2	12	22	18	17	12	14	17	10	6	13
3 a více	1	3	3	2	2	-	1	1	-	2
Narození celkem	266	269	298	319	319	317	312	311	344	285
Živě narození	266	269	298	319	318	316	312	311	343	285
v tom:										
muži	131	148	165	143	161	167	172	157	178	143
ženy	135	121	133	176	157	149	140	154	165	142
v tom podle pořadí dítěte:										
první	147	140	167	177	175	195	188	183	193	168
druhé	92	100	99	109	108	87	93	97	113	99
třetí	20	20	24	25	28	30	26	25	26	16
čtvrté a další	7	9	8	8	7	4	5	6	11	2
v tom podle věku matky :										
do 14 let	-	-	-	-	-	-	-	-	-	-
15 - 19	3	1	4	1	3	1	3	3	2	3
20 - 24	29	27	28	28	23	16	19	13	18	12
25 - 29	121	105	113	115	110	99	96	78	75	60
30 - 34	74	93	114	130	122	131	129	141	159	131
35 - 39	37	38	32	41	51	55	57	64	73	65
40 a více let	2	5	7	4	9	14	8	12	16	14
v tom podle rodinného stavu matky :										
svobodná	63	51	68	70	81	82	94	89	97	100
vdaná	188	204	209	235	215	221	207	203	229	167
rozvedená	15	14	20	12	21	12	11	19	15	18
ovdovělá	-	-	1	2	1	1	-	-	2	-

	2001	2002	2003	2004	2005	2006	2007	2008	2009	2010
Potraty			118	119	129	120	119	147	156	151
v tom podle druhu:										
samovolné			24	27	32	30	40	56	63	57
umělé přerušení těhotenství			90	89	95	89	78	84	86	87
v tom podle věku ženy:										
do 14 let			-	-	-	-	1	-	-	-
15 - 19			5	3	5	4	2	7	7	6
20 - 24			23	20	18	16	19	17	33	12
25 - 29			36	26	35	28	27	35	25	42
30 - 34			23	42	33	52	38	42	51	46
35 - 39			25	18	24	19	21	35	31	30
40 a více let			6	10	14	1	11	11	9	15
umělá přerušení těhotenství										
v tom podle pořadí:										
první			58	48	54	47	43	55	55	48
druhé			20	26	24	30	21	16	26	23
třetí			8	8	10	10	13	10	3	10
čtvrté a další			4	7	7	2	1	3	2	6
z toho ze zdravotních důvodů:			10	6	7	9	9	13	15	13
Zemřeli celkem	480	485	468	435	438	381	404	366	349	324
v tom ve věku:										
0 let	2	2	-	-	-	-	-	1	1	1
z toho do 28 dní	2	1	-	-	-	-	-	1	-	1
1 - 4	-	-	-	-	-	-	-	-	1	-
5 - 9	-	-	-	-	-	-	-	-	-	-
10 - 14	-	-	-	-	1	-	-	-	-	-
15 - 19	-	-	1	-	-	2	1	-	-	-
20 - 29	3	2	4	4	1	1	-	1	2	2
30 - 39	6	4	9	7	6	2	5	2	7	2
40 - 49	22	13	11	14	8	6	7	11	3	10
50 - 59	50	49	38	46	34	33	32	36	32	24
60 - 64	16	19	32	27	32	29	31	18	27	26
65 - 69	30	28	18	31	20	21	19	26	25	30
70 - 74	65	57	49	37	46	29	26	22	18	27
75 - 79	97	82	87	60	57	58	68	49	54	28
80 - 84	81	103	100	110	115	83	99	76	57	48
85 a více let	108	126	119	99	118	117	116	124	122	126
Přistěhovalí	934	1 514	1 277	1 478	1 445	1 464	1 770	1 780	1 947	1 853
z toho ženy:	456	701	575	645	659	685	764	851	931	858
v tom ve věku:										
do 9 let	78	103	53	77	112	100	106	116	125	137
10 - 14	37	39	35	28	34	39	50	59	40	34
15 - 19	52	54	37	47	58	89	125	113	129	128
20 - 24	139	128	92	95	193	213	237	317	457	333
25 - 29	168	188	176	150	291	261	298	268	299	304
30 - 34	93	123	98	101	236	208	239	261	233	252
35 - 39	77	78	77	77	155	148	192	188	196	195
40 - 49	109	118	89	99	160	200	266	247	267	251
50 - 59	98	96	66	95	121	132	160	134	124	115
60 - 69	36	40	22	38	56	52	62	51	54	76
70 - 79	21	24	12	13	21	12	28	19	12	17
80 a více let	11	7	12	8	8	10	7	7	11	11
Vystěhovalí	1 615	1 767	1 610	1 663	1 913	2 140	2 260	2 023	1 782	2 314
z toho ženy:	843	917	816	837	945	1 081	1 168	1 040	917	1 155
v tom ve věku:										
do 9 let	159	149	134	145	202	204	240	257	221	249
10 - 14	67	47	51	54	71	68	60	65	54	71
15 - 19	68	68	54	54	71	89	104	71	71	84
20 - 24	124	113	97	96	167	193	191	105	118	169
25 - 29	197	186	203	203	244	315	248	227	180	210
30 - 34	140	126	125	165	257	272	334	307	249	278
35 - 39	91	87	75	97	157	146	188	182	171	259
40 - 49	180	165	139	167	240	264	243	245	186	331
50 - 59	189	198	185	190	237	286	292	237	203	287
60 - 69	91	99	93	114	141	175	240	194	207	233
70 - 79	89	93	60	68	75	75	62	63	68	84
80 a více let	55	60	41	36	51	53	58	70	54	59

Pohyb obyvatel v Městské části Praha 2

	2001	2002	2003	2004	2005	2006	2007	2008	2009	2010
Stav obyvatel k 31.12.	49 932	49 340	48 918	48 309	47 913	47 063	47 818	48 575	49 389	49 193
z toho ženy :	26 697	26 333	26 029	25 571	25 193	24 652	24 700	24 819	25 048	24 936
v tom podle věku:										
0 - 14	5 723	5 576	5 440	5 186	5 079	4 934	4 859	4 912	4 979	5 044
15 - 64	34 676	34 662	34 689	34 592	34 607	34 038	34 987	35 728	36 500	36 331
65 a více let	9 533	9 102	8 789	8 531	8 227	8 091	7 972	7 935	7 910	7 818
Stav obyvatel k 1.7.	50 494	49 559	49 063	48 501	48 144	47 445	46 800	48 414	49 295	49 330
z toho ženy :	27 024	26 451	26 162	25 764	25 372	24 918	24 333	24 840	25 042	25 003
Průměrný věk	43,2	43,2	43,3	43,4	43,4	43,5	43,2	42,8	42,3	42,2
Sňatky	278	303	293	318	288	287	291	272	226	254
v tom podle rodinného stavu snoubenců:										
ženich										
svobodný	190	197	217	225	221	208	210	189	145	181
rozvedený	82	103	72	88	62	73	75	78	77	70
ovdovělý	6	3	4	5	5	6	6	5	4	3
nevěsta										
svobodná	200	212	223	226	233	211	214	208	165	192
rozvedená	71	86	65	88	53	73	73	62	53	59
ovdovělá	7	5	5	4	2	3	4	2	8	3
oba										
svobodní	167	173	196	196	194	178	181	170	125	155
v tom podle pořadí sňatku:										
ženich										
první	190	197	217	225	221	208	210	189	145	181
druhý	69	84	58	80	54	67	67	65	67	56
třetí a další	19	22	18	13	13	12	14	18	14	17
nevěsta										
první	200	212	223	226	233	211	214	208	165	192
druhý	64	71	55	77	50	64	65	54	46	49
třetí a další	14	20	15	15	5	12	12	10	15	13
Rozvody	158	161	115	182	159	141	112	163	142	115
v tom podle pořadí rozvodu:										
muži										
první	115	114	86	140	120	94	84	108	103	78
druhý	42	46	29	39	38	44	27	45	36	28
třetí a další	1	1	-	3	1	3	1	10	3	9
ženy										
první	121	117	92	136	123	105	90	121	115	88
druhý	37	44	23	42	35	33	20	40	24	24
třetí a další	-	-	-	4	1	3	2	2	3	3
v tom podle délky trvání manželství:										
0 - 4 let	40	35	22	40	32	22	23	30	36	30
5 - 9	46	37	29	39	36	51	19	44	35	25
10 - 14	27	32	18	31	23	20	21	23	25	19
15 a více let	45	57	46	72	68	48	49	66	46	41
v tom podle počtu nezletilých dětí:										
bez dětí	63	79	59	90	91	69	59	108	76	75
1	64	53	32	64	48	45	31	36	40	27
2	27	27	20	25	19	24	20	16	24	12
3 a více	4	2	4	3	1	3	2	3	2	1
Narození celkem	420	422	421	441	491	526	510	554	579	562
Živě narození	420	421	419	441	491	526	509	554	575	561
v tom:										
muži	220	222	216	235	245	286	247	287	303	279
ženy	200	199	203	206	246	240	262	267	272	282
v tom podle pořadí dítěte:										
první	240	224	236	247	305	323	307	326	313	313
druhé	138	156	141	144	147	168	147	183	205	186
třetí	31	29	35	38	30	24	47	31	42	51
čtvrté a další	11	12	7	12	9	11	8	14	15	11
v tom podle věku matky :										
do 14 let	-	-	-	-	-	-	-	-	-	-
15 - 19	9	7	2	4	6	6	9	5	12	2
20 - 24	51	60	38	51	37	43	30	45	47	43
25 - 29	169	167	175	180	173	164	142	143	127	131
30 - 34	147	135	149	152	196	207	244	230	252	242
35 - 39	37	44	43	45	67	92	71	109	121	112
40 a více let	7	8	12	9	12	14	13	22	16	31
v tom podle rodinného stavu matky :										
svobodná	81	82	100	95	137	161	139	152	202	176
vdaná	312	315	299	324	335	349	336	362	341	348
rozvedená	25	23	20	20	18	15	33	39	31	36
ovdovělá	2	1	-	2	1	1	1	1	1	1

	2001	2002	2003	2004	2005	2006	2007	2008	2009	2010
Potraty	.	.	182	148	148	143	143	167	120	145
v tom podle druhu:										
samovolné	.	.	24	25	27	20	30	27	28	29
umělé přerušeni těhotenství	.	.	154	121	120	122	112	140	91	114
v tom podle věku ženy:										
do 14 let	.	.	-	-	-	-	-	-	-	-
15 - 19	.	.	12	16	10	6	10	14	5	7
20 - 24	.	.	46	25	22	20	27	28	18	26
25 - 29	.	.	45	32	30	37	37	30	30	30
30 - 34	.	.	32	38	44	40	33	48	37	44
35 - 39	.	.	32	22	31	31	25	30	18	27
40 a více let	.	.	15	15	11	9	11	17	12	11
umělá přerušeni těhotenství										
v tom podle pořadí:										
první	.	.	90	72	69	68	70	83	58	73
druhé	.	.	38	31	33	33	27	39	25	25
třetí	.	.	15	12	14	12	8	12	6	9
čtvrté a další	.	.	11	6	4	9	7	6	2	7
z toho ze zdravotních důvodů:	.	.	16	10	15	16	20	20	15	10
Zemřeli celkem	755	728	689	659	655	593	601	556	565	575
v tom ve věku:										
0 let	-	2	4	4	-	1	1	-	1	7
z toho do 28 dní	-	-	3	3	-	-	-	-	1	6
1 - 4	-	-	-	-	-	-	-	2	-	-
5 - 9	-	-	-	-	1	-	1	-	-	1
10 - 14	1	-	1	-	-	-	-	2	-	-
15 - 19	-	3	-	-	-	2	1	1	-	1
20 - 29	6	5	4	4	3	5	4	4	3	3
30 - 39	7	3	5	2	3	5	6	6	6	9
40 - 49	28	23	15	18	11	15	15	14	17	13
50 - 59	72	67	61	68	55	62	51	52	50	41
60 - 64	40	20	29	41	40	38	41	40	43	41
65 - 69	52	41	41	33	35	35	37	30	34	47
70 - 74	78	75	70	62	53	35	43	37	33	30
75 - 79	158	131	133	95	108	79	66	63	65	71
80 - 84	124	148	124	160	162	139	130	107	114	106
85 a více let	189	210	202	172	184	177	205	198	199	205
Přistěhovalí	1 127	1 997	1 938	1 956	2 577	2 801	4 557	4 092	4 167	3 669
z toho ženy:	575	958	904	901	1 166	1 353	1 953	1 826	1 916	1 767
v tom ve věku:										
do 9 let	78	119	64	58	162	178	292	266	288	311
10 - 14	32	53	35	21	66	64	98	82	76	91
15 - 19	73	72	80	47	157	217	248	213	287	200
20 - 24	168	179	154	109	451	609	726	837	883	668
25 - 29	259	304	254	236	486	493	866	781	729	626
30 - 34	138	151	154	165	375	378	769	609	591	574
35 - 39	70	114	95	70	249	264	444	436	431	380
40 - 49	121	124	155	117	334	296	621	458	500	419
50 - 59	113	122	120	79	197	182	332	249	252	244
60 - 69	26	29	55	41	56	69	110	117	89	119
70 - 79	21	35	24	28	24	35	31	27	22	24
80 a více let	12	11	9	12	20	16	20	17	19	13
Vystěhovalí	2 155	2 282	2 090	2 347	2 809	3 584	3 710	3 333	3 363	3 851
z toho ženy:	1 065	1 110	1 028	1 201	1 397	1 801	1 841	1 651	1 650	1 858
v tom ve věku:										
do 9 let	226	239	204	232	325	385	458	444	475	522
10 - 14	82	79	58	93	101	128	121	98	82	90
15 - 19	93	62	59	71	111	178	195	124	111	143
20 - 24	158	154	116	132	292	518	428	219	248	298
25 - 29	295	277	267	273	400	476	456	403	427	480
30 - 34	192	167	210	242	388	468	512	536	500	524
35 - 39	141	135	128	115	241	325	307	321	325	381
40 - 49	216	185	173	185	325	426	423	387	371	501
50 - 59	250	227	185	258	280	338	364	303	317	404
60 - 69	111	102	96	123	177	189	264	302	315	346
70 - 79	103	86	76	79	82	85	97	116	112	91
80 a více let	57	76	60	73	87	68	85	80	80	71

Pohyb obyvatel v Městské části Praha 3

	2001	2002	2003	2004	2005	2006	2007	2008	2009	2010
Stav obyvatel k 31.12.	71 873	71 277	70 936	70 646	70 481	69 939	71 140	72 991	73 497	73 587
z toho ženy :	38 536	38 172	37 850	37 553	37 365	37 013	37 369	37 856	37 796	37 877
v tom podle věku:										
0 - 14	8 612	8 438	8 211	8 049	7 872	7 616	7 687	7 804	7 908	8 085
15 - 64	49 054	48 998	49 234	49 483	49 776	49 651	50 875	52 490	52 799	52 698
65 a více let	14 207	13 841	13 491	13 114	12 833	12 672	12 578	12 697	12 790	12 804
Stav obyvatel k 1.7.	72 473	71 450	70 954	70 574	70 602	69 973	69 906	72 574	73 339	73 321
z toho ženy :	38 897	38 268	37 942	37 596	37 420	37 048	36 957	37 827	37 846	37 762
Průměrný věk	43,1	43,2	43,2	43,3	43,3	43,4	43,1	42,7	42,6	42,5
Sňatky	423	408	450	381	428	449	433	430	388	396
v tom podle rodinného stavu snoubenců:										
ženich										
svobodný	282	253	308	268	295	326	306	301	296	292
rozvedený	138	149	134	106	123	116	123	122	88	100
ovdovělý	3	6	8	7	10	7	4	7	4	4
nevěsta										
svobodná	300	282	307	288	308	324	323	314	306	299
rozvedená	117	118	133	86	115	114	103	113	77	91
ovdovělá	6	8	10	7	5	11	7	3	5	6
oba	240	217	256	239	256	270	267	254	266	243
v tom podle pořadí sňatku:										
ženich										
první	282	253	308	268	295	326	306	301	296	292
druhý	98	124	113	89	107	100	107	110	72	90
třetí a další	43	31	29	24	26	23	20	19	20	14
nevěsta										
první	300	282	307	288	308	324	323	314	306	299
druhý	101	101	120	77	97	95	96	94	74	81
třetí a další	22	25	23	16	23	30	14	22	8	16
Rozvody	266	224	252	231	246	217	199	202	196	229
v tom podle pořadí rozvodu:										
muži										
první	200	177	178	170	194	153	148	168	150	172
druhý	53	43	66	54	45	54	44	31	42	48
třetí a další	13	4	8	7	7	10	7	3	4	9
ženy										
první	216	170	189	180	191	165	159	161	144	185
druhý	40	50	56	47	46	47	34	37	46	39
třetí a další	10	4	7	4	9	5	6	4	6	5
v tom podle délky trvání manželství:										
0 - 4 let	51	40	67	63	60	51	48	44	44	66
5 - 9	72	65	62	58	59	73	54	40	42	38
10 - 14	62	46	56	31	41	38	26	43	37	23
15 a více let	81	73	67	79	86	55	71	75	73	102
v tom podle počtu nezletilých dětí:										
bez dětí	103	108	120	123	143	114	102	108	109	135
1	107	84	84	69	64	68	59	56	52	70
2	49	30	42	36	37	32	35	35	33	22
3 a více	7	2	6	3	2	3	3	3	2	2
Narození celkem	601	599	607	668	707	675	757	826	786	830
Živě narození	601	599	606	668	705	673	755	825	784	826
v tom:										
muži	293	285	337	337	364	348	372	442	418	451
ženy	308	314	269	331	341	325	383	383	366	375
v tom podle pořadí dítěte:										
první	343	347	351	393	429	406	442	474	462	462
druhé	197	197	186	223	230	199	236	283	251	286
třetí	44	39	48	40	36	57	60	53	59	63
čtvrté a další	17	16	21	12	10	11	17	15	12	15
v tom podle věku matky :										
do 14 let	-	-	1	-	1	-	-	-	-	-
15 - 19	12	10	27	17	17	12	24	19	21	19
20 - 24	86	79	84	72	62	52	54	75	56	65
25 - 29	278	268	252	248	257	230	198	209	190	208
30 - 34	152	161	182	234	285	283	368	366	348	346
35 - 39	62	71	54	81	69	79	100	141	148	159
40 a více let	11	10	6	16	14	17	11	15	21	29
v tom podle rodinného stavu matky :										
svobodná	129	112	151	160	168	182	222	277	264	293
vdaná	444	444	411	468	488	449	497	496	478	479
rozvedená	27	43	42	40	46	41	36	51	40	51
ovdovělá	1	-	2	-	3	1	-	1	2	3

	2001	2002	2003	2004	2005	2006	2007	2008	2009	2010
Potraty			281	281	246	231	235	253	263	254
v tom podle druhu:										
samovolné			48	47	45	50	55	65	77	65
umělé přerušení těhotenství			228	230	197	178	178	186	181	187
v tom podle věku ženy:										
do 14 let			1	-	-	-	-	1	-	-
15 - 19			31	19	23	16	22	15	17	6
20 - 24			42	58	44	45	34	44	50	45
25 - 29			96	76	55	50	54	59	44	62
30 - 34			64	65	63	73	70	70	63	67
35 - 39			33	38	40	37	35	48	65	54
40 a více let			14	25	21	10	20	16	24	20
umělá přerušení těhotenství										
v tom podle pořadí:										
první			127	131	116	98	100	101	94	112
druhé			52	62	53	41	47	58	47	48
třetí			28	21	15	15	16	15	21	18
čtvrté a další			21	16	13	24	15	12	19	9
z toho ze zdravotních důvodů:			26	12	21	16	22	22	23	26
Zemřeli celkem	1 019	1 002	1 075	993	949	957	925	876	887	914
v tom ve věku:										
0 let	1	2	-	1	1	-	1	-	4	3
z toho do 28 dní	-	1	-	1	-	-	-	-	2	3
1 - 4	3	-	-	-	-	-	-	1	-	-
5 - 9	1	-	-	-	1	-	1	-	2	-
10 - 14	-	-	-	1	-	-	-	-	1	-
15 - 19	3	2	1	-	5	1	2	2	1	2
20 - 29	8	2	9	7	2	8	7	1	7	10
30 - 39	11	13	8	10	9	9	10	9	11	6
40 - 49	27	30	27	22	19	22	14	25	28	16
50 - 59	100	75	107	75	83	80	72	70	74	70
60 - 64	37	63	59	55	71	76	82	82	68	81
65 - 69	70	67	78	49	59	72	54	66	65	85
70 - 74	98	101	129	106	94	93	77	71	61	72
75 - 79	193	169	183	186	150	133	154	125	122	104
80 - 84	160	187	205	240	211	201	207	159	167	200
85 a více let	307	291	269	241	244	262	244	265	276	265
Přistěhovalí	2 041	2 690	2 857	2 961	3 555	3 707	5 640	6 229	5 152	5 380
z toho ženy:	1 075	1 329	1 355	1 415	1 633	1 763	2 559	2 722	2 297	2 638
v tom ve věku:										
do 9 let	157	185	173	166	224	236	361	374	320	353
10 - 14	82	75	62	57	64	82	105	124	96	91
15 - 19	138	84	99	123	168	184	261	302	254	381
20 - 24	301	317	264	241	580	609	868	970	880	966
25 - 29	447	437	473	425	809	718	1 198	1 343	1 053	1 064
30 - 34	231	257	247	264	540	554	963	1 071	844	776
35 - 39	126	134	160	121	324	376	548	632	514	494
40 - 49	197	201	234	201	435	482	724	789	650	618
50 - 59	194	129	184	176	273	279	378	397	349	380
60 - 69	55	68	59	83	80	112	170	160	124	175
70 - 79	56	40	35	41	38	51	36	44	44	58
80 a více let	24	19	24	17	20	24	28	23	24	24
Vystěhovalí	2 668	2 883	2 729	2 926	3 476	3 965	4 269	4 327	4 543	5 202
z toho ženy:	1 373	1 450	1 363	1 505	1 621	1 924	2 102	2 145	2 252	2 448
v tom ve věku:										
do 9 let	326	318	308	311	401	421	433	530	498	556
10 - 14	101	92	101	102	118	142	129	123	138	121
15 - 19	101	87	93	103	136	136	139	158	183	168
20 - 24	244	195	175	140	307	397	431	352	404	407
25 - 29	372	363	355	325	547	620	628	623	646	744
30 - 34	281	278	313	340	505	663	674	711	751	886
35 - 39	185	193	178	211	325	379	451	431	496	633
40 - 49	228	260	226	259	482	461	567	571	547	705
50 - 59	248	219	202	246	297	395	412	358	408	481
60 - 69	108	94	115	123	147	201	235	276	281	332
70 - 79	103	82	71	68	116	72	99	112	107	91
80 a více let	54	77	71	77	95	78	71	82	84	78

Pohyb obyvatel v Městské části Praha 4

	2001	2002	2003	2004	2005	2006	2007	2008	2009	2010
Stav obyvatel k 31.12.	130 196	129 760	129 481	129 150	129 181	128 868	129 752	130 287	129 475	128 431
z toho ženy :	69 252	68 916	68 693	68 302	68 096	67 917	68 129	68 242	67 878	67 406
v tom podle věku:										
0 - 14	15 557	15 235	15 009	14 714	14 499	14 161	13 917	13 977	14 075	14 195
15 - 64	87 441	87 220	87 056	86 951	87 022	86 733	87 451	87 284	85 857	84 365
65 a více let	27 198	27 305	27 416	27 485	27 660	27 974	28 384	29 026	29 543	29 871
Stav obyvatel k 1.7.	130 952	129 736	129 547	129 034	129 400	128 826	129 575	130 088	129 968	128 951
z toho ženy :	69 658	68 989	68 720	68 359	68 290	67 908	68 108	68 182	68 094	67 678
Průměrný věk	44,2	44,3	44,4	44,5	44,6	44,7	44,6	44,6	44,7	44,8
Sňatky	739	723	667	736	732	670	704	652	596	558
v tom podle rodinného stavu snoubenců:										
ženich										
svobodný	522	477	447	528	521	477	523	455	416	376
rozvedený	201	230	208	202	201	176	167	185	170	172
ovdovělý	16	16	12	6	10	17	14	12	10	10
nevěsta										
svobodná	554	506	485	536	558	507	532	483	427	400
rozvedená	178	200	170	187	162	157	161	156	159	149
ovdovělá	7	17	12	13	12	6	11	13	10	9
oba	469	408	390	453	466	425	462	392	359	325
v tom podle pořadí sňatku:										
ženich										
první	522	477	447	528	521	477	523	455	416	376
druhý	178	203	178	157	175	158	147	154	144	156
třetí a další	39	43	42	51	36	35	34	43	36	26
nevěsta										
první	554	506	485	536	558	507	532	483	427	400
druhý	153	190	146	165	139	141	147	146	143	131
třetí a další	32	27	36	35	35	22	25	23	26	27
Rozvody	465	392	351	443	349	409	398	340	301	335
v tom podle pořadí rozvodu:										
muži										
první	361	299	261	331	264	318	300	265	226	260
druhý	86	80	81	98	78	86	88	66	69	62
třetí a další	18	13	9	14	7	5	10	9	6	13
ženy										
první	379	304	268	337	271	328	315	274	244	265
druhý	76	83	75	96	73	75	77	58	54	65
třetí a další	10	5	8	10	5	6	6	8	3	5
v tom podle délky trvání manželství:										
0 - 4 let	104	89	67	89	59	87	87	80	77	74
5 - 9	121	110	81	108	77	114	82	72	69	73
10 - 14	97	73	69	84	66	65	61	50	51	48
15 a více let	143	120	134	162	147	143	168	138	104	140
v tom podle počtu nezletilých dětí:										
bez dětí	209	215	162	222	168	190	209	154	142	178
1	160	121	130	135	118	143	128	121	112	107
2	90	51	55	84	58	62	48	60	44	46
3 a více	6	5	4	2	5	14	13	5	3	4
Narození celkem	979	1 010	1 014	1 147	1 260	1 286	1 231	1 388	1 409	1 419
Živě narození	976	1 008	1 012	1 146	1 258	1 283	1 226	1 386	1 407	1 417
v tom:										
muži	528	539	542	587	620	659	609	695	735	744
ženy	448	469	470	559	638	624	617	691	672	673
v tom podle pořadí dítěte:										
první	530	562	563	689	716	744	750	760	809	743
druhé	373	343	341	365	414	435	380	501	493	543
třetí	54	82	84	75	101	87	81	97	83	114
čtvrté a další	19	21	24	17	27	17	15	28	22	17
v tom podle věku matky :										
do 14 let	-	-	-	-	-	-	-	-	-	-
15 - 19	18	16	12	14	24	18	30	12	19	18
20 - 24	127	121	103	108	97	94	71	91	111	117
25 - 29	424	465	410	464	444	443	373	374	343	308
30 - 34	288	292	345	393	521	530	556	633	661	637
35 - 39	103	99	117	149	144	172	158	234	246	288
40 a více let	16	15	25	18	28	26	38	42	27	49
v tom podle rodinného stavu matky :										
svobodná	178	192	174	246	283	336	328	365	422	411
vdaná	748	755	775	821	893	867	825	927	913	924
rozvedená	49	56	62	74	80	77	70	92	70	79
ovdovělá	1	5	1	5	2	3	3	2	2	3

	2001	2002	2003	2004	2005	2006	2007	2008	2009	2010
Potraty			1 055	743	744	826	992	904	862	856
v tom podle druhu:										
samovolné			224	153	170	201	258	249	239	268
umělé přerušení těhotenství			805	577	553	609	705	627	597	566
v tom podle věku ženy:										
do 14 let			1	-	-	-	-	1	-	2
15 - 19			71	46	48	58	60	57	41	46
20 - 24			198	129	126	120	154	155	127	123
25 - 29			279	200	167	222	230	209	193	190
30 - 34			245	185	202	235	300	240	259	245
35 - 39			179	128	143	123	171	161	162	181
40 a více let			82	55	58	68	77	81	80	69
umělá přerušení těhotenství										
v tom podle pořadí:										
první			449	303	324	350	413	364	361	344
druhé			201	151	139	151	185	165	150	132
třetí			87	89	51	74	66	68	52	63
čtvrté a další			68	34	39	34	41	30	34	27
z toho ze zdravotních důvodů:			102	27	61	91	77	94	73	89
Zemřeli celkem	1 727	1 703	1 779	1 686	1 657	1 561	1 655	1 619	1 586	1 616
v tom ve věku:										
0 let	5	6	4	7	3	4	2	1	4	4
z toho do 28 dní	5	2	4	5	2	2	2	1	2	2
1 - 4	-	-	2	-	2	1	1	-	1	-
5 - 9	-	1	-	-	-	-	-	1	-	-
10 - 14	-	1	3	-	-	1	-	-	2	1
15 - 19	1	1	3	7	3	1	2	-	1	2
20 - 29	14	18	10	7	8	9	10	11	9	8
30 - 39	17	26	19	14	14	15	12	14	15	8
40 - 49	41	38	43	46	36	32	39	41	32	32
50 - 59	148	149	155	119	117	99	97	93	102	96
60 - 64	106	121	111	114	126	100	133	128	110	108
65 - 69	137	150	150	142	126	122	120	119	124	156
70 - 74	228	250	203	199	221	197	174	155	147	148
75 - 79	339	276	326	331	296	266	264	274	259	220
80 - 84	243	281	328	336	327	324	345	356	337	345
85 a více let	448	385	422	364	378	390	456	426	443	488
Přistěhovalí	3 132	4 988	4 815	4 705	6 139	6 831	9 180	7 523	6 444	5 746
z toho ženy:	1 623	2 295	2 264	2 180	2 854	3 239	4 209	3 496	3 124	2 918
v tom ve věku:										
do 9 let	324	313	321	287	469	454	634	651	635	663
10 - 14	113	114	135	102	181	152	202	175	153	133
15 - 19	133	153	142	96	251	375	614	390	426	271
20 - 24	443	440	386	281	844	1 053	1 385	1 141	885	602
25 - 29	633	770	709	662	1 327	1 367	1 819	1 478	1 164	1 108
30 - 34	369	418	413	391	895	1 128	1 427	1 212	1 043	986
35 - 39	230	315	295	257	603	679	932	746	614	566
40 - 49	307	425	344	309	833	903	1 276	939	801	704
50 - 59	276	323	304	231	448	454	557	472	402	378
60 - 69	108	138	122	126	146	141	196	175	202	213
70 - 79	85	84	66	74	82	75	86	90	60	69
80 a více let	62	58	67	43	60	50	52	54	59	53
Vystěhovalí	4 019	4 729	4 327	4 496	5 709	6 866	7 867	6 755	7 077	6 591
z toho ženy:	2 015	2 186	2 016	2 235	2 825	3 225	3 747	3 229	3 367	3 219
v tom ve věku:										
do 9 let	455	465	443	500	680	800	975	868	921	1 000
10 - 14	167	187	152	163	210	247	238	188	186	185
15 - 19	139	127	148	121	213	264	359	266	287	248
20 - 24	339	288	225	254	436	632	728	568	723	511
25 - 29	573	613	552	575	907	1 049	1 187	1 030	993	883
30 - 34	406	429	426	487	807	1 067	1 248	1 089	1 099	989
35 - 39	275	305	298	292	588	756	846	697	768	756
40 - 49	360	368	374	362	701	916	1 072	911	970	908
50 - 59	362	370	392	374	523	560	627	534	555	486
60 - 69	197	199	242	238	349	315	354	361	332	397
70 - 79	147	143	105	114	162	147	128	127	130	131
80 a více let	74	82	96	94	133	113	105	116	113	97

Pohyb obyvatel v Městské části Praha-Kunratice

	2001	2002	2003	2004	2005	2006	2007	2008	2009	2010
Stav obyvatel k 31.12.	5 746	6 001	6 152	6 477	6 894	7 271	7 697	8 089	8 458	8 642
z toho ženy :	2 948	3 064	3 152	3 334	3 506	3 720	3 910	4 076	4 239	4 327
v tom podle věku:										
0 - 14	984	1 055	1 073	1 132	1 186	1 238	1 299	1 364	1 461	1 507
15 - 64	4 184	4 352	4 464	4 717	5 020	5 281	5 607	5 872	6 101	6 187
65 a více let	578	594	615	628	688	752	791	853	896	948
Stav obyvatel k 1.7.	5 611	5 872	6 072	6 307	6 675	7 039	7 409	7 903	8 286	8 533
z toho ženy :	2 891	3 015	3 102	3 234	3 408	3 576	3 792	3 981	4 158	4 270
Průměrný věk	36,3	36,6	37,0	36,9	36,9	37,0	37,0	37,0	36,9	37,1
Sňatky	27	29	35	44	31	34	38	48	50	49
v tom podle rodinného stavu snoubenců:										
ženich										
svobodný	20	16	25	34	25	22	25	29	34	39
rozvedený	6	12	9	9	5	11	12	18	16	9
ovdovělý	1	1	1	1	1	1	1	1	-	1
nevěsta										
svobodná	18	23	27	26	28	26	30	31	38	42
rozvedená	8	6	8	18	3	7	8	16	11	7
ovdovělá	1	-	-	-	-	1	-	1	1	-
oba										
svobodní	15	15	22	22	24	19	21	25	32	35
v tom podle pořadí sňatku:										
ženich										
první	20	16	25	34	25	22	25	29	34	39
druhý	7	12	9	8	5	10	10	17	13	9
třetí a další	-	1	1	2	1	2	3	2	3	1
nevěsta										
první	18	23	27	26	28	26	30	31	38	42
druhý	8	6	6	18	3	6	7	16	11	6
třetí a další	1	-	2	-	-	2	1	1	1	1
Rozvody	15	23	13	19	37	18	22	21	29	30
v tom podle pořadí rozvodu:										
muži										
první	11	18	12	15	27	16	17	20	22	28
druhý	4	4	1	3	10	2	5	1	5	1
třetí a další	-	1	-	1	-	-	-	-	2	1
ženy										
první	9	20	12	17	33	16	17	21	26	24
druhý	6	2	1	2	3	2	5	-	3	6
třetí a další	-	1	-	-	1	-	-	-	-	-
v tom podle délky trvání manželství:										
0 - 4 let	3	5	-	2	13	3	6	4	7	4
5 - 9	6	5	5	7	10	8	4	4	3	12
10 - 14	3	5	4	2	6	2	8	4	8	5
15 a více let	3	8	4	8	8	5	4	9	11	9
v tom podle počtu nezletilých dětí:										
bez dětí	8	12	1	7	22	7	13	12	16	11
1	4	4	7	6	11	4	5	5	8	8
2	3	7	5	5	4	6	4	4	4	9
3 a více	-	-	-	1	-	1	-	-	1	2
Narození celkem	72	62	77	88	81	89	102	129	119	105
Živě narození	72	62	77	88	81	89	102	129	119	105
v tom:										
muži	33	30	34	46	40	45	58	76	63	59
ženy	39	32	43	42	41	44	44	53	56	46
v tom podle pořadí dítěte:										
první	32	28	41	57	54	51	56	60	57	53
druhé	30	27	26	25	22	31	33	55	44	49
třetí	9	5	8	4	4	4	11	9	12	3
čtvrté a další	1	2	2	2	1	3	2	5	6	-
v tom podle věku matky :										
do 14 let	-	-	-	-	-	-	-	-	-	-
15 - 19	1	-	-	2	2	1	-	2	1	1
20 - 24	12	7	4	9	5	3	5	9	6	7
25 - 29	24	25	34	35	37	18	34	35	27	21
30 - 34	26	22	28	35	29	53	47	57	45	53
35 - 39	8	7	11	6	8	13	12	22	36	20
40 a více let	1	1	-	1	-	1	4	4	4	3
v tom podle rodinného stavu matky :										
svobodná	10	8	7	14	14	13	22	30	20	31
vdaná	58	52	62	74	63	69	77	93	90	64
rozvedená	3	2	8	-	4	7	3	6	9	10
ovdovělá	1	-	-	-	-	-	-	-	-	-

	2001	2002	2003	2004	2005	2006	2007	2008	2009	2010
Potraty	.	.	1	2	-	1	1	7	10	5
v tom podle druhu:										
samovolné	.	.	1	-	-	1	-	-	1	1
umělé přerušeni těhotenství	.	.	-	2	-	-	1	6	9	4
v tom podle věku ženy:										
do 14 let	.	.	-	-	-	-	-	-	-	-
15 - 19	.	.	-	-	-	-	-	-	1	-
20 - 24	.	.	-	-	-	-	-	4	2	-
25 - 29	.	.	-	1	-	1	1	-	4	3
30 - 34	.	.	1	-	-	-	-	-	-	1
35 - 39	.	.	-	1	-	-	-	1	2	1
40 a více let	.	.	-	-	-	-	-	2	1	-
umělá přerušeni těhotenství										
v tom podle pořadí:										
první	.	.	-	1	-	-	1	5	7	3
druhé	.	.	-	-	-	-	-	1	2	-
třetí	.	.	-	1	-	-	-	-	-	-
čtvrté a další	.	.	-	-	-	-	-	-	-	1
z toho ze zdravotních důvodů:	.	.	-	-	-	-	-	3	-	-
Zemřeli celkem	59	53	50	45	41	54	56	43	55	46
v tom ve věku:										
0 let	-	-	-	-	-	1	-	-	-	-
z toho do 28 dní	-	-	-	-	-	1	-	-	-	-
1 - 4	-	-	-	-	-	-	-	-	-	-
5 - 9	-	-	-	-	-	-	-	-	-	-
10 - 14	1	-	-	-	1	-	-	-	-	-
15 - 19	-	-	-	-	-	1	-	-	-	-
20 - 29	2	1	2	-	1	-	-	1	-	-
30 - 39	1	-	-	-	1	1	2	-	1	2
40 - 49	1	2	3	1	2	4	2	1	-	2
50 - 59	7	3	9	4	3	4	4	7	5	4
60 - 64	1	3	6	5	4	4	7	6	6	3
65 - 69	3	5	3	6	3	6	8	3	2	5
70 - 74	4	6	4	4	4	8	10	3	6	5
75 - 79	15	6	7	6	11	6	6	6	9	9
80 - 84	9	11	9	10	3	13	12	9	14	11
85 a více let	15	16	7	9	8	6	5	7	12	5
Přistěhovalí	540	773	482	559	704	810	985	767	680	605
z toho ženy:	266	423	253	297	310	413	460	371	323	309
v tom ve věku:										
do 9 let	70	50	28	40	64	81	93	87	95	96
10 - 14	26	23	10	12	25	25	25	21	33	26
15 - 19	19	24	13	15	57	76	81	59	55	45
20 - 24	62	32	27	15	106	163	185	112	104	85
25 - 29	105	61	51	57	118	84	164	105	90	82
30 - 34	73	53	53	43	87	101	149	104	88	84
35 - 39	33	36	27	35	69	88	77	96	67	53
40 - 49	71	54	34	34	95	90	104	116	74	70
50 - 59	46	35	33	29	46	46	61	36	42	31
60 - 69	15	17	23	9	31	17	25	22	15	20
70 - 79	8	9	7	7	6	21	18	8	15	7
80 a více let	3	7	1	-	-	18	3	1	2	6
Vystěhovalí	204	527	358	277	327	468	605	461	375	480
z toho ženy:	108	311	183	141	151	221	287	236	186	245
v tom ve věku:										
do 9 let	7	18	21	22	40	48	70	79	53	85
10 - 14	6	10	8	7	5	15	13	10	7	13
15 - 19	4	6	9	5	18	25	52	19	16	23
20 - 24	14	7	7	10	56	90	128	65	54	55
25 - 29	19	27	15	16	48	75	81	63	51	79
30 - 34	14	18	18	17	57	67	89	88	56	76
35 - 39	7	10	14	13	29	40	66	36	40	63
40 - 49	15	12	6	7	37	56	65	54	54	56
50 - 59	9	10	16	9	23	35	30	24	26	19
60 - 69	3	5	4	11	7	11	7	14	14	6
70 - 79	2	1	5	2	5	3	3	5	1	4
80 a více let	-	1	3	4	2	3	1	4	3	1

Pohyb obyvatel v Městské části Praha 5

	2001	2002	2003	2004	2005	2006	2007	2008	2009	2010
Stav obyvatel k 31.12.	76 755	77 372	78 178	79 057	80 040	80 504	82 062	83 573	84 303	84 103
z toho ženy :	40 546	40 778	40 996	41 284	41 568	41 732	42 234	42 718	42 945	42 875
v tom podle věku:										
0 - 14	11 322	11 138	10 951	10 803	10 647	10 613	10 557	10 624	10 824	11 025
15 - 64	54 269	55 203	56 349	57 496	58 699	59 107	60 445	61 592	61 775	61 132
65 a více let	11 164	11 031	10 878	10 758	10 694	10 784	11 060	11 357	11 704	11 946
Stav obyvatel k 1.7.	76 900	76 849	77 647	78 487	79 478	80 233	80 897	83 074	84 228	83 884
z toho ženy :	40 628	40 578	40 883	41 044	41 411	41 636	41 846	42 577	42 943	42 770
Průměrný věk	40,0	40,2	40,2	40,2	40,3	40,4	40,4	40,4	40,4	40,5
Sňatky	430	473	421	452	478	468	491	459	415	407
v tom podle rodinného stavu snoubenců:										
ženich										
svobodný	288	325	299	316	362	339	350	312	299	288
rozvedený	135	142	116	131	110	121	135	139	111	109
ovdovělý	7	6	6	5	6	8	6	8	5	10
nevěsta										
svobodná	321	352	323	342	360	373	376	335	314	307
rozvedená	107	110	94	102	111	91	108	123	97	94
ovdovělá	2	11	4	8	7	4	7	1	4	6
oba										
svobodní	257	278	270	286	320	310	316	269	264	258
v tom podle pořadí sňatku:										
ženich										
první	288	325	299	316	362	339	350	312	299	288
druhý	112	119	102	110	96	105	110	107	90	101
třetí a další	30	29	20	26	20	24	31	40	26	18
nevěsta										
první	321	352	323	342	360	373	376	335	314	307
druhý	94	105	83	90	102	77	92	95	87	82
třetí a další	15	16	15	20	16	18	23	29	14	18
Rozvody	316	255	296	243	269	222	268	250	263	266
v tom podle pořadí rozvodu:										
muži										
první	232	188	230	189	207	168	202	181	208	187
druhý	84	67	66	52	51	47	60	59	47	66
třetí a další	-	-	-	2	11	7	6	10	8	13
ženy										
první	236	193	235	197	220	184	216	203	207	215
druhý	80	62	61	39	44	33	48	38	51	47
třetí a další	-	-	-	7	5	5	4	9	5	4
v tom podle délky trvání manželství:										
0 - 4 let	60	41	60	47	51	39	57	52	66	70
5 - 9	87	57	84	44	49	52	48	55	54	51
10 - 14	70	60	66	50	52	40	35	42	30	40
15 a více let	99	97	86	102	117	91	128	101	113	105
v tom podle počtu nezletilých dětí:										
bez dětí	134	113	123	111	129	103	123	126	141	136
1	113	87	103	75	85	72	98	79	76	81
2	61	51	60	50	49	41	40	41	46	41
3 a více	8	4	10	7	6	6	7	4	-	8
Narození celkem	727	711	760	790	839	940	928	966	962	984
Živě narození	725	711	756	789	837	938	927	962	961	983
v tom:										
muži	375	367	399	415	431	470	483	481	529	500
ženy	350	344	357	374	406	468	444	481	432	483
v tom podle pořadí dítěte:										
první	355	375	412	424	458	553	540	532	565	515
druhé	271	235	261	265	289	300	310	328	316	371
třetí	74	73	61	76	69	61	63	82	61	72
čtvrté a další	25	28	22	24	21	24	14	20	19	25
v tom podle věku matky :										
do 14 let	-	-	-	-	-	1	-	-	-	-
15 - 19	15	12	27	19	18	19	12	18	19	21
20 - 24	90	87	83	66	71	51	75	60	73	74
25 - 29	317	307	288	294	296	305	234	261	243	237
30 - 34	213	221	254	308	327	403	448	452	435	420
35 - 39	80	69	89	89	104	129	140	139	162	207
40 a více let	10	15	15	13	21	30	18	32	29	24
v tom podle rodinného stavu matky :										
svobodná	127	122	185	160	192	231	245	237	303	293
vdaná	547	544	540	577	584	637	638	664	608	634
rozvedená	47	44	31	50	61	69	40	59	50	56
ovdovělá	4	1	-	2	-	1	4	2	-	-

	2001	2002	2003	2004	2005	2006	2007	2008	2009	2010
Potraty			776	719	712	647	647	734	680	658
v tom podle druhu:										
samovolné			180	189	176	152	187	224	227	242
umělé přerušeni těhotenství			567	503	507	481	448	491	436	404
v tom podle věku ženy:										
do 14 let			-	1	-	3	-	1	-	-
15 - 19			53	50	35	45	44	53	41	24
20 - 24			151	111	129	97	95	118	100	97
25 - 29			176	155	167	149	148	150	132	137
30 - 34			200	197	172	174	169	204	195	175
35 - 39			138	134	141	117	125	136	135	155
40 a více let			58	71	68	62	66	72	77	70
umělá přerušeni těhotenství										
v tom podle pořadí:										
první			314	276	289	268	258	298	257	248
druhé			141	130	118	125	117	120	107	93
třetí			65	54	61	44	44	47	42	42
čtvrté a další			47	43	39	44	29	26	30	21
z toho ze zdravotních důvodů:			69	30	62	68	69	61	60	62
Zemřeli celkem	820	823	834	815	832	799	715	702	740	713
v tom ve věku:										
0 let	2	5	5	3	-	2	2	3	7	2
z toho do 28 dní	-	4	4	-	-	2	1	3	4	1
1 - 4	2	-	2	-	-	-	-	1	-	1
5 - 9	-	-	1	-	1	3	-	-	-	-
10 - 14	1	-	-	-	2	-	1	-	-	-
15 - 19	1	4	2	1	1	2	2	1	-	1
20 - 29	8	5	2	7	7	9	2	7	4	5
30 - 39	9	8	14	12	9	15	9	12	15	16
40 - 49	39	26	20	29	24	27	22	22	15	18
50 - 59	86	75	103	79	78	77	75	61	73	59
60 - 64	37	58	46	60	68	68	80	64	54	55
65 - 69	69	66	47	41	48	47	58	46	79	70
70 - 74	96	89	92	91	67	66	68	41	59	65
75 - 79	144	145	129	117	136	105	104	105	73	78
80 - 84	115	151	161	172	182	166	125	135	142	121
85 a více let	211	191	210	203	209	212	167	204	219	222
Přistěhovalí	2 480	4 004	3 865	4 041	5 061	5 572	6 646	6 347	5 603	5 154
z toho ženy:	1 269	1 928	1 776	1 927	2 298	2 592	2 916	2 842	2 623	2 524
v tom ve věku:										
do 9 let	275	284	281	287	365	424	485	525	577	558
10 - 14	116	97	92	107	126	148	146	156	144	168
15 - 19	104	107	110	111	198	255	324	320	315	285
20 - 24	330	325	331	221	735	823	987	870	734	544
25 - 29	497	532	550	546	1 041	1 033	1 247	1 232	936	862
30 - 34	297	359	392	393	762	868	1 053	969	889	794
35 - 39	199	190	221	182	528	557	712	648	590	575
40 - 49	261	301	290	275	716	863	964	947	794	746
50 - 59	211	230	183	191	376	385	461	422	383	394
60 - 69	81	97	74	108	125	127	179	155	173	156
70 - 79	56	65	53	45	53	42	59	61	44	55
80 a více let	24	64	35	35	36	47	29	42	24	17
Vystěhovalí	2 824	3 275	2 981	3 136	4 083	5 247	5 300	5 096	5 094	5 624
z toho ženy:	1 358	1 593	1 451	1 581	1 980	2 454	2 494	2 471	2 422	2 686
v tom ve věku:										
do 9 let	336	315	304	319	445	538	628	623	606	651
10 - 14	108	106	104	107	167	147	144	161	134	197
15 - 19	121	105	121	125	177	233	223	171	177	219
20 - 24	252	213	168	159	376	564	541	462	510	438
25 - 29	356	381	356	384	670	790	795	693	795	805
30 - 34	247	270	261	337	571	823	853	824	766	801
35 - 39	184	170	186	169	392	558	519	531	546	621
40 - 49	239	240	265	284	592	787	735	718	715	850
50 - 59	232	245	263	245	369	478	472	458	411	503
60 - 69	80	103	102	122	156	181	252	278	259	348
70 - 79	81	84	88	79	88	77	72	93	85	98
80 a více let	57	55	62	68	80	71	66	84	90	93

Pohyb obyvatel v Městské části Praha-Slivenec

	2001	2002	2003	2004	2005	2006	2007	2008	2009	2010
Stav obyvatel k 31.12.	2 003	1 978	2 052	2 093	2 191	2 256	2 450	2 570	2 661	2 806
z toho ženy :	1 009	1 000	1 042	1 061	1 109	1 147	1 251	1 335	1 393	1 472
v tom podle věku:										
0 - 14	270	261	273	274	291	298	357	390	421	471
15 - 64	1 425	1 424	1 487	1 527	1 591	1 634	1 760	1 834	1 883	1 945
65 a více let	308	293	292	292	309	324	333	346	357	390
Stav obyvatel k 1.7.	1 999	1 996	2 026	2 091	2 137	2 207	2 351	2 538	2 619	2 745
z toho ženy :	1 004	1 012	1 025	1 065	1 084	1 119	1 201	1 314	1 368	1 438
Průměrný věk	41,1	41,4	41,2	41,3	41,4	41,7	40,7	40,3	40,1	39,8
Sňatky	12	15	8	15	8	7	6	8	9	10
v tom podle rodinného stavu snoubenců:										
ženich										
svobodný	4	11	5	10	5	4	3	7	7	9
rozvedený	8	4	3	5	3	3	2	1	2	1
ovdovělý	-	-	-	-	-	-	1	-	-	-
nevěsta										
svobodná	6	12	7	10	6	5	4	7	6	9
rozvedená	6	3	1	5	2	2	2	1	3	1
ovdovělá	-	-	-	-	-	-	-	-	-	-
oba										
svobodní	4	11	5	7	4	3	3	7	6	8
v tom podle pořadí sňatku:										
ženich										
první	4	11	5	10	5	4	3	7	7	9
druhý	8	4	2	4	3	2	3	-	2	1
třetí a další	-	-	1	1	-	1	-	1	-	-
nevěsta										
první	6	12	7	10	6	5	4	7	6	9
druhý	2	1	1	3	2	2	2	-	3	-
třetí a další	4	2	-	2	-	-	-	1	-	1
Rozvody	6	10	3	5	6	3	6	10	8	5
v tom podle pořadí rozvodu:										
muži										
první	5	8	2	3	5	3	4	8	5	4
druhý	1	2	1	1	1	-	2	2	3	1
třetí a další	-	-	-	1	-	-	-	-	-	-
ženy										
první	4	9	2	4	6	2	5	7	5	5
druhý	2	1	1	1	-	1	1	3	3	-
třetí a další	-	-	-	-	-	-	-	-	-	-
v tom podle délky trvání manželství:										
0 - 4 let	-	1	-	3	-	1	1	-	-	1
5 - 9	2	-	2	-	2	-	1	1	4	1
10 - 14	2	3	-	-	-	1	-	-	1	-
15 a více let	2	6	1	2	4	1	4	9	3	3
v tom podle počtu nezletilých dětí:										
bez dětí	1	6	1	4	2	-	3	6	3	3
1	5	1	1	1	3	2	3	1	5	1
2	-	3	1	-	1	1	-	3	-	1
3 a více	-	-	-	-	-	-	-	-	-	-
Narození celkem	15	14	21	21	20	27	32	34	29	27
Živě narození	15	14	21	21	20	27	32	34	29	27
v tom:										
muži	9	8	6	12	11	14	16	13	14	10
ženy	6	6	15	9	9	13	16	21	15	17
v tom podle pořadí dítěte:										
první	5	6	11	13	9	15	20	16	17	11
druhé	6	8	6	6	7	11	12	15	10	14
třetí	3	-	4	2	4	1	-	2	2	2
čtvrté a další	1	-	-	-	-	-	-	1	-	-
v tom podle věku matky :										
do 14 let	-	-	-	-	-	-	-	-	-	-
15 - 19	-	-	1	1	-	-	-	-	-	-
20 - 24	5	3	3	6	1	2	1	4	5	2
25 - 29	5	5	11	4	8	14	11	9	9	6
30 - 34	3	4	3	9	8	8	17	18	12	8
35 - 39	2	2	2	1	2	3	2	3	3	9
40 a více let	-	-	1	-	1	-	1	-	-	2
v tom podle rodinného stavu matky :										
svobodná	3	1	6	5	1	6	6	4	10	7
vdaná	12	12	15	16	19	21	25	29	19	18
rozvedená	-	1	-	-	-	-	1	1	-	2
ovdovělá	-	-	-	-	-	-	-	-	-	-

	2001	2002	2003	2004	2005	2006	2007	2008	2009	2010
Potraty	-	-	-	-	-	-	-	-	1	-
v tom podle druhu:										
samovolné	-	-	-	-	-	-	-	-	-	-
umělé přerušení těhotenství	-	-	-	-	-	-	-	-	1	-
v tom podle věku ženy:										
do 14 let	-	-	-	-	-	-	-	-	-	-
15 - 19	-	-	-	-	-	-	-	-	-	-
20 - 24	-	-	-	-	-	-	-	-	-	-
25 - 29	-	-	-	-	-	-	-	-	-	-
30 - 34	-	-	-	-	-	-	-	-	-	-
35 - 39	-	-	-	-	-	-	-	-	1	-
40 a více let	-	-	-	-	-	-	-	-	-	-
umělá přerušení těhotenství										
v tom podle pořadí:										
první	-	-	-	-	-	-	-	-	1	-
druhé	-	-	-	-	-	-	-	-	-	-
třetí	-	-	-	-	-	-	-	-	-	-
čtvrté a další	-	-	-	-	-	-	-	-	-	-
z toho ze zdravotních důvodů:	-	-	-	-	-	-	-	-	-	-
Zemřeli celkem	15	27	22	18	22	14	28	22	19	19
v tom ve věku:										
0 let	-	-	-	-	-	-	-	-	-	-
z toho do 28 dní	-	-	-	-	-	-	-	-	-	-
1 - 4	-	-	-	-	-	-	-	-	-	-
5 - 9	-	-	-	-	-	-	-	-	-	-
10 - 14	-	-	-	-	-	-	-	-	-	-
15 - 19	1	-	1	-	-	-	-	-	-	-
20 - 29	-	-	-	-	2	-	1	-	-	-
30 - 39	1	-	-	-	-	-	-	-	-	-
40 - 49	-	1	-	-	-	1	1	1	-	-
50 - 59	3	1	1	1	4	4	4	-	1	5
60 - 64	-	1	1	1	2	2	2	1	-	2
65 - 69	3	1	3	2	1	-	1	1	2	1
70 - 74	4	7	1	3	2	1	5	2	-	1
75 - 79	1	8	3	5	3	3	5	3	8	3
80 - 84	-	2	6	2	5	-	7	6	4	5
85 a více let	2	6	6	4	3	3	2	8	4	2
Přistěhovalí	59	63	132	99	165	134	262	164	126	215
z toho ženy:	26	31	69	47	82	68	137	99	76	108
v tom ve věku:										
do 9 let	11	10	14	9	13	10	48	27	25	48
10 - 14	2	1	11	10	5	9	22	12	7	8
15 - 19	1	3	7	3	8	9	18	11	9	17
20 - 24	5	7	12	4	17	2	12	13	8	8
25 - 29	5	6	16	9	23	17	24	14	14	19
30 - 34	9	4	5	9	20	17	46	23	14	23
35 - 39	4	5	14	4	17	17	19	16	12	30
40 - 49	10	9	27	23	21	29	42	28	22	40
50 - 59	8	4	6	8	27	14	21	6	8	9
60 - 69	2	3	2	1	4	8	6	9	5	10
70 - 79	1	1	3	2	5	1	4	-	2	1
80 a více let	1	-	2	1	5	1	-	5	-	2
Vystěhovalí	46	75	57	61	65	82	72	56	45	78
z toho ženy:	18	33	32	28	34	40	39	27	25	37
v tom ve věku:										
do 9 let	1	7	8	3	2	8	8	6	2	6
10 - 14	1	2	2	2	2	6	4	4	1	4
15 - 19	1	4	1	3	1	6	5	2	2	4
20 - 24	-	10	5	3	8	3	6	7	5	5
25 - 29	5	4	10	6	8	13	9	4	5	14
30 - 34	3	3	6	5	17	13	10	7	6	10
35 - 39	2	3	3	7	3	5	7	6	5	9
40 - 49	1	9	6	4	8	14	12	11	9	15
50 - 59	4	5	5	5	7	10	4	4	7	5
60 - 69	1	2	3	4	4	1	5	4	3	5
70 - 79	1	2	-	2	2	3	1	1	-	1
80 a více let	1	1	1	1	3	-	1	-	-	-

Pohyb obyvatel v Městské části Praha 6

	2001	2002	2003	2004	2005	2006	2007	2008	2009	2010
Stav obyvatel k 31.12.	99 850	99 181	99 112	98 985	99 481	99 263	99 704	100 600	101 089	101 574
z toho ženy :	53 252	52 858	52 708	52 813	52 725	52 457	52 587	52 782	52 960	53 224
v tom podle věku:										
0 - 14	11 498	11 370	11 321	11 348	11 314	11 306	11 517	11 904	12 368	12 930
15 - 64	65 624	65 454	65 564	65 666	66 330	66 256	66 600	67 040	67 095	67 101
65 a více let	22 728	22 357	22 227	21 971	21 837	21 701	21 587	21 656	21 626	21 543
Stav obyvatel k 1.7.	100 514	99 307	98 894	98 843	99 179	99 114	99 007	100 161	100 847	101 128
z toho ženy :	53 617	52 966	52 666	52 648	52 632	52 471	52 297	52 701	52 817	52 990
Průměrný věk	44,3	44,4	44,4	44,4	44,4	44,4	44,3	44,0	43,8	43,5
Sňatky	531	529	531	542	575	535	602	475	474	477
v tom podle rodinného stavu snoubenců:										
ženich										
svobodný	357	352	376	401	407	390	434	356	350	354
rozvedený	156	161	144	132	153	141	159	113	121	115
ovdovělý	18	16	11	9	15	4	9	6	3	8
nevěsta										
svobodná	393	386	380	409	441	427	452	374	358	361
rozvedená	124	130	140	129	124	103	136	94	110	110
ovdovělá	14	13	11	4	10	5	14	7	6	6
oba										
svobodní	320	310	324	344	373	348	387	325	302	308
v tom podle pořadí sňatku:										
ženich										
první	357	352	376	401	407	390	434	356	350	354
druhý	145	139	121	115	134	116	136	98	98	94
třetí a další	29	38	34	26	34	29	32	21	26	29
nevěsta										
první	393	386	380	409	441	427	452	374	358	361
druhý	111	116	123	118	111	86	121	83	97	89
třetí a další	27	27	28	15	23	22	29	18	19	27
Rozvody	290	290	308	293	268	295	215	212	120	149
v tom podle pořadí rozvodu:										
muži										
první	223	222	226	225	200	228	161	165	102	121
druhý	60	59	72	57	56	55	40	41	17	26
třetí a další	7	9	10	11	12	14	6	6	1	2
ženy										
první	238	239	235	227	222	248	177	164	105	130
druhý	42	47	63	54	38	39	35	44	14	19
třetí a další	10	4	10	12	8	8	3	4	1	-
v tom podle délky trvání manželství:										
0 - 4 let	66	76	64	50	49	60	46	53	30	41
5 - 9	74	70	73	88	56	56	45	48	21	30
10 - 14	57	62	54	42	40	65	35	33	16	18
15 a více let	93	82	117	113	123	114	89	78	53	60
v tom podle počtu nezletilých dětí:										
bez dětí	137	142	142	139	132	152	108	114	69	78
1	104	96	108	96	85	83	61	54	35	50
2	44	49	54	56	46	54	44	40	13	19
3 a více	5	3	4	2	5	6	2	4	3	2
Narození celkem	752	730	800	868	889	1 005	1 046	1 084	1 035	1 092
Živě narození	751	729	799	865	888	1 002	1 044	1 081	1 032	1 090
v tom:										
muži	397	395	416	423	465	538	534	568	518	579
ženy	354	334	383	442	423	464	510	513	514	511
v tom podle pořadí dítěte:										
první	386	411	458	465	515	543	593	625	555	579
druhé	273	247	258	299	282	368	349	351	383	397
třetí	73	58	62	70	75	74	82	84	79	88
čtvrté a další	19	13	21	31	16	17	20	21	15	26
v tom podle věku matky :										
do 14 let	-	-	-	-	-	-	-	-	-	-
15 - 19	10	8	9	10	10	7	7	11	8	3
20 - 24	106	86	85	72	50	58	68	60	56	56
25 - 29	320	283	320	327	327	337	322	285	243	223
30 - 34	214	232	291	329	358	415	461	513	504	552
35 - 39	83	96	80	106	118	155	163	181	187	226
40 a více let	18	24	14	21	25	30	23	31	34	30
v tom podle rodinného stavu matky :										
svobodná	112	120	138	179	183	224	234	294	284	281
vdaná	607	576	627	645	665	729	751	735	693	758
rozvedená	30	31	33	40	40	46	57	51	54	50
ovdovělá	2	2	1	1	-	3	2	1	1	1

	2001	2002	2003	2004	2005	2006	2007	2008	2009	2010
Potraty			506	457	513	450	444	503	449	409
v tom podle druhu:										
samovolné			119	126	123	119	132	148	157	143
umělé přerušeni těhotenství			381	319	371	322	306	342	282	255
v tom podle věku ženy:										
do 14 let			-	-	-	-	1	-	-	-
15 - 19			30	29	37	28	29	22	24	24
20 - 24			96	80	65	71	73	96	58	65
25 - 29			119	112	126	108	90	92	89	67
30 - 34			104	111	138	104	130	146	133	130
35 - 39			111	83	94	88	75	100	102	77
40 a více let			46	42	53	51	46	47	43	46
umělá přerušeni těhotenství										
v tom podle pořadí:										
první			214	179	216	185	198	219	177	157
druhé			108	75	96	79	71	82	64	68
třetí			30	35	35	36	23	28	29	23
čtvrté a další			29	30	24	22	14	13	12	7
z toho ze zdravotních důvodů:			48	13	42	52	38	60	44	48
Zemřeli celkem	1 393	1 459	1 359	1 374	1 286	1 238	1 263	1 277	1 281	1 275
v tom ve věku:										
0 let	1	2	1	3	-	2	3	1	1	7
z toho do 28 dní	1	2	-	1	-	1	2	-	1	6
1 - 4	-	2	1	1	-	1	-	-	1	-
5 - 9	-	-	-	1	1	-	-	-	-	-
10 - 14	1	-	-	-	-	-	-	2	1	-
15 - 19	2	1	4	2	1	-	1	-	-	3
20 - 29	3	6	15	8	10	2	5	5	4	10
30 - 39	11	14	11	7	10	11	14	11	11	12
40 - 49	27	28	32	25	25	17	16	28	16	15
50 - 59	101	119	90	114	81	82	82	86	74	57
60 - 64	54	73	68	68	74	67	98	76	67	96
65 - 69	111	103	103	96	68	71	63	95	101	87
70 - 74	177	199	174	152	143	141	104	124	116	86
75 - 79	333	289	266	272	247	200	223	203	166	161
80 - 84	221	257	268	300	317	308	303	298	294	327
85 a více let	351	366	326	325	309	336	351	348	429	414
Přistěhovalí	2 255	3 929	3 787	3 556	4 739	5 555	6 220	5 949	5 414	5 408
z toho ženy:	1 177	1 946	1 795	1 774	2 286	2 569	3 027	2 839	2 725	2 776
v tom ve věku:										
do 9 let	234	276	200	206	430	466	627	679	662	667
10 - 14	95	97	88	55	137	152	161	204	156	172
15 - 19	144	140	137	114	398	395	499	449	403	471
20 - 24	313	284	287	209	778	1 068	1 088	1 010	1 072	984
25 - 29	380	482	486	437	762	919	1 038	867	796	778
30 - 34	250	275	252	267	577	751	865	894	680	734
35 - 39	167	175	181	155	430	501	557	529	517	465
40 - 49	219	236	271	230	598	684	731	686	596	574
50 - 59	193	184	197	188	335	374	385	388	318	309
60 - 69	92	79	94	90	138	126	161	145	122	153
70 - 79	71	51	57	54	70	69	59	44	48	53
80 a více let	55	40	51	57	86	50	49	54	44	48
Vystěhovalí	2 945	3 868	3 296	3 174	4 204	5 537	5 560	4 857	4 676	4 738
z toho ženy:	1 472	1 913	1 619	1 549	2 071	2 653	2 717	2 485	2 355	2 361
v tom ve věku:										
do 9 let	289	325	243	230	414	574	619	554	524	566
10 - 14	120	110	96	103	156	179	191	181	144	144
15 - 19	110	125	111	100	248	287	351	260	271	253
20 - 24	236	235	199	159	487	808	673	414	421	396
25 - 29	376	417	405	368	641	854	808	681	634	625
30 - 34	267	268	254	287	555	712	794	744	751	715
35 - 39	170	202	185	169	344	488	493	477	454	499
40 - 49	272	282	242	261	503	668	659	563	529	616
50 - 59	254	273	251	231	404	490	468	440	400	428
60 - 69	124	155	114	155	228	266	290	290	316	300
70 - 79	120	149	99	132	142	118	133	142	122	100
80 a více let	61	84	79	83	82	93	81	111	110	96

Pohyb obyvatel v Městské části Praha-Lysolaje

	2001	2002	2003	2004	2005	2006	2007	2008	2009	2010
Stav obyvatel k 31.12.	793	872	956	984	998	1 054	1 096	1 119	1 249	1 334
z toho ženy :	414	453	493	507	506	522	543	554	605	641
v tom podle věku:										
0 - 14	116	123	157	162	164	177	195	206	242	235
15 - 64	555	609	656	670	690	728	741	753	833	909
65 a více let	122	140	143	152	144	149	160	160	174	190
Stav obyvatel k 1.7.	809	837	909	981	986	1 026	1 077	1 108	1 199	1 282
z toho ženy :	422	440	468	503	502	518	532	546	585	614
Průměrný věk	41,0	41,1	39,6	39,9	39,8	39,5	39,3	39,2	38,1	38,0
Sňatky	3	5	8	7	7	8	5	5	5	4
v tom podle rodinného stavu snoubenců:										
ženich										
svobodný	2	5	8	5	4	4	5	3	3	3
rozvedený	1	-	-	1	3	4	-	2	2	1
ovdovělý	-	-	-	1	-	-	-	-	-	-
nevěsta										
svobodná	1	4	7	4	5	7	5	3	3	3
rozvedená	2	1	1	3	2	1	-	2	2	1
ovdovělá	-	-	-	-	-	-	-	-	-	-
oba										
svobodní	1	4	7	4	4	4	5	3	2	2
v tom podle pořadí sňatku:										
ženich										
první	2	5	8	5	4	4	5	3	3	3
druhý	-	-	-	1	2	3	-	1	2	1
třetí a další	1	-	-	1	1	1	-	1	-	-
nevěsta										
první	1	4	7	4	5	7	5	3	3	3
druhý	1	1	1	2	2	1	-	2	2	1
třetí a další	1	-	-	1	-	-	-	-	-	-
Rozvody	3	-	1	6	8	4	1	2	4	2
v tom podle pořadí rozvodu:										
muži										
první	3	-	-	5	6	3	1	2	4	-
druhý	-	-	1	1	1	1	-	-	-	2
třetí a další	-	-	-	-	1	-	-	-	-	-
ženy										
první	2	-	-	6	7	4	1	2	4	-
druhý	1	-	1	-	1	-	-	-	-	2
třetí a další	-	-	-	-	-	-	-	-	-	-
v tom podle délky trvání manželství:										
0 - 4 let	2	-	-	2	-	1	1	1	1	2
5 - 9	-	-	-	2	1	2	-	-	-	-
10 - 14	-	-	-	1	2	-	-	-	2	-
15 a více let	1	-	1	1	5	1	-	1	1	-
v tom podle počtu nezletilých dětí:										
bez dětí	1	-	-	3	1	1	1	1	2	1
1	1	-	1	3	4	3	-	-	1	1
2	1	-	-	-	2	-	-	1	1	-
3 a více	-	-	-	-	1	-	-	-	-	-
Narození celkem	10	10	17	21	12	23	18	16	22	13
Živě narození	10	9	17	21	12	23	18	16	22	13
v tom:										
muži	7	7	11	7	7	12	8	11	10	5
ženy	3	2	6	14	5	11	10	5	12	8
v tom podle pořadí dítěte:										
první	4	8	11	14	6	11	9	11	12	7
druhé	3	1	4	5	6	12	6	3	7	5
třetí	2	-	2	2	-	-	3	1	2	-
čtvrté a další	1	-	-	-	-	-	-	1	1	1
v tom podle věku matky :										
do 14 let	-	-	-	-	-	-	-	-	-	-
15 - 19	-	-	-	-	-	-	-	-	-	-
20 - 24	1	2	3	3	1	2	2	1	2	-
25 - 29	5	3	8	10	6	3	4	5	3	5
30 - 34	3	3	5	5	4	14	10	8	12	3
35 - 39	-	1	1	3	1	4	2	2	5	4
40 a více let	1	-	-	-	-	-	-	-	-	1
v tom podle rodinného stavu matky :										
svobodná	-	1	1	5	-	5	2	6	2	3
v daná	9	7	14	14	12	18	14	10	20	10
rozvedená	1	1	2	2	-	-	2	-	-	-
ovdovělá	-	-	-	-	-	-	-	-	-	-

	2001	2002	2003	2004	2005	2006	2007	2008	2009	2010
Potraty	-	-	-	-	-	1	3	1	2	1
v tom podle druhu:										
samovolné	-	-	-	-	-	1	3	-	1	-
umělé přerušeni těhotenství	-	-	-	-	-	-	-	1	1	1
v tom podle věku ženy:										
do 14 let	-	-	-	-	-	-	-	-	-	-
15 - 19	-	-	-	-	-	-	-	-	-	-
20 - 24	-	-	-	-	-	-	-	-	-	-
25 - 29	-	-	-	-	-	-	1	-	-	-
30 - 34	-	-	-	-	-	1	2	1	1	1
35 - 39	-	-	-	-	-	-	-	-	1	-
40 a více let	-	-	-	-	-	-	-	-	-	-
umělá přerušeni těhotenství										
v tom podle pořadí:										
první	-	-	-	-	-	-	-	-	1	1
druhé	-	-	-	-	-	-	-	1	-	-
třetí	-	-	-	-	-	-	-	-	-	-
čtvrté a další	-	-	-	-	-	-	-	-	-	-
z toho ze zdravotních důvodů:	-	-	-	-	-	-	-	-	-	1
Zemřeli celkem	7	3	10	5	17	8	5	11	8	6
v tom ve věku:										
0 let	-	-	-	-	-	-	-	-	-	-
z toho do 28 dní	-	-	-	-	-	-	-	-	-	-
1 - 4	-	-	-	-	-	-	-	-	-	-
5 - 9	-	-	-	-	-	-	-	-	-	-
10 - 14	-	-	-	-	-	-	-	-	-	-
15 - 19	-	-	-	-	-	-	-	-	-	-
20 - 29	-	-	-	-	-	-	-	-	-	-
30 - 39	-	-	-	-	-	-	-	-	-	-
40 - 49	-	-	-	-	-	-	-	-	-	1
50 - 59	1	1	-	-	4	-	-	-	-	1
60 - 64	1	-	-	3	-	1	-	2	-	-
65 - 69	-	-	1	-	1	3	2	1	1	-
70 - 74	-	-	2	-	-	1	-	-	2	-
75 - 79	1	1	2	1	5	1	1	2	3	2
80 - 84	2	-	-	1	1	1	1	1	-	1
85 a více let	2	1	5	-	6	1	1	5	2	1
Přistěhovalí	16	127	108	55	68	112	103	95	182	158
z toho ženy:	9	65	51	26	32	42	50	44	71	67
v tom ve věku:										
do 9 let	1	13	14	-	5	12	15	16	26	10
10 - 14	1	3	5	-	-	3	6	2	6	2
15 - 19	3	1	6	-	-	2	5	6	8	29
20 - 24	2	7	3	4	8	20	10	9	27	31
25 - 29	-	27	15	14	16	15	9	20	31	27
30 - 34	2	18	13	7	15	26	18	12	30	19
35 - 39	4	8	7	2	7	6	9	8	23	14
40 - 49	2	15	9	9	9	14	21	11	17	11
50 - 59	1	7	8	2	4	9	7	7	6	9
60 - 69	-	1	1	1	2	4	2	3	6	5
70 - 79	-	1	1	2	-	-	1	1	2	-
80 a více let	-	2	-	-	2	1	-	-	-	1
Vystěhovalí	32	54	31	43	49	71	74	77	66	80
z toho ženy:	17	26	13	24	30	34	37	34	30	35
v tom ve věku:										
do 9 let	5	12	1	6	7	14	9	11	9	11
10 - 14	1	2	1	1	2	-	4	-	2	2
15 - 19	1	2	3	1	5	1	1	3	5	3
20 - 24	4	4	-	-	-	8	10	7	7	9
25 - 29	4	5	7	9	6	12	7	7	9	15
30 - 34	4	6	2	3	10	13	20	30	7	9
35 - 39	2	2	1	2	7	10	5	6	10	12
40 - 49	1	2	4	3	4	11	9	6	7	13
50 - 59	2	-	2	1	4	-	4	4	6	5
60 - 69	-	1	3	-	2	2	3	1	2	1
70 - 79	1	-	-	1	2	-	1	2	2	-
80 a více let	-	-	-	-	-	-	1	-	-	-

Pohyb obyvatel v Městské části Praha-Nebošice

	2001	2002	2003	2004	2005	2006	2007	2008	2009	2010
Stav obyvatel k 31.12.	2 302	2 404	2 424	2 554	2 697	2 726	2 952	3 104	3 288	3 324
z toho ženy :	1 154	1 216	1 222	1 283	1 346	1 374	1 484	1 571	1 656	1 683
v tom podle věku:										
0 - 14	448	485	499	524	565	545	601	629	688	688
15 - 64	1 576	1 625	1 631	1 740	1 828	1 865	2 031	2 127	2 235	2 244
65 a více let	278	294	294	290	304	316	320	348	365	392
Stav obyvatel k 1.7.	2 278	2 331	2 412	2 471	2 621	2 689	2 835	3 008	3 186	3 254
z toho ženy :	1 149	1 173	1 221	1 239	1 307	1 343	1 426	1 519	1 612	1 647
Průměrný věk	38,1	37,8	37,9	37,8	37,7	37,9	37,5	37,5	37,2	37,4
Sňatky	11	11	11	8	9	8	4	11	11	11
v tom podle rodinného stavu snoubenců:										
ženich										
svobodný	8	9	7	7	4	5	2	9	6	9
rozvedený	1	2	4	1	4	2	2	2	5	2
ovdovělý	2	-	-	-	1	1	-	-	-	-
nevěsta										
svobodná	8	6	7	5	7	5	4	7	5	9
rozvedená	2	5	3	2	2	3	-	4	6	2
ovdovělá	1	-	1	1	-	-	-	-	-	-
oba										
svobodní	7	5	7	4	4	5	2	6	5	8
v tom podle pořadí sňatku:										
ženich										
první	8	9	7	7	4	5	2	9	6	9
druhý	2	2	3	1	4	3	2	2	4	1
třetí a další	1	-	1	-	1	-	-	-	1	1
nevěsta										
první	8	6	7	5	7	5	4	7	5	9
druhý	3	4	2	3	1	2	-	4	4	1
třetí a další	-	1	2	-	1	1	-	-	2	1
Rozvody	6	7	9	7	6	6	9	6	1	3
v tom podle pořadí rozvodu:										
muži										
první	5	5	9	6	5	4	8	3	1	3
druhý	1	2	-	1	-	2	1	3	-	-
třetí a další	-	-	-	-	1	-	-	-	-	-
ženy										
první	5	5	8	7	5	5	7	4	-	3
druhý	1	2	1	-	-	-	1	2	1	-
třetí a další	-	-	-	-	1	1	1	-	-	-
v tom podle délky trvání manželství:										
0 - 4 let	2	1	1	-	1	-	3	1	-	-
5 - 9	1	3	3	2	1	2	2	2	1	-
10 - 14	2	2	2	4	2	2	2	-	-	-
15 a více let	1	1	3	1	2	2	2	3	-	3
v tom podle počtu nezletilých dětí:										
bez dětí	2	2	3	-	2	1	5	1	1	1
1	2	3	2	3	-	2	3	3	-	-
2	1	2	4	4	3	2	1	2	-	2
3 a více	1	-	-	-	1	1	-	-	-	-
Narození celkem	26	26	22	26	16	26	26	22	23	23
Živě narození	24	26	22	26	16	26	25	22	23	23
v tom:										
muži	13	15	15	12	7	8	14	12	9	16
ženy	11	11	7	14	9	18	11	10	14	7
v tom podle pořadí dítěte:										
první	9	9	11	13	7	14	11	11	9	14
druhé	11	11	7	9	5	9	11	6	9	4
třetí	3	4	3	1	4	2	2	5	4	4
čtvrté a další	1	2	1	3	-	1	1	-	1	1
v tom podle věku matky :										
do 14 let	-	-	-	-	-	-	-	-	-	-
15 - 19	-	-	-	-	1	-	-	-	-	-
20 - 24	4	2	2	2	1	2	-	-	1	2
25 - 29	15	13	10	11	5	7	12	8	5	4
30 - 34	2	7	3	7	4	8	6	8	8	12
35 - 39	3	3	6	5	4	8	7	5	8	4
40 a více let	-	1	1	1	1	1	-	1	1	1
v tom podle rodinného stavu matky :										
svobodná	2	2	4	5	4	2	6	4	2	11
vdaná	21	22	18	21	12	22	18	17	20	11
rozvedená	1	1	-	-	-	2	1	1	1	1
ovdovělá	-	1	-	-	-	-	-	-	-	-

	2001	2002	2003	2004	2005	2006	2007	2008	2009	2010
Potraty	-	-	-	1	-	-	1	1	1	1
v tom podle druhu:										
samovolné	-	-	-	-	-	-	-	1	1	-
umělé přerušeni těhotenství	-	-	-	1	-	-	1	-	-	1
v tom podle věku ženy:										
do 14 let	-	-	-	-	-	-	-	-	-	-
15 - 19	-	-	-	-	-	-	-	-	-	1
20 - 24	-	-	-	-	-	-	-	-	-	-
25 - 29	-	-	-	-	-	-	1	-	-	-
30 - 34	-	-	-	-	-	-	-	1	-	-
35 - 39	-	-	-	1	-	-	-	-	1	-
40 a více let	-	-	-	-	-	-	-	-	-	-
umělá přerušeni těhotenství										
v tom podle pořadí:										
první	-	-	-	-	-	-	-	-	-	1
druhé	-	-	-	1	-	-	1	-	-	-
třetí	-	-	-	-	-	-	-	-	-	-
čtvrté a další	-	-	-	-	-	-	-	-	-	-
z toho ze zdravotních důvodů:	-	-	-	-	-	-	-	-	-	-
Zemřeli celkem	22	12	17	25	20	21	21	26	27	15
v tom ve věku:										
0 let	-	-	-	-	-	-	-	-	-	-
z toho do 28 dní	-	-	-	-	-	-	-	-	-	-
1 - 4	-	-	-	-	1	-	-	-	-	-
5 - 9	-	-	-	-	-	-	-	-	-	-
10 - 14	-	-	-	-	-	-	-	-	-	-
15 - 19	-	-	-	-	-	-	-	-	-	-
20 - 29	-	-	-	-	-	-	-	-	-	-
30 - 39	-	-	1	-	-	-	-	-	2	-
40 - 49	-	2	1	4	-	-	-	1	2	-
50 - 59	2	1	1	3	2	2	3	4	2	1
60 - 64	1	1	1	1	2	2	1	2	1	1
65 - 69	3	2	-	-	-	-	4	2	2	3
70 - 74	3	1	2	5	4	4	1	4	2	2
75 - 79	2	4	5	3	1	7	3	6	2	2
80 - 84	7	1	3	6	6	4	6	5	5	2
85 a více let	4	-	3	3	4	2	3	2	9	4
Přistěhovalí	103	277	206	207	279	253	393	319	271	241
z toho ženy:	48	134	92	94	132	129	193	164	122	126
v tom ve věku:										
do 9 let	14	9	14	11	43	51	71	66	51	60
10 - 14	4	11	6	4	37	15	40	29	43	27
15 - 19	3	6	4	4	18	15	23	25	18	9
20 - 24	11	7	4	5	10	12	18	14	8	9
25 - 29	9	23	10	9	23	24	24	19	8	6
30 - 34	8	8	18	11	19	29	36	27	11	20
35 - 39	11	17	6	8	41	32	59	42	48	31
40 - 49	16	9	14	10	61	58	87	58	61	55
50 - 59	11	5	4	3	19	12	22	23	14	13
60 - 69	5	3	3	1	6	3	6	9	5	4
70 - 79	8	-	-	1	1	-	1	6	3	4
80 a více let	2	-	-	3	1	2	6	1	1	3
Vystěhovalí	70	189	191	78	132	229	171	163	83	213
z toho ženy:	36	76	84	36	69	108	87	73	38	101
v tom ve věku:										
do 9 let	6	5	2	6	9	36	18	22	7	29
10 - 14	2	5	-	3	12	26	11	9	2	19
15 - 19	2	-	2	-	8	12	11	11	8	20
20 - 24	5	10	3	3	18	13	11	16	6	11
25 - 29	6	10	5	5	12	21	20	17	8	8
30 - 34	2	9	3	5	14	14	17	22	8	16
35 - 39	3	5	-	1	8	28	19	15	15	17
40 - 49	2	2	3	-	35	54	35	38	16	54
50 - 59	9	9	5	3	11	21	21	8	5	29
60 - 69	-	-	-	1	3	2	3	4	5	9
70 - 79	1	1	2	2	1	2	2	1	2	-
80 a více let	-	-	-	-	1	-	3	-	1	1

Pohyb obyvatel v Městské části Praha-Přední Kopanina

	2001	2002	2003	2004	2005	2006	2007	2008	2009	2010
Stav obyvatel k 31.12.	435	497	546	554	619	648	670	712	778	787
z toho ženy :	216	246	268	278	300	319	320	334	362	382
v tom podle věku:										
0 - 14	88	89	90	86	86	84	89	96	116	121
15 - 64	298	355	402	411	473	504	515	551	592	600
65 a více let	49	53	54	57	60	60	66	65	70	66
Stav obyvatel k 1.7.	424	462	529	536	589	621	658	692	748	773
z toho ženy :	212	229	257	270	283	297	320	329	348	367
Průměrný věk	36,0	36,1	36,7	37,5	38,1	38,1	37,7	38,0	37,3	37,0
Sňatky	-	2	1	-	1	1	-	3	1	4
v tom podle rodinného stavu snoubenců:										
ženich										
svobodný	-	2	1	-	1	1	-	2	1	3
rozvedený	-	-	-	-	-	-	-	1	-	1
ovdovělý	-	-	-	-	-	-	-	-	-	-
nevěsta										
svobodná	-	2	1	-	-	1	-	1	1	4
rozvedená	-	-	-	-	1	-	-	2	-	-
ovdovělá	-	-	-	-	-	-	-	-	-	-
oba										
svobodní	-	2	1	-	-	1	-	1	1	3
v tom podle pořadí sňatku:										
ženich										
první	-	2	1	-	1	1	-	2	1	3
druhý	-	-	-	-	-	-	-	1	-	-
třetí a další	-	-	-	-	-	-	-	-	-	1
nevěsta										
první	-	2	1	-	-	1	-	1	1	4
druhý	-	-	-	-	1	-	-	2	-	-
třetí a další	-	-	-	-	-	-	-	-	-	-
Rozvody	-	3	3	2	2	1	2	-	-	3
v tom podle pořadí rozvodu:										
muži										
první	-	2	3	1	1	-	2	-	-	3
druhý	-	1	-	1	1	-	-	-	-	-
třetí a další	-	-	-	-	-	1	-	-	-	-
ženy										
první	-	3	2	2	2	-	2	-	-	3
druhý	-	-	1	-	-	1	-	-	-	-
třetí a další	-	-	-	-	-	-	-	-	-	-
v tom podle délky trvání manželství:										
0 - 4 let	-	-	-	-	-	-	-	-	-	-
5 - 9	-	-	1	1	1	1	-	-	-	-
10 - 14	-	2	1	-	-	-	-	-	-	-
15 a více let	-	1	1	1	1	-	2	-	-	3
v tom podle počtu nezletilých dětí:										
bez dětí	-	-	-	1	-	-	1	-	-	-
1	-	2	2	1	2	1	-	-	-	-
2	-	1	1	-	-	-	-	-	-	3
3 a více	-	-	-	-	-	-	1	-	-	-
Narození celkem	7	3	3	2	3	4	4	4	5	8
Živě narození	7	2	3	2	3	4	4	4	5	8
v tom:										
muži	3	1	2	1	2	3	3	3	3	5
ženy	4	1	1	1	1	1	1	1	2	3
v tom podle pořadí dítěte:										
první	5	2	1	2	2	-	2	3	2	4
druhé	2	-	1	-	1	2	1	1	2	3
třetí	-	-	1	-	-	2	1	-	1	-
čtvrté a další	-	-	-	-	-	-	-	-	-	1
v tom podle věku matky :										
do 14 let	-	-	-	-	-	-	-	-	-	-
15 - 19	-	-	-	-	-	-	-	-	-	-
20 - 24	2	-	-	-	-	-	-	-	1	1
25 - 29	4	1	1	2	-	-	2	2	1	5
30 - 34	1	1	2	-	3	1	2	2	2	-
35 - 39	-	-	-	-	-	2	-	-	-	1
40 a více let	-	-	-	-	-	1	-	-	1	1
v tom podle rodinného stavu matky :										
svobodná	2	1	-	-	-	-	-	2	2	4
vdaná	5	1	3	2	3	4	4	2	3	4
rozvedená	-	-	-	-	-	-	-	-	-	-
ovdovělá	-	-	-	-	-	-	-	-	-	-

	2001	2002	2003	2004	2005	2006	2007	2008	2009	2010
Potraty	-	-	-	-	-	-	-	-	-	-
v tom podle druhu:										
samovolné	-	-	-	-	-	-	-	-	-	-
umělé přerušeni těhotenství	-	-	-	-	-	-	-	-	-	-
v tom podle věku ženy:										
do 14 let	-	-	-	-	-	-	-	-	-	-
15 - 19	-	-	-	-	-	-	-	-	-	-
20 - 24	-	-	-	-	-	-	-	-	-	-
25 - 29	-	-	-	-	-	-	-	-	-	-
30 - 34	-	-	-	-	-	-	-	-	-	-
35 - 39	-	-	-	-	-	-	-	-	-	-
40 a více let	-	-	-	-	-	-	-	-	-	-
umělá přerušeni těhotenství										
v tom podle pořadí:										
první	-	-	-	-	-	-	-	-	-	-
druhé	-	-	-	-	-	-	-	-	-	-
třetí	-	-	-	-	-	-	-	-	-	-
čtvrté a další	-	-	-	-	-	-	-	-	-	-
z toho ze zdravotních důvodů:	-	-	-	-	-	-	-	-	-	-
Zemřeli celkem	2	3	-	1	2	7	4	4	4	8
v tom ve věku:										
0 let	-	-	-	-	-	-	-	-	-	-
z toho do 28 dní	-	-	-	-	-	-	-	-	-	-
1 - 4	-	-	-	-	-	-	-	-	-	-
5 - 9	-	-	-	-	-	-	-	-	-	-
10 - 14	-	-	-	-	-	-	-	-	-	-
15 - 19	-	-	-	-	-	-	-	-	-	-
20 - 29	-	1	-	-	-	-	-	-	-	-
30 - 39	-	-	-	-	-	-	-	-	1	-
40 - 49	-	-	-	-	-	2	-	-	-	-
50 - 59	-	1	-	1	-	-	-	1	1	1
60 - 64	-	-	-	-	1	-	-	-	-	-
65 - 69	-	-	-	-	-	-	-	-	-	1
70 - 74	-	-	-	-	-	2	-	-	1	-
75 - 79	-	1	-	-	-	1	1	1	-	1
80 - 84	-	-	-	-	1	2	1	1	-	2
85 a více let	2	-	-	-	-	-	2	1	1	3
Přistěhovalí	35	127	93	59	118	134	124	123	116	98
z toho ženy:	11	51	36	23	45	61	43	46	47	43
v tom ve věku:										
do 9 let	4	1	1	3	6	8	13	9	22	9
10 - 14	2	-	2	-	3	2	2	8	9	9
15 - 19	2	1	1	1	6	9	4	2	6	5
20 - 24	8	6	4	1	22	11	22	13	20	11
25 - 29	6	12	3	6	7	19	21	17	11	7
30 - 34	7	7	4	-	16	15	17	10	6	13
35 - 39	3	3	3	1	14	16	10	17	15	11
40 - 49	3	8	8	2	25	36	22	27	13	23
50 - 59	-	8	2	2	13	18	10	16	12	7
60 - 69	-	-	1	2	3	-	2	4	2	2
70 - 79	-	-	1	-	2	-	1	-	-	1
80 a více let	-	-	-	-	1	-	-	-	-	-
Vystěhovalí	40	64	47	52	54	102	102	81	51	89
z toho ženy:	13	21	15	14	24	40	41	31	20	23
v tom ve věku:										
do 9 let	1	1	1	-	1	2	5	6	6	5
10 - 14	-	-	-	1	2	5	3	1	1	2
15 - 19	-	-	-	1	3	2	5	3	3	2
20 - 24	2	2	3	1	7	12	10	9	3	12
25 - 29	4	-	3	2	10	13	13	9	7	18
30 - 34	3	3	2	2	10	12	8	10	4	5
35 - 39	-	4	2	3	7	16	13	16	7	9
40 - 49	1	-	3	2	8	27	28	15	11	17
50 - 59	2	1	-	-	3	9	17	11	6	16
60 - 69	-	-	-	-	2	4	-	1	3	2
70 - 79	-	-	-	-	-	-	-	-	-	-
80 a více let	-	-	-	-	1	-	-	-	-	1

Pohyb obyvatel v Městské části Praha-Suchdol

	2001	2002	2003	2004	2005	2006	2007	2008	2009	2010
Stav obyvatel k 31.12.	5 259	5 458	5 740	5 770	5 583	5 806	5 962	6 167	6 473	6 699
z toho ženy :	2 691	2 808	2 880	2 751	2 843	2 959	3 077	3 181	3 332	3 431
v tom podle věku:										
0 - 14	724	755	750	753	775	788	819	877	917	968
15 - 64	3 602	3 750	4 034	4 138	3 935	4 108	4 200	4 312	4 537	4 683
65 a více let	933	953	956	879	873	910	943	978	1 019	1 048
Stav obyvatel k 1.7.	5 275	5 291	5 582	5 738	5 471	5 697	5 871	6 041	6 270	6 573
z toho ženy :	2 686	2 724	2 841	2 902	2 786	2 907	3 012	3 130	3 231	3 377
Průměrný věk	41,8	41,6	41,4	41,3	40,7	40,4	40,3	39,9	39,7	39,5
Sňatky	27	28	27	37	29	34	32	33	27	28
v tom podle rodinného stavu snoubenců:										
ženich										
svobodný	16	19	23	24	22	24	23	27	19	22
rozvedený	10	9	4	11	6	9	9	6	6	6
ovdovělý	1	-	-	2	1	1	-	-	2	-
nevěsta										
svobodná	18	24	21	27	20	26	22	25	23	25
rozvedená	9	4	6	10	8	8	9	8	4	3
ovdovělá	-	-	-	-	1	-	1	-	-	-
oba										
svobodní	14	18	19	21	20	20	18	22	19	21
v tom podle pořadí sňatku:										
ženich										
první	16	19	23	24	22	24	23	27	19	22
druhý	10	7	3	10	6	8	8	3	7	6
třetí a další	1	2	1	3	1	2	1	3	1	-
nevěsta										
první	18	24	21	27	20	26	22	25	23	25
druhý	9	4	6	7	8	8	9	7	2	3
třetí a další	-	-	-	3	1	-	1	1	2	-
Rozvody	12	20	16	17	18	13	21	15	10	18
v tom podle pořadí rozvodu:										
muži										
první	9	16	11	15	17	12	15	13	9	16
druhý	3	4	5	2	1	1	6	1	1	2
třetí a další	-	-	-	-	-	-	-	1	-	-
ženy										
první	11	15	14	14	17	12	19	13	8	17
druhý	1	5	1	3	-	-	1	2	2	1
třetí a další	-	-	1	-	1	1	1	-	-	-
v tom podle délky trvání manželství:										
0 - 4 let	3	3	4	2	1	1	5	2	1	4
5 - 9	4	2	2	4	6	2	3	3	2	3
10 - 14	2	5	-	5	1	1	4	4	3	5
15 a více let	3	10	10	6	10	9	9	6	4	6
v tom podle počtu nezletilých dětí:										
bez dětí	6	9	9	10	9	6	12	10	5	6
1	2	7	4	4	5	5	6	2	4	4
2	3	3	3	3	4	2	3	2	-	6
3 a více	1	1	-	-	-	-	-	1	1	2
Narození celkem	35	51	52	61	51	62	65	81	60	89
Živě narození	35	51	52	61	51	62	64	81	60	89
v tom:										
muži	19	27	24	28	22	36	28	44	35	44
ženy	16	24	28	33	29	26	36	37	25	45
v tom podle pořadí dítěte:										
první	18	22	23	32	28	37	40	41	28	42
druhé	15	22	23	23	18	19	20	29	26	33
třetí	1	7	5	4	3	5	3	8	4	14
čtvrté a další	1	-	1	2	2	1	1	3	2	-
v tom podle věku matky :										
do 14 let	-	-	-	-	-	-	-	-	-	-
15 - 19	-	-	-	-	1	1	-	-	-	-
20 - 24	2	10	2	6	4	6	5	4	2	4
25 - 29	21	27	25	17	20	19	23	26	16	16
30 - 34	9	10	22	29	18	29	25	43	28	49
35 - 39	3	3	-	9	5	5	9	7	11	17
40 a více let	-	1	3	-	3	2	2	1	3	3
v tom podle rodinného stavu matky :										
svobodná	2	5	1	6	14	7	9	18	9	20
vdaná	30	45	46	52	35	54	54	61	49	65
rozvedená	3	1	5	3	2	1	1	2	2	4
ovdovělá	-	-	-	-	-	-	-	-	-	-

	2001	2002	2003	2004	2005	2006	2007	2008	2009	2010
Potraty			1	-	-	-	-	3	2	1
v tom podle druhu:										
samovolné			-	-	-	-	-	1	1	1
umělé přerušeni těhotenství			1	-	-	-	-	2	1	-
v tom podle věku ženy:										
do 14 let			-	-	-	-	-	-	-	-
15 - 19			-	-	-	-	-	-	-	-
20 - 24			1	-	-	-	-	-	-	-
25 - 29			-	-	-	-	-	-	1	-
30 - 34			-	-	-	-	-	3	1	-
35 - 39			-	-	-	-	-	-	-	-
40 a více let			-	-	-	-	-	-	-	1
umělá přerušeni těhotenství										
v tom podle pořadí:										
první			1	-	-	-	-	-	1	-
druhé			-	-	-	-	-	1	-	-
třetí			-	-	-	-	-	1	-	-
čtvrté a další			-	-	-	-	-	-	-	-
z toho ze zdravotních důvodů:			-	-	-	-	-	-	-	-
Zemřeli celkem	47	56	52	63	62	43	40	50	65	42
v tom ve věku:										
0 let	-	-	-	-	-	-	1	-	-	-
z toho do 28 dní	-	-	-	-	-	-	-	-	-	-
1 - 4	-	-	-	-	-	-	-	-	-	-
5 - 9	-	-	-	-	-	-	-	-	-	-
10 - 14	-	-	1	-	-	-	-	-	-	-
15 - 19	-	-	-	-	-	-	-	-	-	-
20 - 29	-	-	-	-	-	-	-	-	-	-
30 - 39	-	-	-	1	-	1	-	-	1	-
40 - 49	-	3	1	1	-	-	1	1	2	1
50 - 59	5	7	3	3	5	2	3	2	5	-
60 - 64	3	3	4	2	4	2	3	4	4	5
65 - 69	7	7	6	3	7	5	1	5	6	5
70 - 74	4	3	6	13	7	8	5	5	6	4
75 - 79	9	12	10	6	8	6	6	15	7	6
80 - 84	4	8	11	17	15	11	10	8	14	10
85 a více let	15	13	10	17	16	8	10	10	20	11
Přistěhovalí	188	447	499	308	430	575	560	526	581	468
z toho ženy:	93	203	163	134	195	263	273	238	279	215
v tom ve věku:										
do 9 let	18	36	17	25	34	46	56	55	59	46
10 - 14	12	15	9	8	7	17	15	15	9	11
15 - 19	14	12	11	6	63	42	51	68	46	44
20 - 24	27	27	20	9	67	92	91	82	112	129
25 - 29	33	63	37	32	79	121	87	89	79	56
30 - 34	22	37	25	32	47	100	86	64	103	50
35 - 39	8	26	23	16	34	44	48	50	54	43
40 - 49	25	30	19	24	52	64	72	52	51	53
50 - 59	11	21	8	13	29	27	37	38	39	19
60 - 69	7	13	6	8	13	14	10	7	14	9
70 - 79	6	10	6	3	3	6	4	3	8	5
80 a více let	4	7	-	4	2	2	3	3	7	3
Vystěhovalí	193	243	217	276	247	371	428	352	270	289
z toho ženy:	84	82	91	88	98	150	171	148	123	143
v tom ve věku:										
do 9 let	17	20	20	4	17	22	32	34	36	42
10 - 14	7	3	6	7	8	15	5	4	7	8
15 - 19	6	4	8	7	8	26	27	26	32	13
20 - 24	14	8	6	14	40	56	76	35	28	33
25 - 29	16	20	26	29	45	63	68	44	42	34
30 - 34	12	16	13	25	25	54	50	64	39	57
35 - 39	8	12	15	18	23	35	41	45	34	24
40 - 49	15	12	11	24	34	44	67	51	28	40
50 - 59	13	5	16	19	24	32	40	33	15	22
60 - 69	2	3	9	7	11	14	18	8	6	8
70 - 79	3	6	4	-	9	7	3	4	3	4
80 a více let	3	1	3	2	3	3	1	4	-	4

Pohyb obyvatel v Městské části Praha 7

	2001	2002	2003	2004	2005	2006	2007	2008	2009	2010
Stav obyvatel k 31.12.	40 357	40 038	39 666	39 536	39 596	39 425	40 336	40 843	41 818	42 200
z toho ženy :	21 647	21 364	21 084	20 879	20 848	20 645	20 901	20 944	21 227	21 312
v tom podle věku:										
0 - 14	4 849	4 782	4 724	4 710	4 729	4 649	4 702	4 850	5 048	5 315
15 - 64	27 750	27 784	27 734	27 855	28 082	28 069	28 994	29 355	30 154	30 314
65 a více let	7 758	7 472	7 208	6 971	6 785	6 707	6 640	6 638	6 616	6 571
Stav obyvatel k 1.7.	40 662	40 096	39 837	39 548	39 547	39 464	39 560	40 957	41 282	41 986
z toho ženy :	21 795	21 455	21 222	20 966	20 825	20 737	20 647	21 030	21 098	21 234
Průměrný věk	42,9	42,8	42,8	42,8	42,6	42,6	42,3	42,0	41,4	41,1
Sňatky	256	254	242	263	253	266	250	273	280	246
v tom podle rodinného stavu snoubenců:										
ženich										
svobodný	173	169	173	189	184	192	186	185	204	177
rozvedený	78	79	66	73	62	68	60	85	73	65
ovdovělý	5	6	3	1	7	6	4	3	3	4
nevěsta										
svobodná	182	193	187	196	189	205	189	203	213	194
rozvedená	70	58	52	62	61	59	59	68	63	50
ovdovělá	4	3	3	5	3	2	2	2	4	2
oba										
svobodní	142	152	156	172	162	175	159	165	178	157
v tom podle pořadí sňatku:										
ženich										
první	173	169	173	189	184	192	186	185	204	177
druhý	66	70	50	56	56	59	53	74	62	56
třetí a další	17	15	19	18	13	15	11	14	14	13
nevěsta										
první	182	193	187	196	189	205	189	203	213	194
druhý	62	48	44	56	52	49	52	52	56	39
třetí a další	12	13	11	11	12	12	9	18	11	13
Rozvody	118	113	150	169	141	102	120	136	129	128
v tom podle pořadí rozvodu:										
muži										
první	86	88	118	126	97	67	96	101	98	100
druhý	27	16	23	34	36	27	20	32	27	26
třetí a další	5	9	9	9	8	8	4	3	4	2
ženy										
první	94	89	118	127	108	75	97	110	102	105
druhý	21	20	26	37	25	25	20	24	25	22
třetí a další	3	4	6	5	8	2	3	2	2	1
v tom podle délky trvání manželství:										
0 - 4 let	25	28	29	42	20	31	31	41	28	40
5 - 9	39	26	39	32	48	27	36	39	33	23
10 - 14	21	19	32	41	19	9	13	11	27	23
15 a více let	33	40	50	54	54	35	40	45	41	42
v tom podle počtu nezletilých dětí:										
bez dětí	52	59	73	88	72	60	66	74	75	66
1	46	34	54	52	45	33	40	49	39	38
2	17	20	22	26	22	7	13	9	14	22
3 a více	3	-	1	3	2	2	1	4	1	2
Narození celkem	366	340	362	405	444	418	460	500	522	542
Živě narození	366	340	362	403	441	418	460	500	522	539
v tom:										
muži	190	185	193	210	206	231	234	265	257	261
ženy	176	155	169	193	235	187	226	235	265	278
v tom podle pořadí dítěte:										
první	209	183	211	219	258	237	274	270	301	306
druhé	122	124	113	142	146	151	146	180	166	186
třetí	22	22	31	36	29	25	35	37	44	39
čtvrté a další	13	11	7	6	8	5	5	13	11	8
v tom podle věku matky :										
do 14 let	-	-	-	-	-	-	-	-	-	-
15 - 19	5	3	7	10	7	7	8	5	10	13
20 - 24	57	36	55	38	34	29	26	32	44	49
25 - 29	144	142	156	156	156	129	141	137	121	108
30 - 34	118	111	103	139	188	196	208	229	248	229
35 - 39	36	41	33	49	44	47	64	78	87	125
40 a více let	6	7	8	11	12	10	13	19	12	15
v tom podle rodinného stavu matky :										
svobodná	73	73	92	106	110	128	127	148	169	213
vdaná	276	250	254	279	309	272	308	315	329	302
rozvedená	17	15	15	18	22	18	24	37	23	23
ovdovělá	-	2	1	-	-	-	1	-	1	1

	2001	2002	2003	2004	2005	2006	2007	2008	2009	2010
Potraty			159	149	155	138	157	174	162	147
v tom podle druhu:										
samovolné			24	31	40	26	33	41	39	32
umělé přerušeni těhotenství			131	114	111	111	123	130	122	110
v tom podle věku ženy:										
do 14 let			-	-	-	-	-	-	-	1
15 - 19			15	10	7	8	12	12	13	12
20 - 24			28	24	26	24	19	31	32	28
25 - 29			40	49	34	25	37	43	30	32
30 - 34			40	35	43	40	48	43	38	33
35 - 39			25	22	30	27	23	28	36	30
40 a více let			11	9	15	14	18	17	13	11
umělá přerušeni těhotenství										
v tom podle pořadí:										
první			79	58	55	56	71	82	80	67
druhé			25	36	27	23	34	30	28	30
třetí			16	11	16	17	6	15	9	9
čtvrté a další			11	9	13	15	12	3	5	4
z toho ze zdravotních důvodů:			18	3	14	13	19	11	12	11
Zemřeli celkem	592	605	594	548	564	480	522	511	533	474
v tom ve věku:										
0 let	1	1	2	3	2	1	1	1	2	-
z toho do 28 dní	-	-	2	1	1	1	-	-	1	-
1 - 4	-	-	-	-	-	1	-	-	1	-
5 - 9	-	-	-	-	-	-	-	-	-	1
10 - 14	-	-	-	-	1	-	1	-	-	-
15 - 19	2	-	-	-	1	1	-	1	-	-
20 - 29	5	8	3	1	1	2	5	5	1	1
30 - 39	6	5	7	7	2	5	4	5	10	8
40 - 49	23	13	10	15	8	12	14	6	7	15
50 - 59	52	48	52	36	59	53	54	49	33	32
60 - 64	22	16	32	25	43	37	44	43	35	31
65 - 69	41	37	31	26	34	23	30	28	39	47
70 - 74	79	64	55	52	58	35	41	41	46	23
75 - 79	110	106	107	92	84	76	74	50	66	67
80 - 84	87	119	136	145	129	98	96	102	112	79
85 a více let	164	188	159	146	142	136	158	179	181	170
Přistěhovalí	1 070	1 549	1 393	1 671	2 101	2 292	3 852	3 507	3 443	3 176
z toho ženy:	528	726	642	752	980	968	1 657	1 491	1 545	1 520
v tom ve věku:										
do 9 let	106	124	92	99	149	169	245	244	250	305
10 - 14	40	35	28	43	54	47	62	63	64	66
15 - 19	47	45	60	49	118	139	180	172	165	156
20 - 24	158	161	141	122	280	327	570	560	557	400
25 - 29	228	250	253	232	458	480	822	767	733	643
30 - 34	145	153	131	153	320	344	633	599	601	581
35 - 39	83	89	85	74	187	191	391	342	351	341
40 - 49	92	103	111	119	282	311	529	378	399	356
50 - 59	89	83	80	85	163	179	281	221	217	197
60 - 69	29	31	31	51	60	62	94	116	70	98
70 - 79	23	25	12	18	20	25	26	28	24	20
80 a více let	7	8	7	9	10	18	19	17	12	13
Vystěhovalí	1 436	1 603	1 533	1 656	1 918	2 401	2 879	2 989	2 457	2 859
z toho ženy:	702	801	751	833	922	1 119	1 334	1 423	1 200	1 447
v tom ve věku:										
do 9 let	182	173	149	178	207	264	305	316	291	328
10 - 14	53	74	66	57	65	86	89	70	61	77
15 - 19	55	59	56	47	67	99	111	85	105	112
20 - 24	129	100	115	96	182	185	313	252	191	239
25 - 29	203	214	190	220	279	327	414	445	292	425
30 - 34	158	124	152	162	273	374	427	501	420	418
35 - 39	103	127	112	103	184	237	299	327	264	297
40 - 49	116	132	106	139	248	353	400	400	283	351
50 - 59	137	142	158	171	198	238	277	299	221	246
60 - 69	61	64	69	93	123	130	139	167	206	241
70 - 79	51	55	51	59	35	50	48	61	68	60
80 a více let	41	50	38	46	57	58	57	66	55	65

Pohyb obyvatel v Městské části Praha-Troja

	2001	2002	2003	2004	2005	2006	2007	2008	2009	2010
Stav obyvatel k 31.12.	926	900	862	926	970	1 102	1 170	1 193	1 191	1 237
z toho ženy :	466	478	481	537	560	579	628	639	643	672
v tom podle věku:										
0 - 14	131	138	136	145	143	170	187	196	209	224
15 - 64	658	628	599	651	703	811	851	843	808	822
65 a více let	137	134	127	130	124	121	132	154	174	191
Stav obyvatel k 1.7.	922	910	860	897	929	1 005	1 196	1 182	1 192	1 220
z toho ženy :	462	472	468	516	538	555	626	634	639	658
Průměrný věk	41,0	40,8	41,0	40,2	40,2	38,9	38,9	39,3	39,3	39,3
Sňatky	5	3	6	5	4	4	5	2	3	4
v tom podle rodinného stavu snoubenců:										
ženich										
svobodný	2	1	5	3	1	3	4	1	2	2
rozvedený	3	2	1	2	3	1	1	1	1	2
ovdovělý	-	-	-	-	-	-	-	-	-	-
nevěsta										
svobodná	1	1	3	5	3	4	3	2	2	3
rozvedená	4	2	3	-	1	-	1	-	1	1
ovdovělá	-	-	-	-	-	-	1	-	-	-
oba										
svobodní	1	-	2	3	1	3	3	1	2	2
v tom podle pořadí sňatku:										
ženich										
první	2	1	5	3	1	3	4	1	2	2
druhý	3	2	-	2	2	1	-	1	-	2
třetí a další	-	-	1	-	1	-	1	-	1	-
nevěsta										
první	1	1	3	5	3	4	3	2	2	3
druhý	3	2	3	-	1	-	1	-	1	1
třetí a další	1	-	-	-	-	-	1	-	-	-
Rozvody	5	4	1	5	2	2	-	1	1	1
v tom podle pořadí rozvodu:										
muži										
první	5	3	-	4	2	-	-	1	-	1
druhý	-	1	1	-	-	2	-	-	1	-
třetí a další	-	-	-	1	-	-	-	-	-	-
ženy										
první	5	3	1	4	2	2	-	1	-	-
druhý	-	1	-	1	-	-	-	-	1	1
třetí a další	-	-	-	-	-	-	-	-	-	-
v tom podle délky trvání manželství:										
0 - 4 let	1	-	-	2	-	-	-	-	-	-
5 - 9	1	-	1	2	-	-	-	-	-	1
10 - 14	1	3	-	-	2	2	-	-	1	-
15 a více let	2	1	-	1	-	-	-	1	-	-
v tom podle počtu nezletilých dětí:										
bez dětí	4	2	-	2	-	-	-	-	1	1
1	-	1	1	2	1	1	-	-	-	-
2	1	1	-	1	1	1	-	-	-	-
3 a více	-	-	-	-	-	-	-	1	-	-
Narození celkem	12	7	8	11	12	16	10	13	9	15
Živě narození	12	6	8	11	12	16	10	13	9	15
v tom:										
muži	6	3	4	7	3	13	3	7	5	9
ženy	6	3	4	4	9	3	7	6	4	6
v tom podle pořadí dítěte:										
první	6	4	2	10	4	8	7	8	3	5
druhé	4	1	5	1	5	7	3	5	3	9
třetí	2	1	1	-	3	1	-	-	3	1
čtvrté a další	-	-	-	-	-	-	-	-	-	-
v tom podle věku matky :										
do 14 let	-	-	-	-	-	-	-	-	-	-
15 - 19	-	-	-	-	-	1	-	-	-	-
20 - 24	1	-	-	-	1	-	1	1	-	-
25 - 29	4	-	-	4	4	6	2	4	2	2
30 - 34	2	3	6	6	3	7	6	7	4	9
35 - 39	4	3	2	-	2	2	1	1	3	3
40 a více let	1	-	-	1	2	-	-	-	-	1
v tom podle rodinného stavu matky :										
svobodná	1	1	-	1	2	4	-	4	1	2
v daná	10	5	7	10	8	12	10	9	7	12
rozvedená	1	-	1	-	2	-	-	-	1	1
ovdovělá	-	-	-	-	-	-	-	-	-	-

	2001	2002	2003	2004	2005	2006	2007	2008	2009	2010
Potraty	-	-	-	-	-	-	-	1	-	1
v tom podle druhu:										
samovolné	-	-	-	-	-	-	-	-	-	-
umělé přerušeni těhotenství	-	-	-	-	-	-	-	1	-	1
v tom podle věku ženy:										
do 14 let	-	-	-	-	-	-	-	-	-	-
15 - 19	-	-	-	-	-	-	-	-	-	-
20 - 24	-	-	-	-	-	-	-	-	-	1
25 - 29	-	-	-	-	-	-	-	-	-	-
30 - 34	-	-	-	-	-	-	-	1	-	-
35 - 39	-	-	-	-	-	-	-	-	-	-
40 a více let	-	-	-	-	-	-	-	-	-	-
umělá přerušeni těhotenství										
v tom podle pořadí:										
první	-	-	-	-	-	-	-	-	-	1
druhé	-	-	-	-	-	-	-	1	-	-
třetí	-	-	-	-	-	-	-	-	-	-
čtvrté a další	-	-	-	-	-	-	-	-	-	-
z toho ze zdravotních důvodů:	-	-	-	-	-	-	-	-	-	-
Zemřeli celkem	7	12	10	7	9	10	6	10	9	4
v tom ve věku:										
0 let	-	-	-	-	-	-	-	-	-	-
z toho do 28 dní	-	-	-	-	-	-	-	-	-	-
1 - 4	-	-	-	-	-	-	-	-	-	-
5 - 9	-	-	-	-	-	-	-	-	-	-
10 - 14	-	-	-	-	-	-	-	-	-	-
15 - 19	-	-	-	-	-	-	-	-	-	-
20 - 29	-	-	-	-	-	-	-	-	-	-
30 - 39	-	-	-	-	1	-	-	-	-	-
40 - 49	-	-	-	1	-	-	-	-	-	-
50 - 59	1	1	1	-	-	1	-	1	1	-
60 - 64	-	3	-	-	-	-	-	2	-	-
65 - 69	-	1	3	1	2	-	-	-	3	-
70 - 74	2	2	1	-	1	3	2	-	1	-
75 - 79	1	1	1	2	2	1	2	3	-	2
80 - 84	1	1	2	3	2	-	1	-	2	2
85 a více let	2	3	2	-	1	5	1	4	2	-
Přistěhovalí	34	102	56	108	144	226	233	135	99	89
z toho ženy:	16	38	33	68	67	74	98	57	50	39
v tom ve věku:										
do 9 let	2	6	1	7	8	21	20	8	21	7
10 - 14	1	1	1	1	2	3	3	3	4	4
15 - 19	3	-	1	4	6	13	6	7	1	7
20 - 24	6	2	2	18	20	24	29	11	9	8
25 - 29	2	5	4	6	32	40	40	18	14	10
30 - 34	1	8	3	8	17	29	37	15	19	13
35 - 39	4	9	2	4	16	34	29	18	17	18
40 - 49	6	4	4	5	23	45	42	28	5	7
50 - 59	7	5	6	4	17	10	22	15	4	8
60 - 69	1	1	1	2	1	6	3	8	4	6
70 - 79	-	-	-	-	1	-	1	4	1	-
80 a více let	-	1	1	1	1	1	1	-	-	1
Vystěhovalí	30	122	92	48	103	100	169	115	101	54
z toho ženy:	13	22	31	16	47	53	53	48	47	15
v tom ve věku:										
do 9 let	1	2	4	4	5	2	7	7	4	3
10 - 14	1	-	3	-	3	2	1	5	3	-
15 - 19	1	2	4	-	6	4	7	2	1	-
20 - 24	1	4	-	1	17	15	25	11	11	4
25 - 29	4	3	6	2	21	17	30	17	23	8
30 - 34	3	3	2	4	13	14	33	14	19	10
35 - 39	-	1	9	3	13	12	20	12	9	10
40 - 49	4	2	1	8	17	20	26	30	18	8
50 - 59	3	2	4	3	5	9	17	16	10	10
60 - 69	1	1	2	1	1	2	2	-	3	-
70 - 79	3	3	1	-	-	1	-	-	-	1
80 a více let	-	-	1	-	2	2	1	1	-	-

Pohyb obyvatel v Městské části Praha 8

	2001	2002	2003	2004	2005	2006	2007	2008	2009	2010
Stav obyvatel k 31.12.	101 494	100 532	99 676	99 356	99 840	100 255	101 350	102 021	102 905	103 508
z toho ženy :	53 427	52 963	52 364	52 103	52 337	52 440	52 782	52 945	53 314	53 619
v tom podle věku:										
0 - 14	12 196	11 949	11 632	11 529	11 659	11 795	11 945	12 148	12 475	13 006
15 - 64	73 937	73 423	72 984	72 740	72 949	72 926	73 346	73 018	72 684	72 013
65 a více let	15 361	15 160	15 060	15 087	15 232	15 534	16 059	16 855	17 746	18 489
Stav obyvatel k 1.7.	102 276	100 906	100 043	99 220	99 800	100 028	100 556	101 796	102 533	103 075
z toho ženy :	53 755	53 150	52 619	52 121	52 311	52 362	52 490	52 962	53 179	53 418
Průměrný věk	41,9	42,2	42,4	42,6	42,6	42,6	42,6	42,6	42,7	42,7
Sňatky	612	634	647	624	695	664	666	565	546	471
v tom podle rodinného stavu snoubenců:										
ženich										
svobodný	441	455	482	450	504	500	496	403	377	350
rozvedený	162	165	153	164	181	160	164	161	164	116
ovdovělý	9	14	12	10	10	4	6	1	5	5
nevěsta										
svobodná	458	475	479	465	535	509	515	417	411	368
rozvedená	145	151	157	152	152	146	147	143	131	95
ovdovělá	9	8	11	7	8	9	4	5	4	8
oba										
svobodní	395	399	419	396	439	437	437	349	333	312
v tom podle pořadí sňatku:										
ženich										
první	441	455	482	450	504	500	496	403	377	350
druhý	134	156	129	134	156	145	145	129	140	98
třetí a další	37	23	36	40	35	19	25	33	29	23
nevěsta										
první	458	475	479	465	535	509	515	417	411	368
druhý	123	129	134	127	138	127	127	123	115	90
třetí a další	31	30	34	32	22	28	24	25	20	13
Rozvody	324	272	322	323	224	385	309	327	280	288
v tom podle pořadí rozvodu:										
muži										
první	254	221	252	258	177	291	227	263	221	229
druhý	70	51	70	60	40	88	77	60	51	56
třetí a další	-	-	-	5	7	6	5	4	8	3
ženy										
první	255	216	243	265	180	305	233	255	221	229
druhý	69	56	79	53	42	74	68	67	56	52
třetí a další	-	-	-	5	2	6	8	5	3	7
v tom podle délky trvání manželství:										
0 - 4 let	76	63	65	62	33	77	63	74	83	75
5 - 9	67	60	84	86	52	94	67	78	51	53
10 - 14	76	57	62	66	44	70	48	53	55	53
15 a více let	105	92	111	109	95	144	131	122	91	107
v tom podle počtu nezletilých dětí:										
bez dětí	158	128	181	140	99	172	145	164	147	154
1	104	90	89	126	77	142	106	109	94	87
2	55	50	46	54	42	67	51	52	32	44
3 a více	7	4	6	3	6	4	7	2	7	3
Narození celkem	880	909	866	1 002	1 134	1 139	1 211	1 287	1 276	1 215
Živě narození	878	909	865	1 001	1 132	1 138	1 206	1 287	1 274	1 211
v tom:										
muži	456	450	449	510	560	604	640	668	657	602
ženy	422	459	416	491	572	534	566	619	617	609
v tom podle pořadí dítěte:										
první	484	523	477	594	657	667	684	681	644	598
druhé	312	320	320	328	379	377	422	485	504	494
třetí	60	51	53	63	80	71	80	97	95	88
čtvrté a další	22	15	15	16	16	23	20	24	31	31
v tom podle věku matky :										
do 14 let	-	-	-	-	-	-	-	-	-	-
15 - 19	16	20	19	14	17	17	19	22	18	12
20 - 24	162	127	102	99	88	91	88	81	78	74
25 - 29	419	447	387	425	451	380	342	336	323	282
30 - 34	210	259	268	365	460	518	566	638	608	571
35 - 39	58	50	73	83	97	120	171	183	228	251
40 a více let	13	6	16	15	19	12	20	27	19	21
v tom podle rodinného stavu matky :										
svobodná	167	158	193	232	237	284	298	326	318	367
vdaná	673	697	625	697	832	796	839	891	876	770
rozvedená	35	52	46	69	62	54	68	68	77	73
ovdovělá	3	2	1	3	1	4	1	2	3	1

	2001	2002	2003	2004	2005	2006	2007	2008	2009	2010
Potraty			403	428	435	420	411	427	423	391
v tom podle druhu:										
samovolné			67	75	85	98	105	99	126	114
umělé přerušeni těhotenství			328	351	345	313	305	325	293	274
v tom podle věku ženy:										
do 14 let			-	-	2	-	-	-	-	-
15 - 19			24	22	27	21	20	26	28	20
20 - 24			61	70	64	60	73	61	59	56
25 - 29			145	121	106	109	96	99	78	72
30 - 34			81	115	142	132	120	128	138	105
35 - 39			64	68	60	63	74	86	92	103
40 a více let			28	32	34	35	28	27	28	35
umělá přerušeni těhotenství										
v tom podle pořadí:										
první			157	197	193	163	156	185	182	179
druhé			85	79	76	98	83	79	71	59
třetí			51	47	45	32	37	38	26	28
čtvrté a další			35	28	31	20	29	23	14	8
z toho ze zdravotních důvodů:			41	5	32	32	35	38	29	38
Zemřeli celkem	1 311	1 288	1 272	1 220	1 199	1 144	1 123	1 182	1 188	1 151
v tom ve věku:										
0 let	4	3	2	3	3	5	1	3	4	3
z toho do 28 dní	2	1	2	1	1	4	1	2	1	3
1 - 4	-	1	-	-	-	-	1	1	-	-
5 - 9	1	1	2	-	-	1	-	-	1	-
10 - 14	-	1	2	1	-	-	-	-	-	-
15 - 19	3	-	2	2	6	1	3	1	1	-
20 - 29	13	9	10	5	6	7	8	3	8	6
30 - 39	17	16	15	18	19	19	13	26	21	13
40 - 49	44	34	22	31	20	23	25	30	12	26
50 - 59	149	146	138	145	136	107	105	110	103	80
60 - 64	64	69	90	82	95	114	115	116	108	108
65 - 69	83	82	88	74	92	76	85	111	111	131
70 - 74	181	149	131	138	131	100	110	104	117	115
75 - 79	234	197	220	194	189	173	165	152	160	134
80 - 84	146	233	240	267	232	247	224	211	197	199
85 a více let	372	347	310	260	270	271	268	314	345	336
Přistěhovalí	2 312	3 340	2 978	3 548	4 954	5 420	6 409	5 969	5 913	5 971
z toho ženy:	1 227	1 598	1 359	1 669	2 425	2 591	2 940	2 761	2 795	2 885
v tom ve věku:										
do 9 let	226	170	123	140	423	453	495	521	602	686
10 - 14	68	74	54	55	133	131	149	141	123	126
15 - 19	102	112	97	89	236	257	346	405	307	276
20 - 24	315	309	232	256	661	731	918	851	813	668
25 - 29	527	521	498	517	1 097	1 149	1 303	1 148	1 050	1 061
30 - 34	275	291	279	369	764	915	1 067	856	917	973
35 - 39	157	169	167	158	426	483	627	584	615	615
40 - 49	222	248	227	209	544	648	801	730	755	754
50 - 59	169	187	170	176	346	378	415	396	391	474
60 - 69	78	75	54	84	140	125	148	179	169	199
70 - 79	85	74	43	83	87	80	56	73	90	69
80 a více let	53	53	66	74	97	70	84	85	81	70
Vystěhovalí	3 420	3 923	3 427	3 649	4 403	4 999	5 397	5 403	5 115	5 428
z toho ženy:	1 682	1 848	1 683	1 762	2 145	2 390	2 565	2 585	2 407	2 584
v tom ve věku:										
do 9 let	386	477	376	400	490	554	714	731	809	714
10 - 14	119	142	119	130	176	181	155	180	158	146
15 - 19	116	124	91	131	169	197	189	180	227	212
20 - 24	338	271	228	199	350	437	505	460	463	442
25 - 29	542	666	523	563	760	843	839	777	692	776
30 - 34	310	341	382	442	676	833	987	1 021	864	880
35 - 39	180	223	205	212	397	508	488	596	580	641
40 - 49	309	288	256	288	564	564	624	642	611	712
50 - 59	351	353	361	335	453	483	500	423	353	436
60 - 69	145	139	164	171	204	248	260	277	244	309
70 - 79	113	84	92	81	88	91	78	62	77	95
80 a více let	54	47	61	63	76	60	58	54	37	65

Pohyb obyvatel v Městské části Praha-Březiněves

	2001	2002	2003	2004	2005	2006	2007	2008	2009	2010
Stav obyvatel k 31.12.	640	652	685	700	737	751	771	917	991	1 054
z toho ženy :	331	344	354	359	371	375	393	460	502	538
v tom podle věku:										
0 - 14	101	108	114	112	120	116	114	154	175	204
15 - 64	462	468	492	501	526	545	554	651	697	730
65 a více let	77	76	79	87	91	90	103	112	119	120
Stav obyvatel k 1.7.	657	639	652	692	717	739	763	868	958	1 025
z toho ženy :	338	338	344	358	369	375	389	443	481	525
Průměrný věk	38,3	38,1	37,8	38,3	38,1	38,3	39,0	38,1	37,8	36,8
Sňatky	5	2	4	3	7	5	5	6	5	6
v tom podle rodinného stavu snoubenců:										
ženich										
svobodný	4	2	4	1	5	4	4	4	5	5
rozvedený	1	-	-	2	2	1	1	2	-	1
ovdovělý	-	-	-	-	-	-	-	-	-	-
nevěsta										
svobodná	5	2	3	2	3	4	4	5	4	4
rozvedená	-	-	1	1	4	1	1	1	1	2
ovdovělá	-	-	-	-	-	-	-	-	-	-
oba										
svobodní	4	2	3	1	3	4	4	4	4	4
v tom podle pořadí sňatku:										
ženich										
první	4	2	4	1	5	4	4	4	5	5
druhý	-	-	-	2	2	1	1	2	-	1
třetí a další	1	-	-	-	-	-	-	-	-	-
nevěsta										
první	5	2	3	2	3	4	4	5	4	4
druhý	-	-	1	1	4	1	1	1	-	2
třetí a další	-	-	-	-	-	-	-	-	1	-
Rozvody	1	2	2	4	-	3	3	1	4	3
v tom podle pořadí rozvodu:										
muži										
první	-	1	2	3	-	3	2	1	3	2
druhý	1	1	-	1	-	-	-	-	-	1
třetí a další	-	-	-	-	-	-	1	-	1	-
ženy										
první	-	1	2	3	-	3	2	1	3	2
druhý	1	1	-	1	-	-	1	-	-	1
třetí a další	-	-	-	-	-	-	-	-	1	-
v tom podle délky trvání manželství:										
0 - 4 let	-	1	-	1	-	-	-	-	-	1
5 - 9	1	1	-	1	-	1	-	1	1	1
10 - 14	-	-	-	2	-	-	1	-	1	-
15 a více let	-	-	2	-	-	2	2	-	2	1
v tom podle počtu nezletilých dětí:										
bez dětí	-	1	-	2	-	3	-	-	2	2
1	1	1	1	2	-	-	2	1	1	1
2	-	-	1	-	-	-	1	-	1	-
3 a více	-	-	-	-	-	-	-	-	-	-
Narození celkem	6	10	10	3	11	9	7	9	8	15
Živě narození	6	9	10	3	11	9	7	9	8	14
v tom:										
muži	4	2	3	2	7	6	6	7	2	4
ženy	2	7	7	1	4	3	1	2	6	10
v tom podle pořadí dítěte:										
první	1	7	6	1	6	2	1	5	4	8
druhé	4	-	2	1	5	7	4	3	2	5
třetí	1	2	2	-	-	-	2	1	2	1
čtvrté a další	-	-	-	1	-	-	-	-	-	-
v tom podle věku matky :										
do 14 let	-	-	-	-	-	-	-	-	-	-
15 - 19	-	1	-	-	1	-	-	-	-	-
20 - 24	3	1	2	-	1	-	-	-	1	2
25 - 29	1	3	1	-	3	5	4	4	3	3
30 - 34	1	2	6	1	4	2	-	2	3	7
35 - 39	1	2	-	2	2	2	2	1	1	2
40 a více let	-	-	1	-	-	-	1	2	-	-
v tom podle rodinného stavu matky :										
svobodná	1	1	1	-	2	1	1	-	1	6
vdaná	5	8	9	2	9	8	5	8	7	8
rozvedená	-	-	-	-	-	-	1	1	-	-
ovdovělá	-	-	-	1	-	-	-	-	-	-

	2001	2002	2003	2004	2005	2006	2007	2008	2009	2010
Potraty	-	-	-	-	-	3	-	1	1	1
v tom podle druhu:										
samovolné	.	.	-	-	-	1	-	-	1	1
umělé přerušeni těhotenství	.	.	-	-	-	2	-	1	-	-
v tom podle věku ženy:										
do 14 let	.	.	-	-	-	-	-	-	-	-
15 - 19	.	.	-	-	-	-	-	1	-	-
20 - 24	.	.	-	-	-	1	-	-	-	-
25 - 29	.	.	-	-	-	1	-	-	-	1
30 - 34	.	.	-	-	-	1	-	-	1	-
35 - 39	.	.	-	-	-	-	-	-	-	-
40 a více let	.	.	-	-	-	-	-	-	-	-
umělá přerušeni těhotenství										
v tom podle pořadí:										
první	.	.	-	-	-	-	-	1	-	-
druhé	.	.	-	-	-	2	-	-	-	-
třetí	.	.	-	-	-	-	-	-	-	-
čtvrté a další	.	.	-	-	-	-	-	-	-	-
z toho ze zdravotních důvodů:	.	.	-	-	-	-	-	-	-	-
Zemřeli celkem	6	3	4	4	5	4	-	5	5	12
v tom ve věku:										
0 let	-	-	-	-	-	-	-	-	-	-
z toho do 28 dní	-	-	-	-	-	-	-	-	-	-
1 - 4	-	-	-	-	-	-	-	-	-	-
5 - 9	-	-	-	-	-	-	-	-	-	-
10 - 14	-	-	-	-	-	-	-	-	-	-
15 - 19	-	-	-	-	-	-	-	1	-	-
20 - 29	-	-	-	-	-	-	-	-	-	-
30 - 39	-	-	-	-	-	-	-	-	-	-
40 - 49	-	1	-	-	-	-	-	-	-	-
50 - 59	-	-	2	1	-	-	-	-	-	-
60 - 64	-	-	-	1	1	-	-	1	1	4
65 - 69	-	-	-	1	1	-	-	-	-	-
70 - 74	1	-	-	-	-	1	-	-	-	3
75 - 79	1	1	2	-	1	1	-	1	3	3
80 - 84	1	-	-	1	2	1	-	-	-	-
85 a více let	3	1	-	-	-	1	-	2	1	2
Přistěhovalí	17	40	43	34	54	55	47	186	114	96
z toho ženy:	6	16	10	14	22	24	27	93	60	44
v tom ve věku:										
do 9 let	-	5	3	1	5	8	4	33	24	23
10 - 14	2	1	-	1	2	1	1	15	7	8
15 - 19	1	2	-	3	5	-	4	7	4	3
20 - 24	-	2	4	5	4	7	4	10	11	7
25 - 29	3	5	5	2	9	10	4	15	10	10
30 - 34	4	6	5	4	8	10	3	30	19	15
35 - 39	-	3	2	3	6	4	6	26	9	13
40 - 49	3	3	1	3	7	7	9	21	20	11
50 - 59	4	3	3	1	5	6	9	17	6	4
60 - 69	-	-	2	-	3	1	1	11	2	1
70 - 79	-	-	-	-	-	1	1	1	1	1
80 a více let	-	-	-	-	-	-	1	-	1	-
Vystěhovalí	39	34	16	18	23	46	34	44	43	35
z toho ženy:	12	9	5	8	12	22	10	28	22	12
v tom ve věku:										
do 9 let	2	-	-	2	-	6	4	4	7	1
10 - 14	1	1	-	-	1	4	2	2	2	1
15 - 19	-	-	-	-	2	-	2	2	1	-
20 - 24	-	1	2	3	2	2	4	4	4	3
25 - 29	5	4	2	2	5	8	2	13	4	7
30 - 34	2	-	-	3	3	6	6	6	7	7
35 - 39	3	1	-	1	3	6	-	6	5	3
40 - 49	1	1	3	-	6	9	7	1	6	5
50 - 59	4	2	1	-	1	2	4	6	6	5
60 - 69	-	-	-	-	-	-	2	-	1	2
70 - 79	-	2	-	1	-	1	1	-	-	-
80 a více let	-	-	1	-	-	2	-	-	-	1

Pohyb obyvatel v Městské části Praha-Ďáblice

	2001	2002	2003	2004	2005	2006	2007	2008	2009	2010
Stav obyvatel k 31.12.	2 212	2 273	2 331	2 477	2 680	2 803	2 907	3 048	3 139	3 207
z toho ženy :	1 138	1 165	1 194	1 272	1 361	1 441	1 493	1 570	1 615	1 651
v tom podle věku:										
0 - 14	344	361	367	409	470	485	543	584	619	639
15 - 64	1 518	1 562	1 601	1 708	1 842	1 935	1 964	2 055	2 094	2 131
65 a více let	350	350	363	360	368	383	400	409	426	437
Stav obyvatel k 1.7.	2 190	2 236	2 288	2 384	2 577	2 739	2 868	2 981	3 111	3 162
z toho ženy :	1 115	1 153	1 175	1 218	1 322	1 417	1 471	1 529	1 606	1 623
Průměrný věk	40,8	40,6	40,5	39,8	38,9	38,8	38,3	37,9	37,9	37,8
Sňatky	13	12	12	15	5	17	13	22	11	18
v tom podle rodinného stavu snoubenců:										
ženich										
svobodný	10	7	12	10	5	15	9	15	8	11
rozvedený	3	4	-	5	-	2	4	7	3	7
ovdovělý	-	1	-	-	-	-	-	-	-	-
nevěsta										
svobodná	11	5	11	10	5	15	10	12	10	11
rozvedená	2	7	1	5	-	2	3	9	1	7
ovdovělá	-	-	-	-	-	-	-	1	-	-
oba										
svobodní	9	4	11	10	5	14	9	9	8	8
v tom podle pořadí sňatku:										
ženich										
první	10	7	12	10	5	15	9	15	8	11
druhý	3	4	-	4	-	1	3	7	2	7
třetí a další	-	1	-	1	-	1	1	-	1	-
nevěsta										
první	11	5	11	10	5	15	10	12	10	11
druhý	2	4	1	5	-	2	2	8	1	5
třetí a další	-	3	-	-	-	-	1	2	-	2
Rozvody	5	7	3	8	8	12	5	8	11	9
v tom podle pořadí rozvodu:										
muži										
první	3	7	2	6	7	6	5	7	7	7
druhý	2	-	1	2	1	6	-	1	4	2
třetí a další	-	-	-	-	-	-	-	-	-	-
ženy										
první	5	6	3	6	7	10	5	5	7	8
druhý	-	1	-	1	1	2	-	3	4	1
třetí a další	-	-	-	1	-	-	-	-	-	-
v tom podle délky trvání manželství:										
0 - 4 let	1	-	-	1	2	3	1	3	1	1
5 - 9	3	1	2	2	2	3	2	2	3	3
10 - 14	-	1	1	3	-	2	-	2	2	1
15 a více let	1	5	-	2	4	4	2	1	5	4
v tom podle počtu nezletilých dětí:										
bez dětí	2	3	-	1	4	4	2	2	3	2
1	2	2	1	5	2	6	2	4	5	5
2	1	1	2	1	1	2	1	2	3	1
3 a více	-	1	-	1	1	-	-	-	-	1
Narození celkem	18	22	19	29	44	30	52	46	37	53
Živě narození	18	22	19	29	44	30	52	46	37	52
v tom:										
muži	5	10	12	15	22	18	27	24	22	28
ženy	13	12	7	14	22	12	25	22	15	24
v tom podle pořadí dítěte:										
první	9	15	9	15	21	14	22	20	12	14
druhé	7	6	9	11	21	9	27	19	14	29
třetí	2	1	1	2	2	4	2	4	8	9
čtvrté a další	-	-	-	1	-	3	1	3	3	-
v tom podle věku matky :										
do 14 let	-	-	-	-	-	-	-	-	-	-
15 - 19	2	-	1	-	-	-	-	1	-	-
20 - 24	3	8	4	5	5	2	3	4	-	1
25 - 29	6	11	6	11	21	8	19	17	8	8
30 - 34	7	3	7	10	14	14	24	17	17	35
35 - 39	-	-	1	2	4	4	6	4	9	8
40 a více let	-	-	-	1	-	2	-	3	3	-
v tom podle rodinného stavu matky :										
svobodná	3	4	6	4	8	5	11	10	6	13
vdaná	14	17	13	23	35	21	39	32	28	37
rozvedená	1	1	-	2	1	4	2	4	3	2
ovdovělá	-	-	-	-	-	-	-	-	-	-

	2001	2002	2003	2004	2005	2006	2007	2008	2009	2010
Potraty	-	-	-	-	-	-	-	2	1	2
v tom podle druhu:										
samovolné	.	.	-	-	-	-	-	1	-	1
umělé přerušení těhotenství	.	.	-	-	-	-	-	1	1	1
v tom podle věku ženy:										
do 14 let	.	.	-	-	-	-	-	-	-	-
15 - 19	.	.	-	-	-	-	-	-	-	-
20 - 24	.	.	-	-	-	-	-	-	-	-
25 - 29	.	.	-	-	-	-	-	1	-	1
30 - 34	.	.	-	-	-	-	-	1	-	-
35 - 39	.	.	-	-	-	-	-	-	-	-
40 a více let	.	.	-	-	-	-	-	-	1	1
umělá přerušení těhotenství										
v tom podle pořadí:										
první	.	.	-	-	-	-	-	-	1	-
druhé	.	.	-	-	-	-	-	1	-	1
třetí	.	.	-	-	-	-	-	-	-	-
čtvrté a další	.	.	-	-	-	-	-	-	-	-
z toho ze zdravotních důvodů:	.	.	-	-	-	-	-	-	-	-
Zemřeli celkem	33	32	25	26	24	20	31	35	32	25
v tom ve věku:										
0 let	-	-	-	-	-	-	-	-	-	-
z toho do 28 dní	-	-	-	-	-	-	-	-	-	-
1 - 4	-	-	-	-	-	-	-	-	-	-
5 - 9	-	-	-	-	-	-	-	-	-	-
10 - 14	-	-	-	-	-	-	-	-	-	-
15 - 19	-	-	-	-	-	-	-	-	-	-
20 - 29	-	-	1	-	-	-	-	-	1	-
30 - 39	-	-	1	-	-	-	1	-	1	1
40 - 49	-	1	1	2	1	-	1	1	3	1
50 - 59	2	5	1	1	1	4	2	4	1	3
60 - 64	4	3	3	1	-	2	4	4	5	2
65 - 69	1	3	1	4	1	-	5	2	2	1
70 - 74	6	3	1	2	3	1	-	3	2	1
75 - 79	8	5	3	5	6	3	2	8	5	7
80 - 84	4	6	8	4	5	9	7	7	3	3
85 a více let	8	6	5	7	7	1	9	6	9	6
Přistěhovalí	101	157	102	214	277	254	244	244	214	197
z toho ženy:	58	72	49	108	118	123	112	116	113	97
v tom ve věku:										
do 9 let	16	24	13	37	38	24	39	23	40	29
10 - 14	5	13	5	11	14	18	15	15	8	7
15 - 19	4	9	1	8	8	18	12	9	5	6
20 - 24	10	5	10	4	30	24	27	22	15	13
25 - 29	20	15	20	29	53	38	28	41	29	26
30 - 34	15	19	12	32	38	41	40	35	34	22
35 - 39	3	10	8	14	28	19	25	33	19	38
40 - 49	9	22	9	21	42	43	35	33	42	35
50 - 59	11	16	4	13	19	22	18	23	9	14
60 - 69	2	3	1	2	2	2	3	8	7	4
70 - 79	4	3	2	3	4	4	1	1	3	3
80 a více let	2	-	-	-	1	1	1	1	3	-
Vystěhovalí	63	86	38	71	94	141	161	114	128	156
z toho ženy:	28	42	14	31	40	44	69	47	66	74
v tom ve věku:										
do 9 let	11	10	4	6	10	7	19	6	16	18
10 - 14	1	-	1	3	1	3	4	4	5	8
15 - 19	1	-	-	4	3	8	8	4	6	2
20 - 24	8	11	4	5	10	25	16	10	9	11
25 - 29	4	14	6	9	13	28	31	16	29	12
30 - 34	3	8	2	1	15	24	31	20	14	32
35 - 39	3	3	1	6	7	13	13	14	17	15
40 - 49	1	1	2	3	24	19	25	20	16	31
50 - 59	6	4	2	4	4	9	7	15	10	17
60 - 69	2	-	2	1	1	3	4	4	2	9
70 - 79	4	3	-	3	1	2	1	1	2	-
80 a více let	-	3	1	-	5	-	2	-	2	1

Pohyb obyvatel v Městské části Praha-Dolní Chabry

	2001	2002	2003	2004	2005	2006	2007	2008	2009	2010
Stav obyvatel k 31.12.	2 503	2 600	2 701	2 839	2 998	3 120	3 228	3 382	3 537	3 602
z toho ženy :	1 291	1 354	1 407	1 462	1 536	1 581	1 638	1 709	1 776	1 815
v tom podle věku:										
0 - 14	412	428	452	468	504	519	548	569	621	650
15 - 64	1 722	1 794	1 860	1 978	2 094	2 187	2 247	2 365	2 448	2 463
65 a více let	369	378	389	393	400	414	433	448	468	489
Stav obyvatel k 1.7.	2 487	2 544	2 627	2 741	2 911	3 067	3 192	3 297	3 495	3 572
z toho ženy :	1 276	1 321	1 367	1 416	1 486	1 552	1 622	1 672	1 763	1 794
Průměrný věk	39,7	39,6	39,5	39,3	38,8	38,8	38,8	38,7	38,5	38,6
Sňatky	12	10	23	14	17	17	18	14	19	13
v tom podle rodinného stavu snoubenců:										
ženich										
svobodný	8	5	14	11	10	14	7	9	15	7
rozvedený	3	5	9	3	6	3	11	5	4	6
ovdovělý	1	-	-	-	1	-	-	-	-	-
nevěsta										
svobodná	9	8	16	13	16	13	9	10	16	9
rozvedená	3	2	7	1	1	4	8	3	3	4
ovdovělá	-	-	-	-	-	-	1	1	-	-
oba										
svobodní	8	5	12	11	9	12	6	8	12	7
v tom podle pořadí sňatku:										
ženich										
první	8	5	14	11	10	14	7	9	15	7
druhý	4	4	9	2	6	3	8	5	4	5
třetí a další	-	1	-	1	1	-	3	-	-	1
nevěsta										
první	9	8	16	13	16	13	9	10	16	9
druhý	3	1	7	-	1	3	8	3	3	3
třetí a další	-	1	-	1	-	1	1	1	-	1
Rozvody	4	7	11	9	9	7	13	11	11	5
v tom podle pořadí rozvodu:										
muži										
první	3	6	8	7	8	5	11	8	11	4
druhý	1	1	3	2	1	1	2	2	-	1
třetí a další	-	-	-	-	-	1	-	1	-	-
ženy										
první	4	5	9	8	5	6	12	10	10	4
druhý	-	2	2	1	3	1	1	1	1	-
třetí a další	-	-	-	-	1	-	-	-	-	1
v tom podle délky trvání manželství:										
0 - 4 let	1	-	3	-	2	1	1	3	3	-
5 - 9	-	3	3	3	2	3	4	1	2	1
10 - 14	1	2	2	2	2	2	6	3	3	-
15 a více let	2	2	3	4	3	1	2	4	3	4
v tom podle počtu nezletilých dětí:										
bez dětí	1	3	7	5	6	4	4	4	6	2
1	2	2	2	3	2	2	4	3	2	3
2	1	2	1	1	1	-	4	3	3	-
3 a více	-	-	1	-	-	1	1	1	-	-
Narození celkem	20	23	25	31	42	47	35	41	35	37
Živě narození	20	23	25	30	42	47	35	41	35	37
v tom:										
muži	7	9	15	19	17	25	17	20	18	22
ženy	13	14	10	11	25	22	18	21	17	15
v tom podle pořadí dítěte:										
první	11	15	10	22	22	21	19	17	16	19
druhé	7	8	11	5	15	20	14	20	13	11
třetí	1	-	3	3	4	6	2	3	5	4
čtvrté a další	1	-	1	-	1	-	-	1	1	3
v tom podle věku matky :										
do 14 let	-	-	-	-	-	-	-	-	-	-
15 - 19	2	1	-	-	-	-	-	-	1	-
20 - 24	1	4	3	3	2	-	2	3	2	3
25 - 29	7	9	12	15	21	12	15	15	10	8
30 - 34	4	8	8	10	14	26	14	16	17	15
35 - 39	5	1	1	2	5	7	4	6	4	9
40 a více let	1	-	1	-	-	2	-	1	1	2
v tom podle rodinného stavu matky :										
svobodná	4	7	4	4	4	5	6	5	9	5
vdaná	16	15	20	25	38	40	27	35	26	28
rozvedená	-	1	1	1	-	2	2	1	-	4
ovdovělá	-	-	-	-	-	-	-	-	-	-

	2001	2002	2003	2004	2005	2006	2007	2008	2009	2010
Potraty	-	-	-	-	-	-	-	-	4	3
v tom podle druhu:										
samovolné	.	.	-	-	-	-	-	-	3	1
umělé přerušeni těhotenství	.	.	-	-	-	-	-	-	1	2
v tom podle věku ženy:										
do 14 let	.	.	-	-	-	-	-	-	-	-
15 - 19	.	.	-	-	-	-	-	-	-	-
20 - 24	.	.	-	-	-	-	-	-	-	1
25 - 29	.	.	-	-	-	-	-	-	1	-
30 - 34	.	.	-	-	-	-	-	-	1	2
35 - 39	.	.	-	-	-	-	-	-	1	-
40 a více let	.	.	-	-	-	-	-	-	1	-
umělá přerušeni těhotenství										
v tom podle pořadí:										
první	.	.	-	-	-	-	-	-	-	-
druhé	.	.	-	-	-	-	-	-	-	2
třetí	.	.	-	-	-	-	-	-	1	-
čtvrté a další	.	.	-	-	-	-	-	-	-	-
z toho ze zdravotních důvodů:	.	.	-	-	-	-	-	-	-	-
Zemřeli celkem	38	28	26	31	30	27	26	27	29	29
v tom ve věku:										
0 let	-	-	-	-	-	-	-	1	-	-
z toho do 28 dní	-	-	-	-	-	-	-	1	-	-
1 - 4	-	-	-	-	-	-	-	-	-	-
5 - 9	1	-	-	-	-	-	-	-	-	-
10 - 14	-	-	-	-	-	-	-	-	-	-
15 - 19	-	-	-	-	-	1	-	-	-	-
20 - 29	-	-	1	-	-	-	-	-	-	-
30 - 39	-	-	1	1	-	-	-	-	1	-
40 - 49	-	1	2	-	2	-	2	-	-	2
50 - 59	2	3	6	4	3	3	4	4	1	1
60 - 64	1	-	-	2	1	1	3	1	3	3
65 - 69	3	4	1	2	4	4	1	2	3	5
70 - 74	10	9	3	3	5	2	4	-	4	3
75 - 79	10	1	6	6	7	5	2	4	5	6
80 - 84	3	4	2	9	3	6	6	7	6	4
85 a více let	8	6	4	4	5	5	4	8	6	5
Přistěhovalí	110	205	168	216	232	244	231	259	265	178
z toho ženy:	57	116	81	100	112	107	116	122	122	89
v tom ve věku:										
do 9 let	23	33	22	22	36	27	41	46	57	34
10 - 14	15	10	12	7	15	4	9	9	7	7
15 - 19	3	4	2	12	9	13	12	6	13	7
20 - 24	8	13	11	13	19	28	16	27	21	12
25 - 29	10	18	22	33	35	51	39	33	38	25
30 - 34	12	23	14	20	48	38	36	32	36	20
35 - 39	13	17	7	18	20	25	21	23	29	27
40 - 49	9	17	20	29	28	23	30	43	35	25
50 - 59	6	23	12	21	13	22	20	26	12	13
60 - 69	7	5	7	7	5	8	1	10	8	5
70 - 79	3	7	3	4	1	4	5	2	5	2
80 a více let	1	1	-	1	3	1	1	2	4	1
Vystěhovalí	65	103	66	77	85	142	132	119	116	121
z toho ženy:	29	51	27	37	50	70	63	57	53	53
v tom ve věku:										
do 9 let	5	14	10	8	11	26	20	13	17	12
10 - 14	3	5	1	2	5	8	6	9	3	2
15 - 19	3	1	1	1	4	3	7	6	5	5
20 - 24	9	9	7	5	4	11	10	12	11	9
25 - 29	11	10	7	12	18	27	28	17	15	16
30 - 34	6	13	5	8	10	20	21	17	13	21
35 - 39	2	8	2	1	9	20	14	13	15	18
40 - 49	5	3	8	1	9	7	9	17	16	20
50 - 59	4	4	7	11	10	15	8	10	12	11
60 - 69	3	3	3	5	2	2	8	1	6	4
70 - 79	1	6	2	2	2	3	1	3	3	2
80 a více let	-	1	-	-	1	-	-	1	-	1

Pohyb obyvatel v Městské části Praha 9

	2001	2002	2003	2004	2005	2006	2007	2008	2009	2010
Stav obyvatel k 31.12.	41 630	42 198	42 745	43 202	44 415	45 389	47 896	50 364	52 572	53 972
z toho ženy :	21 996	22 147	22 349	22 524	22 975	23 418	24 556	25 722	26 687	27 369
v tom podle věku:										
0 - 14	5 339	5 414	5 398	5 429	5 459	5 482	5 767	6 099	6 472	6 929
15 - 64	29 345	29 778	30 314	30 599	31 656	32 323	34 172	35 744	37 097	37 621
65 a více let	6 946	7 006	7 033	7 174	7 300	7 584	7 957	8 521	9 003	9 422
Stav obyvatel k 1.7.	41 640	41 780	42 316	42 828	43 829	44 882	46 196	49 223	51 564	53 406
z toho ženy :	22 039	22 039	22 197	22 406	22 707	23 179	23 760	25 135	26 213	27 108
Průměrný věk	42,6	42,5	42,5	42,5	42,3	42,2	41,8	41,4	41,2	41,1
Sňatky	252	273	267	268	277	257	296	271	259	241
v tom podle rodinného stavu snoubenců:										
ženich										
svobodný	167	203	188	186	196	192	218	195	179	170
rozvedený	83	65	75	79	76	63	77	73	75	66
ovdovělý	2	5	4	3	5	2	1	3	5	5
nevěsta										
svobodná	179	199	187	204	205	195	212	206	178	181
rozvedená	68	70	75	61	66	59	77	59	73	55
ovdovělá	5	4	5	3	6	3	7	6	8	5
oba										
svobodní	138	170	156	167	170	163	193	176	152	149
v tom podle pořadí sňatku:										
ženich										
první	167	203	188	186	196	192	218	195	179	170
druhý	66	59	58	62	71	56	62	68	66	57
třetí a další	19	11	21	20	10	9	16	8	14	14
nevěsta										
první	179	199	187	204	205	195	212	206	178	181
druhý	57	65	66	53	62	49	65	56	68	50
třetí a další	16	9	14	11	10	13	19	9	13	10
Rozvody	162	163	131	134	142	138	141	169	155	132
v tom podle pořadí rozvodu:										
muži										
první	127	115	92	102	114	101	106	120	120	100
druhý	35	47	34	31	26	35	27	46	31	30
třetí a další	-	1	5	1	2	2	8	3	4	2
ženy										
první	127	123	94	99	115	97	110	134	117	100
druhý	32	39	33	33	24	39	25	29	34	29
třetí a další	3	1	4	2	3	2	6	6	4	3
v tom podle délky trvání manželství:										
0 - 4 let	39	38	23	34	39	29	30	45	42	50
5 - 9	48	40	37	34	37	43	44	35	33	36
10 - 14	36	40	31	27	20	24	29	35	22	16
15 a více let	39	45	40	39	46	42	38	54	58	30
v tom podle počtu nezletilých dětí:										
bez dětí	73	73	51	57	77	72	60	75	80	67
1	62	59	46	51	47	42	48	58	51	41
2	24	26	31	26	15	21	30	33	23	24
3 a více	3	5	3	-	3	3	3	3	1	-
Narození celkem	402	399	404	457	470	481	580	646	699	736
Živě narození	401	396	404	454	468	481	579	645	699	735
v tom:										
muži	207	198	205	222	240	244	295	316	355	376
ženy	194	198	199	232	228	237	284	329	344	359
v tom podle pořadí dítěte:										
první	211	220	250	249	273	271	323	401	390	415
druhé	159	134	116	164	159	171	210	205	257	269
třetí	27	32	27	35	24	32	37	30	44	43
čtvrté a další	4	10	11	6	12	7	9	9	8	8
v tom podle věku matky :										
do 14 let	-	-	-	-	-	-	-	-	-	-
15 - 19	8	8	5	5	6	11	1	7	5	9
20 - 24	55	52	41	37	31	31	37	46	48	59
25 - 29	203	190	188	166	186	168	169	196	165	193
30 - 34	98	107	134	197	194	203	284	286	348	315
35 - 39	34	35	27	40	46	59	81	93	119	143
40 a více let	3	4	9	9	5	9	7	17	14	16
v tom podle rodinného stavu matky :										
svobodná	59	74	77	106	96	111	140	175	201	200
vdaná	311	296	305	316	354	332	397	427	460	490
rozvedená	29	25	20	32	18	37	41	42	38	45
ovdovělá	2	1	2	-	-	1	1	1	-	-

	2001	2002	2003	2004	2005	2006	2007	2008	2009	2010
Potraty			629	591	534	594	595	579	531	555
v tom podle druhu:										
samovolné	.	.	98	109	103	123	126	147	145	188
umělé přerušení těhotenství	.	.	523	476	426	468	466	427	381	366
v tom podle věku ženy:										
do 14 let	.	.	-	-	-	-	1	-	1	-
15 - 19	.	.	38	42	30	35	32	33	24	20
20 - 24	.	.	97	90	73	88	89	89	81	74
25 - 29	.	.	190	163	166	149	124	124	125	109
30 - 34	.	.	142	147	149	175	157	186	162	158
35 - 39	.	.	109	107	74	100	138	107	103	149
40 a více let	.	.	53	42	42	47	54	40	35	45
umělá přerušení těhotenství										
v tom podle pořadí:										
první	.	.	272	245	215	256	247	253	224	211
druhé	.	.	119	150	118	116	129	113	102	96
třetí	.	.	82	48	57	49	51	39	41	41
čtvrté a další	.	.	50	33	36	47	39	22	14	18
z toho ze zdravotních důvodů:	.	.	67	20	51	49	68	63	53	61
Zemřeli celkem	510	553	528	510	502	479	487	462	479	473
v tom ve věku:										
0 let	3	1	-	1	2	-	1	-	-	1
z toho do 28 dní	2	-	-	1	1	-	-	-	-	-
1 - 4	1	1	-	-	-	-	-	-	-	-
5 - 9	-	-	-	-	-	1	-	-	-	-
10 - 14	-	1	-	-	-	-	-	-	1	-
15 - 19	-	2	1	-	1	-	-	1	1	-
20 - 29	4	7	3	8	4	2	2	-	-	2
30 - 39	7	5	11	8	8	6	8	9	5	4
40 - 49	15	9	13	14	12	9	3	11	10	18
50 - 59	68	71	34	62	50	40	35	30	38	27
60 - 64	34	49	37	49	48	64	51	57	50	48
65 - 69	31	53	42	40	52	36	59	41	49	68
70 - 74	86	73	62	56	43	41	44	60	51	42
75 - 79	87	81	107	92	90	85	85	71	68	62
80 - 84	69	81	107	97	89	100	102	87	97	85
85 a více let	105	119	111	83	103	95	97	95	109	116
Přistěhovalí	1 496	2 573	2 441	2 419	3 758	4 264	5 763	5 545	5 244	4 874
z toho ženy:	728	1 089	1 018	1 058	1 524	1 834	2 492	2 442	2 353	2 239
v tom ve věku:										
do 9 let	154	160	157	172	213	216	389	397	385	419
10 - 14	59	54	34	60	57	101	130	105	86	106
15 - 19	68	60	71	49	143	205	262	269	299	220
20 - 24	210	264	200	154	522	595	822	761	730	543
25 - 29	329	416	413	388	880	864	1 171	1 111	982	890
30 - 34	195	216	256	252	616	710	917	936	852	840
35 - 39	113	129	130	120	406	432	602	565	573	569
40 - 49	139	184	194	145	537	627	880	766	763	722
50 - 59	116	162	131	131	265	329	393	438	402	359
60 - 69	42	56	64	52	70	91	133	122	122	140
70 - 79	38	38	34	36	35	57	38	47	34	45
80 a více let	14	27	19	26	14	37	26	28	16	21
Vystěhovalí	1 762	1 848	1 770	1 906	2 511	3 292	3 348	3 260	3 256	3 736
z toho ženy:	748	851	739	869	1 062	1 378	1 395	1 368	1 492	1 695
v tom ve věku:										
do 9 let	167	195	176	227	247	288	310	315	371	413
10 - 14	52	66	63	72	71	86	88	89	70	66
15 - 19	38	40	34	46	73	94	109	104	130	131
20 - 24	120	132	92	71	205	317	382	325	357	356
25 - 29	272	231	204	232	400	526	521	527	472	565
30 - 34	198	186	204	249	415	648	566	533	564	654
35 - 39	106	106	121	133	297	376	335	390	383	488
40 - 49	114	117	100	113	368	486	564	581	474	555
50 - 59	160	152	152	126	226	273	282	222	259	312
60 - 69	62	71	83	79	107	133	133	107	109	138
70 - 79	31	44	34	35	52	36	32	34	35	33
80 a více let	21	31	23	26	50	29	26	33	32	25

Pohyb obyvatel v Městské části Praha 10

	2001	2002	2003	2004	2005	2006	2007	2008	2009	2010
Stav obyvatel k 31.12.	107 713	106 962	107 038	107 317	107 989	108 609	110 516	111 685	111 048	110 971
z toho ženy :	58 010	57 426	57 263	57 291	57 478	57 646	58 336	58 555	58 346	58 298
v tom podle věku:										
0 - 14	11 873	11 679	11 635	11 717	11 707	11 740	11 887	12 127	12 428	12 893
15 - 64	70 524	70 290	70 710	71 137	71 934	72 635	74 375	75 051	73 823	73 282
65 a více let	25 316	24 993	24 693	24 463	24 348	24 234	24 254	24 507	24 797	24 796
Stav obyvatel k 1.7.	108 136	107 291	106 720	106 939	107 610	108 195	109 095	111 219	111 475	110 739
z toho ženy :	58 283	57 668	57 183	57 168	57 328	57 569	57 832	58 474	58 441	58 230
Průměrný věk	45,0	45,1	45,1	45,0	44,9	44,8	44,6	44,5	44,5	44,4
Sňatky	570	596	622	602	580	597	647	550	574	501
v tom podle rodinného stavu snoubenců:										
ženich										
svobodný	380	387	435	426	404	426	454	371	427	346
rozvedený	181	194	174	163	169	162	186	171	143	148
ovdovělý	9	15	13	13	7	9	7	8	4	7
nevěsta										
svobodná	415	439	439	441	439	441	471	383	427	365
rozvedená	147	141	172	150	132	149	165	161	140	127
ovdovělá	8	16	11	11	9	7	11	6	7	9
oba										
svobodní	328	349	364	373	357	370	395	307	366	305
v tom podle pořadí sňatku:										
ženich										
první	380	387	435	426	404	426	454	371	427	346
druhý	158	162	153	148	138	142	161	150	123	117
třetí a další	32	47	34	28	38	29	32	29	24	38
nevěsta										
první	415	439	439	441	439	441	471	383	427	365
druhý	124	120	159	134	111	125	150	139	120	113
třetí a další	31	37	24	27	30	31	26	28	27	23
Rozvody	328	292	305	301	260	250	326	336	251	327
v tom podle pořadí rozvodu:										
muži										
první	241	215	232	222	193	201	254	273	199	256
druhý	74	70	62	71	54	41	56	54	45	55
třetí a další	13	7	11	8	13	8	16	9	7	16
ženy										
první	262	227	232	243	194	194	257	282	201	271
druhý	59	58	64	50	60	54	60	46	40	50
třetí a další	7	7	9	8	9	2	9	8	10	6
v tom podle délky trvání manželství:										
0 - 4 let	75	62	55	75	55	54	75	88	75	103
5 - 9	84	80	84	72	61	68	81	81	47	60
10 - 14	70	63	57	51	48	35	51	46	32	46
15 a více let	99	87	109	103	96	93	119	121	97	118
v tom podle počtu nezletilých dětí:										
bez dětí	161	149	174	170	147	139	170	171	123	197
1	108	104	81	81	66	81	94	105	87	68
2	55	32	46	48	43	28	54	55	39	56
3 a více	4	7	4	2	4	2	8	5	2	6
Narození celkem	839	835	851	993	1 011	1 124	1 136	1 253	1 218	1 287
Živě narození	835	831	848	988	1 010	1 122	1 132	1 248	1 215	1 284
v tom:										
muži	439	424	426	504	524	592	585	662	621	631
ženy	396	407	422	484	486	530	547	586	594	653
v tom podle pořadí dítěte:										
první	456	481	481	557	617	644	620	688	709	738
druhé	296	285	303	361	309	406	426	464	399	449
třetí	63	51	51	57	66	60	69	81	92	83
čtvrté a další	20	14	13	13	18	12	17	15	15	14
v tom podle věku matky :										
do 14 let	-	-	-	-	-	-	-	-	-	-
15 - 19	12	6	16	16	16	6	10	10	11	10
20 - 24	122	114	97	94	78	89	71	96	86	86
25 - 29	369	382	332	399	396	394	334	341	304	316
30 - 34	240	240	286	350	390	479	540	600	579	604
35 - 39	80	77	106	117	120	130	159	176	201	242
40 a více let	12	12	11	12	10	24	18	25	34	26
v tom podle rodinného stavu matky :										
svobodná	139	135	156	209	226	284	289	342	369	371
vdaná	644	645	639	732	728	781	761	841	766	850
rozvedená	50	48	51	45	53	55	80	64	76	61
ovdovělá	2	3	2	2	3	2	2	1	4	2

	2001	2002	2003	2004	2005	2006	2007	2008	2009	2010
Potraty	.	.	520	551	525	502	510	574	564	571
v tom podle druhu:										
samovolné	.	.	75	110	119	133	114	146	162	165
umělé přerušeni těhotenství	.	.	443	435	396	360	386	412	393	395
v tom podle věku ženy:										
do 14 let	.	.	-	-	1	-	-	-	-	1
15 - 19	.	.	36	35	40	29	29	31	27	28
20 - 24	.	.	95	101	87	71	87	99	81	71
25 - 29	.	.	117	134	128	112	104	126	133	132
30 - 34	.	.	144	138	145	156	146	168	161	155
35 - 39	.	.	87	95	93	89	95	105	118	129
40 a více let	.	.	41	48	31	45	49	45	44	55
umělá přerušeni těhotenství										
v tom podle pořadí:										
první	.	.	252	236	223	214	241	251	245	252
druhé	.	.	110	117	109	97	92	105	90	85
třetí	.	.	48	39	39	31	31	33	34	37
čtvrté a další	.	.	33	43	25	18	22	23	24	21
z toho ze zdravotních důvodů:	.	.	43	20	29	41	47	51	48	47
Zemřeli celkem	1 614	1 642	1 708	1 570	1 530	1 583	1 432	1 468	1 505	1 497
v tom ve věku:										
0 let	2	3	-	1	4	7	2	2	3	3
z toho do 28 dní	1	1	-	-	1	4	2	-	2	2
1 - 4	-	1	1	2	-	1	1	1	1	1
5 - 9	-	-	-	-	-	1	-	-	-	-
10 - 14	-	1	2	1	-	-	2	-	-	1
15 - 19	1	3	-	4	1	-	3	-	3	-
20 - 29	5	8	12	10	7	11	4	10	5	5
30 - 39	19	16	15	9	10	7	9	10	14	18
40 - 49	28	38	31	33	25	29	31	29	22	39
50 - 59	137	120	136	103	111	116	98	86	84	89
60 - 64	84	71	83	97	73	106	95	81	96	78
65 - 69	116	131	134	102	113	112	113	95	98	123
70 - 74	239	238	222	212	199	154	152	136	135	121
75 - 79	310	321	298	286	260	281	241	263	245	230
80 - 84	222	276	362	369	362	350	319	323	327	290
85 a více let	451	415	412	341	365	408	362	432	472	499
Přistěhovalí	2 786	3 942	4 359	4 374	5 674	6 653	8 119	7 399	5 964	5 927
z toho ženy:	1 404	1 744	1 901	2 023	2 608	3 057	3 663	3 289	2 936	2 910
v tom ve věku:										
do 9 let	236	221	312	305	396	423	488	538	542	545
10 - 14	81	112	110	122	148	127	177	159	139	155
15 - 19	152	137	152	122	244	313	410	447	395	502
20 - 24	389	376	370	300	761	960	1 169	1 059	761	592
25 - 29	570	609	627	589	1 209	1 403	1 651	1 378	1 067	1 028
30 - 34	354	330	393	402	872	1 024	1 373	1 204	970	924
35 - 39	179	219	262	222	520	638	778	779	582	650
40 - 49	289	318	375	303	727	898	1 156	967	729	740
50 - 59	248	264	276	260	411	536	596	486	421	440
60 - 69	125	99	141	123	186	184	213	233	206	242
70 - 79	80	80	80	58	111	86	57	80	87	70
80 a více let	42	46	67	53	89	61	51	69	65	39
Vystěhovalí	3 153	3 882	3 423	3 513	4 482	5 572	5 912	6 010	6 311	5 791
z toho ženy:	1 603	1 843	1 552	1 645	2 097	2 587	2 754	2 856	2 912	2 818
v tom ve věku:										
do 9 let	372	406	299	344	475	559	642	728	693	742
10 - 14	141	135	102	119	178	166	170	157	155	142
15 - 19	116	116	107	131	144	219	188	197	240	249
20 - 24	278	269	199	185	374	513	512	533	615	458
25 - 29	412	477	448	440	724	922	981	906	916	788
30 - 34	297	365	368	382	642	874	958	1 036	1 058	908
35 - 39	230	270	214	202	436	579	634	664	741	710
40 - 49	309	293	283	308	607	779	835	763	923	784
50 - 59	269	281	240	308	416	486	526	530	495	500
60 - 69	164	189	182	174	243	250	250	259	244	297
70 - 79	160	122	119	128	125	119	118	128	121	131
80 a více let	74	95	102	76	118	106	98	109	110	82

Pohyb obyvatel v Městské části Praha 11

	2001	2002	2003	2004	2005	2006	2007	2008	2009	2010
Stav obyvatel k 31.12.	80 586	80 180	79 899	79 556	79 337	78 772	78 867	78 519	78 679	78 575
z toho ženy :	41 873	41 650	41 444	41 295	41 096	40 816	40 803	40 625	40 687	40 679
v tom podle věku:										
0 - 14	9 665	9 312	9 012	8 818	8 775	8 685	8 787	8 886	9 239	9 554
15 - 64	62 867	62 660	62 576	62 195	61 692	60 932	60 468	59 309	58 353	57 173
65 a více let	8 054	8 208	8 311	8 543	8 870	9 155	9 612	10 324	11 087	11 848
Stav obyvatel k 1.7.	80 973	80 282	79 984	79 611	79 371	78 948	78 780	78 692	78 633	78 647
z toho ženy :	42 024	41 724	41 516	41 305	41 199	40 916	40 810	40 665	40 663	40 688
Průměrný věk	39,4	39,9	40,3	40,7	41,1	41,4	41,7	42,0	42,2	42,5
Sňatky	456	468	438	482	480	499	555	480	384	366
v tom podle rodinného stavu snoubenců:										
ženich										
svobodný	347	347	329	356	368	377	425	364	298	281
rozvedený	105	113	101	119	108	113	125	106	83	79
ovdovělý	4	8	8	7	4	9	5	10	3	6
nevěsta										
svobodná	353	362	319	365	360	387	445	364	304	298
rozvedená	97	100	112	103	116	106	104	113	74	60
ovdovělá	6	6	7	14	4	6	6	3	6	8
oba	308	309	288	321	319	338	382	326	271	256
v tom podle pořadí sňatku:										
ženich										
první	347	347	329	356	368	377	425	364	298	281
druhý	86	99	82	99	77	100	114	95	61	69
třetí a další	23	22	27	27	35	22	16	21	25	16
nevěsta										
první	353	362	319	365	360	387	445	364	304	298
druhý	84	83	102	92	102	93	95	92	66	51
třetí a další	19	23	17	25	18	19	15	24	14	17
Rozvody	325	294	259	291	250	234	286	239	190	208
v tom podle pořadí rozvodu:										
muži										
první	239	218	201	213	183	171	229	190	145	176
druhý	78	67	54	66	59	55	46	43	42	28
třetí a další	8	9	4	12	8	8	11	6	3	4
ženy										
první	264	239	215	231	194	181	233	194	153	175
druhý	56	50	37	54	51	48	49	42	33	32
třetí a další	5	5	7	6	5	5	4	3	4	1
v tom podle délky trvání manželství:										
0 - 4 let	61	63	46	44	47	44	50	55	47	52
5 - 9	61	49	56	58	52	56	59	42	33	39
10 - 14	57	40	42	54	49	34	46	36	19	26
15 a více let	146	142	115	135	102	100	131	106	91	91
v tom podle počtu nezletilých dětí:										
bez dětí	134	146	111	160	123	115	150	127	99	108
1	123	95	99	77	85	88	86	84	52	68
2	65	48	47	48	36	31	47	28	36	31
3 a více	3	5	2	6	6	-	3	-	3	1
Narození celkem	627	594	630	690	786	837	840	875	890	848
Živě narození	625	592	629	689	785	835	838	872	890	848
v tom:										
muži	321	310	316	366	403	417	425	437	461	418
ženy	304	282	313	323	382	418	413	435	429	430
v tom podle pořadí dítěte:										
první	333	339	378	428	478	491	496	481	495	457
druhé	231	200	204	211	262	283	286	327	320	318
třetí	48	44	37	41	36	51	50	50	65	63
čtvrté a další	13	9	10	9	9	10	6	14	10	10
v tom podle věku matky :										
do 14 let	-	-	-	-	-	-	1	-	-	-
15 - 19	8	20	15	6	12	13	8	11	11	7
20 - 24	136	109	85	87	85	67	70	72	61	55
25 - 29	285	275	307	337	365	309	298	251	262	235
30 - 34	137	137	160	191	258	357	361	414	421	405
35 - 39	50	45	56	56	54	77	80	111	115	132
40 a více let	9	6	6	12	11	12	20	13	20	14
v tom podle rodinného stavu matky :										
svobodná	119	131	129	147	207	219	227	230	257	257
v daná	482	425	452	499	539	575	567	595	582	543
rozvedená	22	34	47	42	36	39	43	45	50	46
ovdovělá	2	2	1	1	3	2	1	2	1	2

	2001	2002	2003	2004	2005	2006	2007	2008	2009	2010
Potraty			29	158	192	130	63	71	71	75
v tom podle druhu:										
samovolné			1	42	43	40	8	15	16	5
umělé přerušení těhotenství			28	107	142	84	55	56	55	70
v tom podle věku ženy:										
do 14 let			-	-	-	-	-	-	-	-
15 - 19			-	7	9	3	4	4	5	3
20 - 24			1	25	28	22	12	7	11	12
25 - 29			15	61	68	43	15	14	13	19
30 - 34			6	25	48	38	18	23	29	26
35 - 39			6	29	22	17	11	11	11	9
40 a více let			1	11	17	7	3	12	2	6
umělá přerušení těhotenství										
v tom podle pořadí:										
první			15	62	78	41	39	30	30	41
druhé			7	24	44	31	7	16	16	17
třetí			5	10	12	9	6	6	5	8
čtvrté a další			1	11	8	3	3	4	4	4
z toho ze zdravotních důvodů:			1	4	17	12	5	9	7	7
Zemřeli celkem	599	625	698	619	656	664	680	693	669	689
v tom ve věku:										
0 let	-	2	1	3	3	2	4	2	-	1
z toho do 28 dní	-	1	1	2	2	-	4	1	-	1
1 - 4	-	-	1	1	-	1	2	-	1	2
5 - 9	-	1	-	-	-	-	-	-	-	-
10 - 14	-	-	1	-	-	-	-	1	-	-
15 - 19	4	3	3	1	2	1	1	1	1	-
20 - 29	9	9	10	8	9	7	8	7	4	3
30 - 39	7	8	9	7	9	10	6	13	11	8
40 - 49	40	34	28	23	19	17	10	19	11	11
50 - 59	93	97	105	89	105	83	87	83	67	64
60 - 64	29	37	48	52	67	66	92	83	79	77
65 - 69	44	45	51	63	47	59	40	56	75	73
70 - 74	75	77	75	51	72	55	62	59	44	59
75 - 79	100	93	109	102	84	104	90	93	92	90
80 - 84	67	94	111	103	118	118	112	103	116	115
85 a více let	131	125	146	116	121	141	166	173	168	186
Přistěhovalí	1 764	2 312	2 231	2 416	2 966	2 940	3 596	3 177	3 162	2 903
z toho ženy:	936	1 126	1 048	1 248	1 422	1 488	1 771	1 567	1 612	1 467
v tom ve věku:										
do 9 let	203	189	213	202	338	316	365	345	399	379
10 - 14	79	77	68	75	92	103	103	92	76	76
15 - 19	82	66	75	74	140	153	165	184	152	112
20 - 24	265	223	181	182	357	345	461	359	359	278
25 - 29	340	363	367	416	614	553	660	598	568	496
30 - 34	192	192	224	228	404	466	554	524	552	490
35 - 39	105	110	118	117	236	253	346	294	278	296
40 - 49	150	174	174	139	337	336	424	363	347	349
50 - 59	123	143	148	139	198	210	261	207	196	195
60 - 69	52	67	51	48	88	81	116	94	111	115
70 - 79	81	60	56	66	75	57	53	46	45	55
80 a více let	54	65	51	68	87	67	88	71	79	62
Vystěhovalí	2 553	2 685	2 443	2 829	3 314	3 676	3 659	3 704	3 223	3 166
z toho ženy:	1 282	1 308	1 220	1 399	1 674	1 822	1 833	1 828	1 635	1 563
v tom ve věku:										
do 9 let	277	267	200	335	375	472	439	473	417	404
10 - 14	110	96	111	110	126	129	110	100	89	90
15 - 19	137	132	125	106	158	163	143	133	131	106
20 - 24	321	315	247	227	270	314	338	300	261	233
25 - 29	367	438	431	508	643	716	621	635	451	459
30 - 34	185	188	177	278	430	560	611	709	593	630
35 - 39	159	140	160	185	253	276	303	293	326	314
40 - 49	306	311	276	276	398	415	401	363	360	352
50 - 59	283	297	299	296	426	408	438	407	314	316
60 - 69	84	81	87	135	155	147	192	215	199	199
70 - 79	46	50	50	49	54	52	36	48	51	37
80 a více let	18	21	17	24	26	24	27	28	31	26

Pohyb obyvatel v Městské části Praha-Křeslice

	2001	2002	2003	2004	2005	2006	2007	2008	2009	2010
Stav obyvatel k 31.12.	351	361	381	471	556	610	698	771	803	857
z toho ženy :	166	174	183	233	281	303	348	394	413	434
v tom podle věku:										
0 - 14	61	61	65	92	102	105	128	150	152	173
15 - 64	255	262	280	337	404	451	511	560	582	610
65 a více let	35	38	36	42	50	54	59	61	69	74
Stav obyvatel k 1.7.	351	354	367	431	520	570	658	732	794	814
z toho ženy :	165	171	178	212	258	282	326	372	406	412
Průměrný věk	37,1	36,9	37,0	35,8	35,9	36,3	36,1	35,8	36,5	36,4
Sňatky	3	2	1	5	6	2	1	5	6	3
v tom podle rodinného stavu snoubenců:										
ženich										
svobodný	2	2	-	5	4	2	-	4	4	2
rozvedený	1	-	1	-	2	-	1	1	2	1
ovdovělý	-	-	-	-	-	-	-	-	-	-
nevěsta										
svobodná	3	1	-	5	3	1	1	2	3	2
rozvedená	-	-	1	-	3	1	-	3	3	1
ovdovělá	-	1	-	-	-	-	-	-	-	-
oba										
svobodní	2	1	-	5	3	1	-	2	3	2
v tom podle pořadí sňatku:										
ženich										
první	2	2	-	5	4	2	-	4	4	2
druhý	1	-	-	-	2	-	1	1	1	1
třetí a další	-	-	1	-	-	-	-	-	1	-
nevěsta										
první	3	1	-	5	3	1	1	2	3	2
druhý	-	-	1	-	3	1	-	3	3	1
třetí a další	-	1	-	-	-	-	-	-	-	-
Rozvody	1	-	-	2	1	3	2	2	3	4
v tom podle pořadí rozvodu:										
muži										
první	1	-	-	2	1	3	2	2	3	4
druhý	-	-	-	-	-	-	-	-	-	-
třetí a další	-	-	-	-	-	-	-	-	-	-
ženy										
první	1	-	-	1	1	3	2	2	3	3
druhý	-	-	-	1	-	-	-	-	-	1
třetí a další	-	-	-	-	-	-	-	-	-	-
v tom podle délky trvání manželství:										
0 - 4 let	-	-	-	-	-	-	-	-	-	-
5 - 9	-	-	-	-	-	-	1	-	2	-
10 - 14	-	-	-	-	1	2	-	1	-	1
15 a více let	1	-	-	2	-	1	1	1	1	3
v tom podle počtu nezletilých dětí:										
bez dětí	-	-	-	2	-	1	1	1	-	2
1	-	-	-	-	-	-	-	-	1	-
2	1	-	-	-	1	2	1	1	2	2
3 a více	-	-	-	-	-	-	-	-	-	-
Narození celkem	2	4	2	8	7	3	12	9	8	11
Živě narození	2	4	2	8	7	3	12	9	8	11
v tom:										
muži	2	2	1	4	3	3	5	4	5	7
ženy	-	2	1	4	4	-	7	5	3	4
v tom podle pořadí dítěte:										
první	1	3	2	4	5	1	7	1	3	4
druhé	1	1	-	3	2	1	4	7	5	6
třetí	-	-	-	1	-	1	1	1	-	1
čtvrté a další	-	-	-	-	-	-	-	-	-	-
v tom podle věku matky :										
do 14 let	-	-	-	-	-	-	-	-	-	-
15 - 19	-	-	-	-	-	-	-	-	-	-
20 - 24	-	-	1	1	2	-	-	-	-	2
25 - 29	-	3	-	4	4	2	7	4	1	1
30 - 34	1	1	-	3	1	-	3	4	6	6
35 - 39	1	-	-	-	-	1	2	1	1	2
40 a více let	-	-	1	-	-	-	-	-	-	-
v tom podle rodinného stavu matky :										
svobodná	-	-	-	1	-	1	2	1	2	1
vdaná	2	4	2	7	7	2	10	8	6	9
rozvedená	-	-	-	-	-	-	-	-	-	1
ovdovělá	-	-	-	-	-	-	-	-	-	-

	2001	2002	2003	2004	2005	2006	2007	2008	2009	2010
Potraty	-	-	-	-	-	-	-	-	-	-
v tom podle druhu:										
samovolné	-	-	-	-	-	-	-	-	-	-
umělé přerušeni těhotenství	-	-	-	-	-	-	-	-	-	-
v tom podle věku ženy:										
do 14 let	-	-	-	-	-	-	-	-	-	-
15 - 19	-	-	-	-	-	-	-	-	-	-
20 - 24	-	-	-	-	-	-	-	-	-	-
25 - 29	-	-	-	-	-	-	-	-	-	-
30 - 34	-	-	-	-	-	-	-	-	-	-
35 - 39	-	-	-	-	-	-	-	-	-	-
40 a více let	-	-	-	-	-	-	-	-	-	-
umělá přerušeni těhotenství										
v tom podle pořadí:										
první	-	-	-	-	-	-	-	-	-	-
druhé	-	-	-	-	-	-	-	-	-	-
třetí	-	-	-	-	-	-	-	-	-	-
čtvrté a další	-	-	-	-	-	-	-	-	-	-
z toho ze zdravotních důvodů:	-	-	-	-	-	-	-	-	-	-
Zemřeli celkem	2	8	5	-	1	5	5	5	1	4
v tom ve věku:										
0 let	-	-	-	-	-	-	-	-	-	-
z toho do 28 dní	-	-	-	-	-	-	-	-	-	-
1 - 4	-	-	-	-	-	-	-	-	-	-
5 - 9	-	-	-	-	-	-	-	-	-	-
10 - 14	-	-	-	-	-	-	-	-	-	-
15 - 19	-	-	-	-	-	-	-	-	-	-
20 - 29	-	-	-	-	-	-	-	-	-	-
30 - 39	-	-	-	-	-	1	-	-	-	-
40 - 49	-	-	-	-	-	-	-	-	-	2
50 - 59	-	2	1	-	-	1	-	-	-	1
60 - 64	-	3	-	-	-	-	1	2	1	-
65 - 69	-	-	-	-	-	1	1	1	-	-
70 - 74	1	-	-	-	1	-	1	-	-	-
75 - 79	1	-	1	-	-	1	-	-	-	1
80 - 84	-	1	2	-	-	1	1	1	-	-
85 a více let	-	2	1	-	-	-	1	1	-	-
Přistěhovalí	23	20	29	87	95	80	100	94	49	68
z toho ženy:	12	9	15	47	49	36	51	53	25	30
v tom ve věku:										
do 9 let	3	-	5	13	9	8	13	18	6	17
10 - 14	2	1	1	11	5	6	6	10	6	4
15 - 19	1	1	3	6	15	9	4	2	4	2
20 - 24	4	5	1	-	9	4	7	2	3	5
25 - 29	2	6	4	3	9	7	13	9	3	4
30 - 34	6	-	-	9	9	10	12	12	7	9
35 - 39	-	-	3	7	4	7	11	10	3	12
40 - 49	3	4	6	14	21	19	12	14	8	7
50 - 59	1	1	5	3	8	6	12	9	5	6
60 - 69	1	-	1	5	2	-	7	5	3	1
70 - 79	-	1	-	-	2	3	2	2	1	1
80 a více let	-	1	-	-	2	1	1	1	-	-
Vystěhovalí	8	6	6	5	16	24	19	25	24	21
z toho ženy:	6	3	4	1	5	12	11	10	8	12
v tom ve věku:										
do 9 let	-	-	-	-	3	1	-	-	5	4
10 - 14	-	-	2	-	-	2	1	1	1	1
15 - 19	1	1	1	-	-	1	1	1	3	1
20 - 24	-	-	-	2	2	3	3	4	-	1
25 - 29	1	1	-	-	5	6	5	3	3	3
30 - 34	-	-	-	1	2	4	2	5	8	4
35 - 39	-	-	-	-	2	1	4	4	3	1
40 - 49	2	-	3	-	1	5	1	1	1	4
50 - 59	1	-	-	1	1	1	1	3	-	1
60 - 69	-	-	-	-	-	-	1	2	-	-
70 - 79	1	-	-	-	-	-	-	1	-	1
80 a více let	-	-	-	-	-	-	-	-	-	-

Pohyb obyvatel v Městské části Praha-Šeberov

	2001	2002	2003	2004	2005	2006	2007	2008	2009	2010
Stav obyvatel k 31.12.	1 725	1 824	1 912	2 088	2 205	2 374	2 489	2 666	2 773	2 833
z toho ženy :	879	926	964	1 041	1 126	1 223	1 278	1 356	1 387	1 413
v tom podle věku:										
0 - 14	271	310	336	359	392	432	458	479	487	501
15 - 64	1 274	1 330	1 386	1 542	1 613	1 718	1 795	1 930	2 002	2 029
65 a více let	180	184	190	187	200	224	236	257	284	303
Stav obyvatel k 1.7.	1 674	1 773	1 856	2 057	2 138	2 311	2 423	2 578	2 720	2 802
z toho ženy :	852	897	944	1 036	1 080	1 185	1 246	1 315	1 374	1 395
Průměrný věk	38,0	37,7	37,8	37,5	37,4	37,1	37,2	37,3	37,5	37,7
Sňatky	11	15	16	8	21	7	10	11	13	6
v tom podle rodinného stavu snoubenců:										
ženich										
svobodný	7	12	9	7	17	5	8	7	11	3
rozvedený	4	3	7	1	4	1	2	4	2	3
ovdovělý	-	-	-	-	-	1	-	-	-	-
nevěsta										
svobodná	7	12	11	6	19	4	9	10	11	6
rozvedená	4	3	5	2	2	3	1	1	2	-
ovdovělá	-	-	-	-	-	-	-	-	-	-
oba										
svobodní	5	12	9	6	16	4	7	7	10	3
v tom podle pořadí sňatku:										
ženich										
první	7	12	9	7	17	5	8	7	11	3
druhý	3	2	7	1	3	2	1	4	1	2
třetí a další	1	1	-	-	1	-	1	-	1	1
nevěsta										
první	7	12	11	6	19	4	9	10	11	6
druhý	3	3	3	1	2	3	1	-	2	-
třetí a další	1	-	2	1	-	-	-	1	-	-
Rozvody	6	9	3	4	6	6	4	9	4	7
v tom podle pořadí rozvodu:										
muži										
první	5	8	2	4	6	2	3	6	2	4
druhý	1	1	1	-	-	4	-	3	2	3
třetí a další	-	-	-	-	-	-	1	-	-	-
ženy										
první	5	8	3	4	6	5	4	7	2	4
druhý	-	-	-	-	-	1	-	2	1	2
třetí a další	1	1	-	-	-	-	-	-	1	1
v tom podle délky trvání manželství:										
0 - 4 let	-	3	-	1	-	-	1	3	-	1
5 - 9	2	3	2	1	2	2	1	3	2	4
10 - 14	2	2	1	-	1	-	1	2	-	1
15 a více let	2	1	-	2	3	4	1	1	2	1
v tom podle počtu nezletilých dětí:										
bez dětí	4	6	1	-	1	3	2	1	2	1
1	2	3	2	4	3	2	2	5	-	2
2	-	-	-	-	1	1	-	3	2	3
3 a více	-	-	-	-	1	-	-	-	-	1
Narození celkem	17	27	23	24	34	27	20	26	23	30
Živě narození	17	27	23	24	34	27	20	26	23	30
v tom:										
muži	9	14	11	17	13	13	10	14	16	16
ženy	8	13	12	7	21	14	10	12	7	14
v tom podle pořadí dítěte:										
první	10	17	14	14	14	10	14	10	12	16
druhé	5	9	8	10	17	14	3	11	10	9
třetí	2	1	1	-	3	3	3	5	1	4
čtvrté a další	-	-	-	-	-	-	-	-	-	1
v tom podle věku matky :										
do 14 let	-	-	-	-	-	-	-	-	-	-
15 - 19	1	-	-	-	1	1	-	-	-	-
20 - 24	2	5	3	3	2	-	1	2	1	2
25 - 29	9	11	10	11	12	7	2	6	9	9
30 - 34	2	9	7	7	14	14	11	14	11	9
35 - 39	2	2	3	3	5	4	5	4	2	10
40 a více let	1	-	-	-	-	1	1	-	-	-
v tom podle rodinného stavu matky :										
svobodná	4	4	4	5	6	2	6	10	3	8
vdaná	13	20	19	19	28	21	12	16	19	21
rozvedená	-	3	-	-	-	3	2	-	1	1
ovdovělá	-	-	-	-	-	1	-	-	-	-

	2001	2002	2003	2004	2005	2006	2007	2008	2009	2010
Potraty	-	-	-	-	2	-	1	1	1	-
v tom podle druhu:										
samovolné	-	-	-	-	-	-	1	-	-	-
umělé přerušeni těhotenství	-	-	-	-	2	-	-	1	1	-
v tom podle věku ženy:										
do 14 let	-	-	-	-	-	-	-	-	-	-
15 - 19	-	-	-	-	-	-	-	-	-	-
20 - 24	-	-	-	-	-	-	-	-	-	-
25 - 29	-	-	-	-	-	-	1	-	1	-
30 - 34	-	-	-	-	1	-	-	-	-	-
35 - 39	-	-	-	-	-	-	-	-	-	-
40 a více let	-	-	-	-	1	-	-	1	-	-
umělá přerušeni těhotenství										
v tom podle pořadí:										
první	-	-	-	-	2	-	-	-	1	-
druhé	-	-	-	-	-	-	-	1	-	-
třetí	-	-	-	-	-	-	-	-	-	-
čtvrté a další	-	-	-	-	-	-	-	-	-	-
z toho ze zdravotních důvodů:	-	-	-	-	2	-	-	-	-	-
Zemřeli celkem	22	16	8	21	13	12	17	11	18	21
v tom ve věku:										
0 let	-	1	-	-	-	-	-	-	-	-
z toho do 28 dní	-	1	-	-	-	-	-	-	-	-
1 - 4	-	-	-	-	-	-	-	-	-	-
5 - 9	-	-	-	-	-	-	-	-	-	-
10 - 14	-	-	-	-	-	-	-	-	-	-
15 - 19	-	-	-	-	-	-	-	-	-	-
20 - 29	-	-	-	-	-	-	-	-	-	-
30 - 39	-	1	-	-	-	-	-	-	-	-
40 - 49	-	1	-	-	1	-	-	2	2	-
50 - 59	3	2	-	-	1	3	3	2	3	1
60 - 64	1	2	1	4	3	-	1	-	1	-
65 - 69	2	-	-	-	1	3	2	1	3	5
70 - 74	2	1	1	4	1	1	3	-	-	1
75 - 79	4	2	1	1	1	1	3	2	-	2
80 - 84	8	2	3	8	3	1	3	3	3	5
85 a více let	2	4	2	4	2	3	2	1	6	7
Přistěhovalí	166	151	132	252	198	260	209	295	227	186
z toho ženy:	93	74	61	127	99	123	102	129	94	85
v tom ve věku:										
do 9 let	29	21	17	26	21	40	35	36	28	29
10 - 14	8	6	7	16	16	16	9	12	9	5
15 - 19	7	4	7	14	14	29	20	18	12	6
20 - 24	10	8	6	12	21	22	20	34	41	20
25 - 29	26	11	7	21	14	23	20	43	26	30
30 - 34	17	18	13	27	22	32	28	41	33	20
35 - 39	14	8	11	17	28	32	17	38	24	18
40 - 49	32	15	14	32	38	31	32	42	28	21
50 - 59	10	10	12	24	16	23	15	21	16	20
60 - 69	1	5	5	7	7	7	10	5	5	13
70 - 79	5	-	-	1	-	3	2	3	3	2
80 a více let	2	1	2	2	1	2	1	2	2	2
Vystěhovalí	52	63	59	79	102	106	97	133	125	135
z toho ženy:	25	29	31	40	31	35	47	58	61	61
v tom ve věku:										
do 9 let	6	6	7	7	8	9	8	19	13	17
10 - 14	-	3	4	1	1	3	4	9	5	2
15 - 19	2	4	2	4	7	5	12	11	10	8
20 - 24	10	11	6	5	12	14	14	11	12	19
25 - 29	8	8	9	7	14	14	9	16	16	19
30 - 34	4	4	3	9	12	14	9	23	18	13
35 - 39	4	3	5	6	16	16	11	14	15	16
40 - 49	8	4	7	7	23	18	18	19	23	27
50 - 59	3	1	2	7	6	11	10	5	7	6
60 - 69	-	1	1	2	2	2	2	6	6	5
70 - 79	-	-	1	-	-	-	-	-	-	2
80 a více let	1	-	1	-	1	-	-	-	-	1

Pohyb obyvatel v Městské části Praha-Újezd

	2001	2002	2003	2004	2005	2006	2007	2008	2009	2010
Stav obyvatel k 31.12.	1 827	1 913	1 931	1 991	2 218	2 338	2 431	2 516	2 648	2 729
z toho ženy :	920	951	959	996	1 099	1 173	1 221	1 262	1 330	1 377
v tom podle věku:										
0 - 14	399	412	395	392	436	455	473	481	532	549
15 - 64	1 279	1 340	1 381	1 441	1 610	1 699	1 766	1 830	1 884	1 926
65 a více let	149	161	155	158	172	184	192	205	232	254
Stav obyvatel k 1.7.	1 800	1 880	1 927	1 953	2 121	2 277	2 391	2 482	2 564	2 671
z toho ženy :	906	940	957	974	1 059	1 132	1 201	1 239	1 290	1 338
Průměrný věk	34,5	35,0	35,3	35,6	35,4	35,3	35,4	35,9	35,6	36,0
Sňatky	14	9	6	8	13	15	16	9	12	9
v tom podle rodinného stavu snoubenců:										
ženich										
svobodný	12	7	4	6	12	13	12	8	8	7
rozvedený	2	2	2	2	1	2	4	1	4	2
ovdovělý	-	-	-	-	-	-	-	-	-	-
nevěsta										
svobodná	10	6	5	7	10	14	12	7	10	9
rozvedená	3	3	1	1	3	1	4	2	2	-
ovdovělá	1	-	-	-	-	-	-	-	-	-
oba										
svobodní	10	5	4	5	10	13	12	7	8	7
v tom podle pořadí sňatku:										
ženich										
první	12	7	4	6	12	13	12	8	8	7
druhý	1	1	2	2	-	2	3	1	3	2
třetí a další	1	1	-	-	1	-	1	-	1	-
nevěsta										
první	10	6	5	7	10	14	12	7	10	9
druhý	3	3	1	-	2	1	4	2	2	-
třetí a další	1	-	-	1	1	-	-	-	-	-
Rozvody	8	-	5	5	10	5	9	12	7	11
v tom podle pořadí rozvodu:										
muži										
první	6	-	4	4	8	4	8	9	5	9
druhý	1	-	-	1	2	1	1	3	2	2
třetí a další	1	-	1	-	-	-	-	-	-	-
ženy										
první	5	-	5	5	8	5	9	11	7	10
druhý	3	-	-	-	2	-	-	1	-	1
třetí a další	-	-	-	-	-	-	-	-	-	-
v tom podle délky trvání manželství:										
0 - 4 let	3	-	1	1	1	1	1	4	1	2
5 - 9	4	-	-	2	2	2	4	1	2	1
10 - 14	-	-	3	-	4	-	-	1	2	3
15 a více let	1	-	1	2	3	2	4	6	2	5
v tom podle počtu nezletilých dětí:										
bez dětí	3	-	-	1	4	2	2	6	2	10
1	2	-	2	2	5	2	3	5	1	1
2	2	-	3	2	1	1	4	1	3	-
3 a více	1	-	-	-	-	-	-	-	1	-
Narození celkem	25	19	25	25	41	38	43	41	61	43
Živě narození	25	19	25	25	41	38	43	41	61	43
v tom:										
muži	14	9	12	13	19	21	17	17	35	20
ženy	11	10	13	12	22	17	26	24	26	23
v tom podle pořadí dítěte:										
první	10	9	15	12	23	17	27	23	28	18
druhé	10	9	6	10	12	17	13	13	24	21
třetí	4	1	4	3	4	4	2	4	7	4
čtvrté a další	1	-	-	-	2	-	1	1	2	-
v tom podle věku matky :										
do 14 let	-	-	-	-	-	-	-	-	-	-
15 - 19	-	-	-	1	-	-	-	-	-	1
20 - 24	1	3	5	1	4	2	-	2	3	5
25 - 29	8	9	11	10	16	9	19	10	11	6
30 - 34	11	4	7	6	15	21	21	18	35	22
35 - 39	5	3	2	6	6	6	2	9	11	9
40 a více let	-	-	-	1	-	-	1	2	1	-
v tom podle rodinného stavu matky :										
svobodná	4	1	3	4	5	3	4	10	9	8
vdaná	19	17	22	21	33	33	39	29	48	33
rozvedená	1	1	-	-	2	2	-	2	4	2
ovdovělá	1	-	-	-	1	-	-	-	-	-

	2001	2002	2003	2004	2005	2006	2007	2008	2009	2010
Potraty	-	-	-	-	1	-	-	-	1	-
v tom podle druhu:										
samovolné	-	-	-	-	-	-	-	-	-	-
umělé přerušeni těhotenství	-	-	-	-	1	-	-	-	1	-
v tom podle věku ženy:										
do 14 let	-	-	-	-	-	-	-	-	-	-
15 - 19	-	-	-	-	-	-	-	-	-	-
20 - 24	-	-	-	-	1	-	-	-	-	-
25 - 29	-	-	-	-	-	-	-	-	-	-
30 - 34	-	-	-	-	-	-	-	-	1	-
35 - 39	-	-	-	-	-	-	-	-	-	-
40 a více let	-	-	-	-	-	-	-	-	-	-
umělá přerušeni těhotenství										
v tom podle pořadí:										
první	-	-	-	-	1	-	-	-	-	-
druhé	-	-	-	-	-	-	-	-	-	-
třetí	-	-	-	-	-	-	-	-	1	-
čtvrté a další	-	-	-	-	-	-	-	-	-	-
z toho ze zdravotních důvodů:	-	-	-	-	-	-	-	-	-	-
Zemřeli celkem	8	5	12	10	12	8	12	14	9	9
v tom ve věku:										
0 let	-	-	-	-	1	-	-	-	-	1
z toho do 28 dní	-	-	-	-	-	-	-	-	-	-
1 - 4	-	-	-	-	-	-	-	-	-	-
5 - 9	-	-	-	-	-	-	-	-	-	-
10 - 14	-	-	-	-	-	-	-	-	-	-
15 - 19	-	-	-	-	-	-	-	-	1	-
20 - 29	-	-	-	-	-	-	-	-	-	-
30 - 39	-	-	-	-	-	-	-	-	-	-
40 - 49	2	-	1	-	-	-	2	-	-	-
50 - 59	1	-	-	3	2	3	1	1	2	2
60 - 64	-	-	-	2	-	-	1	1	-	-
65 - 69	1	-	1	-	2	-	-	2	1	1
70 - 74	-	1	2	1	-	1	3	1	2	-
75 - 79	1	1	1	1	5	2	1	2	1	-
80 - 84	-	2	3	1	2	-	2	3	1	1
85 a více let	3	1	4	2	-	2	2	4	1	4
Přistěhovalí	93	122	87	105	269	188	199	179	195	157
z toho ženy:	48	51	39	56	126	110	101	90	101	78
v tom ve věku:										
do 9 let	13	16	6	6	35	32	28	25	38	21
10 - 14	3	5	2	3	7	9	9	7	7	6
15 - 19	1	4	3	4	5	3	9	3	7	4
20 - 24	11	12	4	4	13	16	10	15	21	14
25 - 29	19	14	12	15	59	41	37	24	21	21
30 - 34	9	8	10	10	47	34	41	40	33	29
35 - 39	5	6	9	9	31	16	18	14	24	18
40 - 49	12	9	10	9	36	12	20	25	28	22
50 - 59	7	7	10	10	23	17	16	15	11	9
60 - 69	6	4	2	4	10	6	8	6	5	8
70 - 79	4	2	1	-	1	1	3	3	-	3
80 a více let	3	4	-	-	2	1	-	2	-	2
Vystěhovalí	63	50	82	60	71	98	137	121	115	110
z toho ženy:	30	26	39	26	38	49	73	67	58	49
v tom ve věku:										
do 9 let	7	10	12	4	5	18	23	30	18	22
10 - 14	3	1	3	1	2	6	7	5	4	4
15 - 19	2	2	2	2	5	5	4	5	5	2
20 - 24	11	1	6	7	7	4	9	7	6	5
25 - 29	6	2	13	8	12	11	16	16	16	14
30 - 34	5	7	5	6	12	11	22	25	29	24
35 - 39	4	3	4	2	6	5	20	15	13	15
40 - 49	5	2	7	8	13	22	20	13	12	14
50 - 59	4	1	3	8	7	12	9	4	8	9
60 - 69	1	-	5	-	2	3	6	1	3	1
70 - 79	-	-	1	3	-	1	1	-	1	-
80 a více let	-	-	1	1	-	-	-	-	-	-

Pohyb obyvatel v Městské části Praha 12

	2001	2002	2003	2004	2005	2006	2007	2008	2009	2010
Stav obyvatel k 31.12.	54 369	54 094	54 084	54 170	54 252	54 337	54 728	54 876	54 893	54 829
z toho ženy :	28 028	27 877	27 821	27 868	27 887	27 882	27 974	27 975	27 965	28 050
v tom podle věku:										
0 - 14	6 618	6 342	6 024	5 901	5 823	5 756	5 824	6 022	6 204	6 492
15 - 64	42 189	42 123	42 358	42 501	42 495	42 450	42 484	42 051	41 475	40 702
65 a více let	5 562	5 629	5 702	5 768	5 934	6 131	6 420	6 803	7 214	7 635
Stav obyvatel k 1.7.	54 663	54 104	54 036	54 093	54 252	54 208	54 541	54 875	55 020	54 881
z toho ženy :	28 151	27 883	27 806	27 847	27 913	27 857	27 929	28 010	28 022	28 006
Průměrný věk	38,9	39,4	39,9	40,2	40,6	40,9	41,2	41,4	41,7	42,0
Sňatky	246	303	275	303	308	314	306	314	294	291
v tom podle rodinného stavu snoubenců:										
ženich										
svobodný	166	222	198	227	233	239	231	227	224	213
rozvedený	75	78	71	74	72	73	69	84	70	73
ovdovělý	5	3	6	2	3	2	6	3	-	5
nevěsta										
svobodná	172	229	200	227	245	237	242	230	225	224
rozvedená	67	70	71	72	58	72	60	81	63	65
ovdovělá	7	4	4	4	5	5	4	3	6	2
oba										
svobodní	142	197	175	199	207	212	210	196	199	184
v tom podle pořadí sňatku:										
ženich										
první	166	222	198	227	233	239	231	227	224	213
druhý	67	59	61	57	62	63	62	68	54	59
třetí a další	13	22	16	19	13	12	13	19	16	19
nevěsta										
první	172	229	200	227	245	237	242	230	225	224
druhý	66	62	62	65	52	71	53	74	59	52
třetí a další	8	12	13	11	11	6	11	10	10	15
Rozvody	203	156	150	171	197	183	165	150	135	139
v tom podle pořadí rozvodu:										
muži										
první	162	116	115	121	152	142	130	117	112	110
druhý	38	35	34	46	38	40	32	31	21	27
třetí a další	3	5	1	4	7	1	3	2	2	2
ženy										
první	172	122	127	126	160	156	133	126	113	114
druhý	27	29	23	42	34	25	30	21	21	23
třetí a další	4	5	-	3	3	2	2	3	1	2
v tom podle délky trvání manželství:										
0 - 4 let	37	30	25	35	28	28	41	37	25	22
5 - 9	42	35	23	29	38	47	35	31	27	32
10 - 14	44	19	30	40	28	32	17	21	12	16
15 a více let	80	72	72	67	103	76	72	61	71	69
v tom podle počtu nezletilých dětí:										
bez dětí	90	84	80	70	106	96	99	78	74	84
1	64	43	48	69	58	58	37	49	38	36
2	43	25	18	30	32	27	28	19	21	16
3 a více	6	4	4	2	1	2	1	4	2	3
Narození celkem	381	417	425	457	509	528	593	630	545	623
Živě narození	381	416	424	455	508	527	592	629	545	621
v tom:										
muži	187	213	204	216	256	251	302	335	296	296
ženy	194	203	220	239	252	276	290	294	249	325
v tom podle pořadí dítěte:										
první	210	242	253	268	304	306	345	386	320	341
druhé	137	134	133	147	167	181	199	195	180	241
třetí	30	34	32	31	27	29	39	41	36	34
čtvrté a další	4	6	6	9	10	11	9	7	9	5
v tom podle věku matky :										
do 14 let	-	-	-	-	-	-	-	-	-	-
15 - 19	8	9	9	12	3	13	11	8	8	5
20 - 24	91	81	79	58	59	43	59	45	42	50
25 - 29	160	181	187	208	216	215	209	221	167	190
30 - 34	76	102	106	124	184	194	255	267	236	284
35 - 39	41	37	36	38	37	50	46	83	82	83
40 a více let	5	6	7	15	9	12	12	5	10	9
v tom podle rodinného stavu matky :										
svobodná	74	80	98	132	118	127	170	184	144	198
vdaná	287	314	304	295	360	376	397	413	373	398
rozvedená	17	22	22	26	30	22	24	30	28	24
ovdovělá	3	-	-	2	-	2	1	2	-	1

	2001	2002	2003	2004	2005	2006	2007	2008	2009	2010
Potraty	.	.	3	127	98	44	12	29	34	19
v tom podle druhu:										
samovolné	.	.	-	27	18	12	2	4	7	2
umělé přerušení těhotenství	.	.	3	96	78	30	10	25	27	17
v tom podle věku ženy:										
do 14 let	.	.	-	-	-	-	-	-	-	-
15 - 19	.	.	-	13	5	2	1	1	1	-
20 - 24	.	.	1	29	18	8	2	4	5	4
25 - 29	.	.	-	40	29	12	3	11	6	7
30 - 34	.	.	1	22	23	10	3	7	10	4
35 - 39	.	.	1	13	15	9	1	3	7	3
40 a více let	.	.	-	10	8	3	2	3	5	1
umělá přerušení těhotenství										
v tom podle pořadí:										
první	.	.	1	61	45	22	6	15	17	13
druhé	.	.	-	19	19	6	-	7	7	3
třetí	.	.	2	10	6	2	3	3	2	1
čtvrté a další	.	.	-	6	8	-	1	-	1	-
z toho ze zdravotních důvodů:	.	.	-	1	7	5	2	2	4	4
Zemřeli celkem	389	384	404	405	387	393	417	418	404	440
v tom ve věku:										
0 let	1	2	1	1	-	-	6	-	-	1
z toho do 28 dní	1	1	-	1	-	-	2	-	-	1
1 - 4	2	2	1	2	-	-	1	-	-	-
5 - 9	1	-	-	-	-	1	-	-	1	-
10 - 14	-	-	-	1	-	-	-	-	-	-
15 - 19	1	4	2	2	3	1	-	1	1	1
20 - 29	7	4	4	3	7	5	2	4	-	3
30 - 39	9	-	4	2	4	2	9	7	8	8
40 - 49	17	30	26	22	17	11	13	10	13	11
50 - 59	52	49	49	57	51	60	56	56	45	52
60 - 64	23	28	33	24	37	41	39	47	43	67
65 - 69	32	37	21	27	37	29	31	34	46	45
70 - 74	60	59	52	51	40	42	32	46	30	36
75 - 79	58	65	80	72	56	59	67	64	61	49
80 - 84	47	49	59	77	73	75	72	65	63	79
85 a více let	79	55	72	64	62	67	89	84	93	88
Přistěhovalí	1 167	1 612	1 650	1 877	2 160	2 486	3 016	2 587	2 282	2 206
z toho ženy:	604	798	788	927	1 072	1 212	1 438	1 192	1 084	1 123
v tom ve věku:										
do 9 let	133	145	134	154	221	218	247	258	277	318
10 - 14	46	68	50	54	76	92	92	84	54	59
15 - 19	49	56	49	60	100	112	160	121	92	89
20 - 24	187	146	147	122	265	294	421	357	296	182
25 - 29	225	239	274	286	455	518	604	439	381	384
30 - 34	123	144	146	170	300	385	477	395	417	393
35 - 39	93	94	104	97	192	230	305	289	235	228
40 - 49	97	126	144	132	273	313	361	321	264	251
50 - 59	103	108	108	110	160	195	199	187	154	160
60 - 69	44	37	50	67	74	84	94	83	68	77
70 - 79	34	42	37	32	29	24	29	30	29	42
80 a více let	13	31	15	13	15	21	27	23	15	23
Vystěhovalí	1 724	1 919	1 680	1 841	2 199	2 535	2 800	2 650	2 406	2 451
z toho ženy:	841	959	866	910	1 116	1 289	1 428	1 284	1 149	1 163
v tom ve věku:										
do 9 let	191	200	164	198	242	282	327	314	280	304
10 - 14	71	64	79	66	84	101	104	71	57	67
15 - 19	107	92	89	80	108	131	116	93	83	87
20 - 24	240	244	189	177	206	200	329	226	258	219
25 - 29	236	279	256	295	435	460	487	484	393	399
30 - 34	123	152	143	179	246	397	412	410	412	437
35 - 39	103	102	115	92	171	213	236	262	216	227
40 - 49	224	208	197	216	307	335	341	305	318	329
50 - 59	157	164	155	175	239	280	278	305	227	225
60 - 69	53	64	61	62	92	76	125	113	115	108
70 - 79	22	38	27	39	40	35	28	45	25	25
80 a více let	18	14	21	21	29	25	17	22	22	24

Pohyb obyvatel v Městské části Praha-Libuš

	2001	2002	2003	2004	2005	2006	2007	2008	2009	2010
Stav obyvatel k 31.12.	7 944	8 343	8 593	8 713	9 170	9 490	10 213	10 460	10 020	9 846
z toho ženy :	4 039	4 202	4 295	4 343	4 529	4 719	4 996	5 091	4 968	4 907
v tom podle věku:										
0 - 14	1 391	1 349	1 301	1 252	1 242	1 241	1 232	1 279	1 314	1 394
15 - 64	6 024	6 428	6 719	6 868	7 313	7 617	8 304	8 413	7 882	7 574
65 a více let	529	566	573	593	615	632	677	768	824	878
Stav obyvatel k 1.7.	7 817	8 107	8 597	8 552	8 896	9 348	9 877	10 517	10 211	9 868
z toho ženy :	3 968	4 091	4 295	4 282	4 397	4 621	4 857	5 111	5 011	4 925
Průměrný věk	35,5	35,7	36,0	36,4	36,5	36,6	36,8	37,1	37,6	37,8
Sňatky	35	49	35	49	30	42	39	45	53	33
v tom podle rodinného stavu snoubenců:										
ženich										
svobodný	22	34	20	36	20	31	27	32	32	24
rozvedený	11	14	14	12	10	9	12	10	20	9
ovdovělý	2	1	1	1	-	2	-	3	1	-
nevěsta										
svobodná	28	40	21	37	25	36	31	33	34	24
rozvedená	7	9	13	12	5	6	8	12	19	9
ovdovělá	-	-	1	-	-	-	-	-	-	-
oba										
svobodní	20	33	17	32	19	29	26	30	28	22
v tom podle pořadí sňatku:										
ženich										
první	22	34	20	36	20	31	27	32	32	24
druhý	10	14	12	9	8	8	8	10	17	7
třetí a další	3	1	3	4	2	3	4	3	4	2
nevěsta										
první	28	40	21	37	25	36	31	33	34	24
druhý	7	8	12	7	5	4	7	8	17	7
třetí a další	-	1	2	5	-	2	1	4	2	2
Rozvody	34	25	28	30	27	52	34	32	25	28
v tom podle pořadí rozvodu:										
muži										
první	30	19	23	26	20	43	26	27	17	22
druhý	4	5	5	4	6	9	7	4	8	6
třetí a další	-	1	-	-	1	-	1	1	-	-
ženy										
první	30	21	24	26	23	42	29	26	20	26
druhý	4	3	4	4	2	8	5	6	5	2
třetí a další	-	1	-	-	2	2	-	-	-	-
v tom podle délky trvání manželství:										
0 - 4 let	5	5	7	5	5	6	7	8	5	3
5 - 9	8	2	5	7	9	13	5	6	4	6
10 - 14	5	4	4	7	2	8	6	6	3	3
15 a více let	16	14	12	11	11	25	16	12	13	16
v tom podle počtu nezletilých dětí:										
bez dětí	15	14	13	10	11	27	15	17	14	15
1	9	3	12	13	13	15	15	7	6	7
2	10	8	2	6	3	10	4	8	5	5
3 a více	-	-	1	1	-	-	-	-	-	1
Narození celkem	61	85	76	69	79	94	87	116	114	128
Živě narození	61	84	75	69	79	94	86	116	114	128
v tom:										
muži	30	37	33	39	36	46	45	51	53	67
ženy	31	47	42	30	43	48	41	65	61	61
v tom podle pořadí dítěte:										
první	26	48	38	37	44	56	43	79	63	71
druhé	25	28	31	25	30	28	36	30	42	46
třetí	8	7	4	6	4	7	6	7	7	11
čtvrté a další	2	1	2	1	1	3	1	-	2	-
v tom podle věku matky :										
do 14 let	-	-	-	-	-	-	-	-	-	-
15 - 19	-	1	2	2	1	1	-	3	1	-
20 - 24	10	12	12	6	8	11	13	23	15	16
25 - 29	27	36	29	30	34	32	36	31	40	30
30 - 34	11	24	22	21	31	41	25	46	42	63
35 - 39	12	7	8	7	4	8	12	12	14	18
40 a více let	1	4	2	3	1	1	-	1	2	1
v tom podle rodinného stavu matky :										
svobodná	10	18	13	13	14	15	14	36	36	37
vdaná	45	66	62	54	62	72	63	73	71	90
rozvedená	5	-	-	2	3	5	9	7	7	1
ovdovělá	1	-	-	-	-	2	-	-	-	-

	2001	2002	2003	2004	2005	2006	2007	2008	2009	2010
Potraty	.	.	-	-	1	5	3	1	1	3
v tom podle druhu:										
samovolné	.	.	-	-	-	3	-	-	-	3
umělé přerušeni těhotenství	.	.	-	-	1	2	3	1	1	-
v tom podle věku ženy:										
do 14 let	.	.	-	-	-	-	-	-	-	-
15 - 19	.	.	-	-	-	-	-	-	-	1
20 - 24	.	.	-	-	-	-	1	1	-	1
25 - 29	.	.	-	-	-	1	1	-	-	-
30 - 34	.	.	-	-	-	4	-	-	-	1
35 - 39	.	.	-	-	1	-	1	-	-	-
40 a více let	.	.	-	-	-	-	-	-	1	-
umělá přerušeni těhotenství										
v tom podle pořadí:										
první	.	.	-	-	1	2	1	-	1	-
druhé	.	.	-	-	-	-	1	1	-	-
třetí	.	.	-	-	-	-	1	-	-	-
čtvrté a další	.	.	-	-	-	-	-	-	-	-
z toho ze zdravotních důvodů:	.	.	-	-	-	-	-	-	-	-
Zemřeli celkem	41	37	62	51	52	44	50	43	51	51
v tom ve věku:										
0 let	-	-	-	-	-	1	-	-	1	-
z toho do 28 dní	-	-	-	-	-	-	-	-	1	-
1 - 4	-	-	-	-	-	-	-	-	-	-
5 - 9	-	-	-	-	-	-	-	-	-	-
10 - 14	-	-	-	-	-	-	-	-	-	-
15 - 19	-	-	1	-	2	1	-	1	-	-
20 - 29	1	1	2	-	-	1	1	-	3	1
30 - 39	-	-	1	2	2	-	-	2	-	-
40 - 49	1	5	4	3	6	2	1	2	2	2
50 - 59	4	3	7	5	5	9	10	5	8	7
60 - 64	-	-	5	9	7	6	9	8	5	5
65 - 69	4	4	4	1	7	6	5	3	3	5
70 - 74	10	2	4	5	4	1	6	5	8	5
75 - 79	8	6	11	11	3	3	4	1	9	10
80 - 84	4	6	14	10	8	8	9	10	3	9
85 a více let	9	10	9	5	8	6	5	6	9	7
Přistěhovalí	494	944	694	511	924	1 080	1 628	1 264	685	552
z toho ženy:	227	358	263	222	364	462	648	508	324	255
v tom ve věku:										
do 9 let	45	42	33	40	62	66	70	66	73	79
10 - 14	14	15	14	23	23	27	31	30	20	18
15 - 19	10	12	23	18	42	59	63	82	45	24
20 - 24	83	79	49	26	125	163	320	229	87	69
25 - 29	115	125	73	46	187	235	291	202	100	91
30 - 34	73	81	56	43	147	167	241	191	114	83
35 - 39	40	72	32	32	112	140	186	144	66	74
40 - 49	60	95	63	39	150	160	288	189	112	68
50 - 59	30	50	35	17	60	50	108	78	37	27
60 - 69	11	5	10	6	11	8	23	27	16	12
70 - 79	4	3	2	3	4	4	5	17	10	4
80 a více let	-	4	4	2	1	1	2	9	5	3
Vystěhovalí	428	592	457	409	494	810	941	1 090	1 188	803
z toho ženy:	160	225	182	179	198	309	390	459	487	353
v tom ve věku:										
do 9 let	23	32	21	24	37	47	60	56	63	59
10 - 14	17	23	16	16	22	16	22	19	23	16
15 - 19	15	20	18	23	32	27	33	25	32	19
20 - 24	41	23	34	32	49	94	130	129	189	102
25 - 29	26	46	34	38	69	146	193	229	209	129
30 - 34	28	37	33	31	66	132	133	189	175	129
35 - 39	27	25	22	19	57	103	111	134	149	112
40 - 49	41	53	29	34	87	164	159	209	212	132
50 - 59	20	15	13	21	58	60	81	79	107	81
60 - 69	11	8	9	10	13	19	14	18	23	20
70 - 79	9	2	1	7	1	1	2	3	5	3
80 a více let	5	4	1	3	3	1	3	-	1	1

Pohyb obyvatel v Městské části Praha 13

	2001	2002	2003	2004	2005	2006	2007	2008	2009	2010
Stav obyvatel k 31.12.	52 388	52 840	53 432	54 067	55 154	55 802	57 071	58 204	59 443	61 018
z toho ženy :	27 068	27 307	27 631	27 941	28 475	28 765	29 330	29 902	30 493	31 219
v tom podle věku:										
0 - 14	10 467	10 061	9 605	9 153	8 770	8 373	8 236	8 194	8 298	8 579
15 - 64	38 858	39 597	40 565	41 584	42 827	43 593	44 734	45 520	46 270	47 193
65 a více let	3 063	3 182	3 262	3 330	3 557	3 836	4 101	4 490	4 875	5 246
Stav obyvatel k 1.7.	52 355	52 520	53 026	53 595	54 587	55 475	56 465	57 678	58 950	60 222
z toho ženy :	27 064	27 161	27 421	27 716	28 194	28 612	29 103	29 594	30 209	30 870
Průměrný věk	33,9	34,4	34,9	35,3	35,8	36,3	36,7	37,1	37,4	37,7
Sňatky	222	270	249	269	262	286	320	259	259	287
v tom podle rodinného stavu snoubenců:										
ženich svobodný	145	180	163	170	180	208	228	174	187	202
rozvedený	74	87	81	92	81	75	87	80	69	80
ovdovělý	3	3	5	7	1	3	5	5	3	5
nevěsta svobodná	160	182	169	196	195	213	237	189	201	215
rozvedená	58	87	74	70	65	69	81	69	54	67
ovdovělá	4	1	6	3	2	4	2	1	4	5
oba svobodní	124	154	136	148	159	180	198	155	168	183
v tom podle pořadí sňatku:										
ženich první	145	180	163	170	180	208	228	174	187	202
druhý	59	67	77	82	66	62	74	65	58	66
třetí a další	18	23	9	17	16	16	18	20	14	19
nevěsta první	160	182	169	196	195	213	237	189	201	215
druhý	48	73	73	61	58	60	71	58	51	65
třetí a další	14	15	7	12	9	13	12	12	7	7
Rozvody	232	198	223	224	189	184	184	226	200	216
v tom podle pořadí rozvodu:										
muži první	180	155	171	181	149	146	134	181	156	163
druhý	52	43	52	43	35	33	46	41	39	49
třetí a další	-	-	-	-	5	5	4	4	5	4
ženy první	187	165	177	189	154	134	148	182	160	158
druhý	45	33	46	28	32	46	31	40	37	54
třetí a další	-	-	-	7	3	4	5	4	3	4
v tom podle délky trvání manželství:										
0 - 4 let	36	25	30	31	27	25	33	50	34	48
5 - 9	44	48	61	46	41	36	34	35	31	34
10 - 14	71	51	48	40	33	39	31	27	26	29
15 a více let	81	74	84	107	88	84	86	114	109	105
v tom podle počtu nezletilých dětí:										
bez dětí	59	63	78	80	69	77	75	111	88	113
1	100	77	87	91	67	68	64	75	72	64
2	62	52	51	48	51	36	42	38	34	34
3 a více	11	6	7	5	2	3	3	2	6	5
Narození celkem	501	499	468	531	535	539	632	645	679	683
Živě narození	499	497	467	529	534	535	629	645	678	682
v tom:										
muži	265	255	236	265	271	268	332	328	334	341
ženy	234	242	231	264	263	267	297	317	344	341
v tom podle pořadí dítěte:										
první	223	253	235	275	296	305	350	380	367	388
druhé	195	172	172	187	184	184	215	215	249	243
třetí	56	50	47	44	37	35	51	39	53	43
čtvrté a další	25	22	13	23	17	11	13	11	9	8
v tom podle věku matky :										
do 14 let	-	1	-	-	-	-	-	-	-	-
15 - 19	16	16	15	20	10	8	8	11	15	9
20 - 24	63	66	56	60	55	49	50	56	59	52
25 - 29	202	184	175	184	189	174	177	213	180	196
30 - 34	152	162	153	197	195	217	284	263	289	304
35 - 39	53	52	56	58	66	74	89	85	116	111
40 a více let	13	16	12	10	19	13	21	17	19	10
v tom podle rodinného stavu matky :										
svobodná	69	75	87	104	116	123	143	171	172	205
v daná	400	397	346	393	385	375	456	429	473	425
rozvedená	30	25	32	32	32	37	27	43	33	51
ovdovělá	-	-	2	-	1	-	3	2	-	1

	2001	2002	2003	2004	2005	2006	2007	2008	2009	2010
Potraty			3	5	10	13	12	9	19	10
v tom podle druhu:										
samovolné			1	-	4	7	8	2	8	3
umělé přerušení těhotenství			2	5	5	6	4	7	8	6
v tom podle věku ženy:										
do 14 let			-	-	-	-	-	-	-	-
15 - 19			-	2	-	1	2	-	-	-
20 - 24			1	1	1	2	-	3	1	2
25 - 29			-	1	1	3	5	3	6	2
30 - 34			1	1	1	3	2	-	5	2
35 - 39			1	-	5	3	3	1	3	4
40 a více let			-	-	2	1	-	2	4	-
umělá přerušení těhotenství										
v tom podle pořadí:										
první			2	4	3	3	4	3	6	5
druhé			-	1	-	1	-	3	1	1
třetí			-	-	1	2	-	1	-	-
čtvrté a další			-	-	1	-	-	-	1	-
z toho ze zdravotních důvodů:			-	2	2	-	-	4	1	-
Zemřeli celkem	256	250	235	264	268	238	243	239	291	294
v tom ve věku:										
0 let	1	1	1	2	-	3	-	1	1	2
z toho do 28 dní	-	-	1	1	-	2	-	-	-	1
1 - 4	-	-	-	3	-	-	-	1	-	1
5 - 9	-	-	-	-	-	-	-	-	-	1
10 - 14	3	1	1	1	-	-	-	-	1	-
15 - 19	2	1	-	2	2	-	2	1	1	-
20 - 29	5	8	2	3	5	3	5	3	7	4
30 - 39	10	9	7	7	5	7	8	4	6	4
40 - 49	24	20	21	25	19	20	20	4	18	12
50 - 59	42	44	34	31	48	43	40	38	48	38
60 - 64	12	16	13	23	30	30	23	34	41	36
65 - 69	17	23	21	20	21	16	32	23	22	33
70 - 74	32	25	28	29	24	19	20	23	24	30
75 - 79	38	35	39	38	36	27	36	30	34	36
80 - 84	34	33	34	45	30	41	30	33	43	42
85 a více let	36	34	34	35	48	29	27	44	45	55
Přistěhovalí	1 531	2 188	2 104	2 174	3 136	3 196	3 651	3 617	3 460	3 956
z toho ženy:	780	1 099	1 075	1 051	1 581	1 564	1 767	1 810	1 704	1 914
v tom ve věku:										
do 9 let	183	199	199	181	333	315	365	391	395	484
10 - 14	79	94	85	65	112	90	131	138	128	115
15 - 19	63	80	65	51	148	151	256	228	185	223
20 - 24	204	161	159	129	296	382	425	437	394	409
25 - 29	291	309	307	291	656	605	569	564	576	636
30 - 34	169	213	226	200	501	516	560	557	533	605
35 - 39	129	134	134	123	288	306	354	334	371	458
40 - 49	141	153	169	152	378	429	535	479	436	553
50 - 59	104	114	115	101	226	237	271	270	254	262
60 - 69	56	55	49	59	109	99	112	141	113	138
70 - 79	49	43	29	37	60	46	45	50	47	47
80 a více let	14	16	15	15	29	20	28	28	28	26
Vystěhovalí	1 780	1 983	1 744	1 804	2 315	2 845	2 768	2 890	2 608	2 769
z toho ženy:	879	982	858	879	1 180	1 424	1 386	1 429	1 325	1 388
v tom ve věku:										
do 9 let	240	209	202	203	257	373	325	374	321	325
10 - 14	101	128	84	85	133	116	122	131	94	87
15 - 19	120	124	107	117	149	160	181	189	183	136
20 - 24	166	147	173	135	213	299	296	249	272	288
25 - 29	213	175	194	200	315	425	382	381	325	402
30 - 34	179	166	156	192	289	421	414	400	385	427
35 - 39	148	141	141	151	266	270	258	302	281	283
40 - 49	188	216	219	237	362	447	403	461	399	392
50 - 59	134	131	123	120	219	214	248	256	202	257
60 - 69	32	46	47	47	79	84	98	101	87	128
70 - 79	23	19	24	20	23	19	30	26	36	27
80 a více let	7	14	11	10	10	17	11	20	23	17

Pohyb obyvatel v Městské části Praha-Řeporyje

	2001	2002	2003	2004	2005	2006	2007	2008	2009	2010
Stav obyvatel k 31.12.	2 290	2 395	2 429	2 562	2 768	2 838	3 017	3 316	3 757	3 883
z toho ženy :	1 151	1 188	1 185	1 231	1 291	1 306	1 408	1 548	1 715	1 812
v tom podle věku:										
0 - 14	351	366	366	385	385	400	414	460	519	576
15 - 64	1 624	1 721	1 764	1 876	2 078	2 119	2 269	2 507	2 847	2 895
65 a více let	315	308	299	301	305	319	334	349	391	412
Stav obyvatel k 1.7.	2 295	2 329	2 403	2 501	2 671	2 854	2 874	3 166	3 582	3 868
z toho ženy :	1 154	1 173	1 187	1 206	1 257	1 320	1 333	1 468	1 654	1 784
Průměrný věk	40,1	39,5	39,6	39,6	39,4	39,5	39,3	38,8	38,3	38,3
Sňatky	15	10	5	10	16	10	14	11	22	14
v tom podle rodinného stavu snoubenců:										
ženich svobodný	9	9	4	8	13	7	11	4	15	8
rozvedený	6	1	1	2	3	3	2	6	6	6
ovdovělý	-	-	-	-	-	-	1	1	1	-
nevěsta svobodná	9	9	5	7	14	7	11	5	13	7
rozvedená	6	1	-	3	2	2	3	6	8	7
ovdovělá	-	-	-	-	-	1	-	-	1	-
oba svobodní	7	8	4	7	12	5	10	4	12	7
v tom podle pořadí sňatku:										
ženich první	9	9	4	8	13	7	11	4	15	8
druhý	6	1	1	2	3	3	1	5	6	5
třetí a další	-	-	-	-	-	-	2	2	1	1
nevěsta první	9	9	5	7	14	7	11	5	13	7
druhý	6	1	-	3	2	2	1	5	7	7
třetí a další	-	-	-	-	-	1	2	1	2	-
Rozvody	11	5	4	8	4	8	6	8	8	11
v tom podle pořadí rozvodu:										
muži první	9	5	3	8	3	6	4	6	7	9
druhý	2	-	1	-	1	1	2	1	1	2
třetí a další	-	-	-	-	-	1	-	1	-	-
ženy první	8	4	3	7	4	7	5	5	7	9
druhý	3	1	1	1	-	1	1	2	-	2
třetí a další	-	-	-	-	-	-	-	1	1	-
v tom podle délky trvání manželství:										
0 - 4 let	3	2	1	3	-	1	-	2	3	2
5 - 9	4	-	1	1	1	1	2	-	-	5
10 - 14	-	-	1	1	1	1	2	2	3	1
15 a více let	4	3	1	3	2	5	2	4	2	3
v tom podle počtu nezletilých dětí:										
bez dětí	6	3	2	4	1	3	3	7	1	3
1	4	1	-	2	2	4	2	1	3	4
2	1	1	2	2	1	1	1	-	3	4
3 a více	-	-	-	-	-	-	-	-	1	-
Narození celkem	22	18	25	26	17	30	16	35	31	41
Živě narození	22	18	25	26	17	30	16	35	31	40
v tom:										
muži	11	9	12	15	10	17	11	18	15	24
ženy	11	9	13	11	7	13	5	17	16	16
v tom podle pořadí dítěte:										
první	10	10	9	14	11	19	7	18	12	18
druhé	10	6	14	10	6	9	5	14	16	16
třetí	2	1	1	2	-	2	4	3	3	5
čtvrté a další	-	1	1	-	-	-	-	-	-	1
v tom podle věku matky :										
do 14 let	-	-	-	-	-	-	-	-	-	-
15 - 19	-	-	-	-	-	-	1	-	-	1
20 - 24	5	5	4	4	-	8	-	5	3	1
25 - 29	13	6	15	11	7	9	8	12	8	8
30 - 34	-	4	5	10	9	11	6	12	11	19
35 - 39	1	3	1	-	1	1	1	6	6	11
40 a více let	3	-	-	1	-	1	-	-	3	-
v tom podle rodinného stavu matky :										
svobodná	4	8	3	4	1	7	3	9	8	11
vdaná	16	9	20	20	16	21	11	24	21	27
rozvedená	1	1	2	2	-	2	2	2	2	2
ovdovělá	1	-	-	-	-	-	-	-	-	-

	2001	2002	2003	2004	2005	2006	2007	2008	2009	2010
Potraty	.	.	-	1	5	3	6	-	-	1
v tom podle druhu:										
samovolné	.	.	-	1	4	-	5	-	-	1
umělé přerušeni těhotenství	.	.	-	-	1	3	1	-	-	-
v tom podle věku ženy:										
do 14 let	.	.	-	-	-	-	-	-	-	-
15 - 19	.	.	-	-	-	-	-	-	-	1
20 - 24	.	.	-	-	1	1	2	-	-	-
25 - 29	.	.	-	1	3	-	2	-	-	-
30 - 34	.	.	-	-	1	1	2	-	-	-
35 - 39	.	.	-	-	-	1	-	-	-	-
40 a více let	.	.	-	-	-	-	-	-	-	-
umělá přerušeni těhotenství										
v tom podle pořadí:										
první	.	.	-	-	1	1	-	-	-	-
druhé	.	.	-	-	-	1	1	-	-	-
třetí	.	.	-	-	-	-	-	-	-	-
čtvrté a další	.	.	-	-	-	1	-	-	-	-
z toho ze zdravotních důvodů:	.	.	-	-	1	-	-	-	-	-
Zemřeli celkem	24	30	30	19	17	24	25	26	21	24
v tom ve věku:										
0 let	-	-	-	-	-	-	-	-	-	-
z toho do 28 dní	-	-	-	-	-	-	-	-	-	-
1 - 4	-	-	-	-	-	-	-	-	-	-
5 - 9	-	-	-	-	-	-	-	-	-	-
10 - 14	-	-	1	-	-	-	-	-	-	-
15 - 19	-	-	-	-	-	-	-	-	-	-
20 - 29	1	-	-	-	-	1	-	1	-	-
30 - 39	1	1	1	-	-	-	-	-	-	2
40 - 49	-	2	-	-	-	-	1	2	-	-
50 - 59	2	5	3	2	1	6	3	1	2	5
60 - 64	1	2	-	-	1	-	3	6	3	3
65 - 69	5	-	1	1	1	2	1	1	1	-
70 - 74	3	4	2	1	1	1	3	2	2	1
75 - 79	5	6	4	2	5	6	3	2	2	2
80 - 84	1	3	11	6	5	4	7	6	3	4
85 a více let	5	7	7	7	3	4	4	5	8	7
Přistěhovalí	67	213	152	222	412	362	495	532	645	541
z toho ženy:	30	71	38	85	134	105	205	228	240	248
v tom ve věku:										
do 9 let	9	14	6	11	17	18	24	37	63	69
10 - 14	3	8	1	11	13	5	23	19	15	26
15 - 19	4	2	2	2	12	11	27	28	38	30
20 - 24	7	15	10	4	66	56	66	84	88	47
25 - 29	11	14	9	13	75	68	78	75	84	70
30 - 34	3	16	12	7	71	49	66	71	92	77
35 - 39	10	12	4	9	51	40	57	65	100	64
40 - 49	11	19	13	17	74	69	105	103	108	95
50 - 59	5	8	6	11	25	41	43	36	37	39
60 - 69	1	5	1	3	5	1	2	8	16	17
70 - 79	-	1	-	3	-	2	3	2	2	2
80 a více let	-	2	-	1	3	2	1	4	2	5
Vystěhovalí	78	96	113	96	206	298	307	242	214	431
z toho ženy:	29	30	33	38	71	92	96	89	80	157
v tom ve věku:										
do 9 let	2	2	9	7	9	7	17	10	5	20
10 - 14	1	4	4	1	3	7	7	4	6	13
15 - 19	-	3	2	3	4	5	6	6	13	18
20 - 24	3	5	4	2	21	39	36	32	39	59
25 - 29	11	9	8	8	39	55	42	50	28	75
30 - 34	7	4	7	6	41	54	58	30	35	68
35 - 39	5	3	7	7	27	28	28	35	25	51
40 - 49	7	5	9	4	41	68	75	46	43	90
50 - 59	6	6	2	5	17	28	35	24	18	29
60 - 69	-	3	2	3	1	3	3	4	2	4
70 - 79	1	5	2	1	2	4	-	1	-	3
80 a více let	1	-	-	1	1	-	-	-	-	1

Pohyb obyvatel v Městské části Praha 14

	2001	2002	2003	2004	2005	2006	2007	2008	2009	2010
Stav obyvatel k 31.12.	37 411	38 370	39 529	40 574	41 641	42 341	43 780	44 639	45 564	46 291
z toho ženy :	19 192	19 646	20 186	20 711	21 131	21 483	22 121	22 446	22 801	23 218
v tom podle věku:										
0 - 14	7 359	7 383	7 389	7 447	7 281	7 137	7 049	7 011	7 016	7 117
15 - 64	26 459	27 361	28 423	29 366	30 517	31 272	32 679	33 391	34 093	34 481
65 a více let	3 593	3 626	3 717	3 761	3 843	3 932	4 052	4 237	4 455	4 693
Stav obyvatel k 1.7.	37 030	37 883	38 714	40 039	41 114	42 050	43 054	44 331	45 149	45 895
z toho ženy :	18 957	19 426	19 831	20 456	20 921	21 334	21 843	22 312	22 618	23 003
Průměrný věk	35,5	35,7	35,8	36,0	36,3	36,5	36,8	37,0	37,2	37,5
Sňatky	192	195	225	209	209	249	246	237	221	185
v tom podle rodinného stavu snoubenců:										
ženich										
svobodný	116	125	149	151	146	170	179	170	145	131
rozvedený	73	69	74	57	63	76	66	66	69	54
ovdovělý	3	1	2	1	-	3	1	1	7	-
nevěsta										
svobodná	123	139	148	152	144	182	175	162	155	134
rozvedená	66	54	73	53	63	65	69	69	63	51
ovdovělá	3	2	4	4	2	2	2	6	3	-
oba	99	112	122	127	124	149	153	138	130	116
v tom podle pořadí sňatku:										
ženich										
první	116	125	149	151	146	170	179	170	145	131
druhý	59	58	59	48	46	62	55	52	58	46
třetí a další	17	12	17	10	17	17	12	15	18	8
nevěsta										
první	123	139	148	152	144	182	175	162	155	134
druhý	59	43	67	41	56	57	57	61	53	44
třetí a další	10	13	10	16	9	10	14	14	13	7
Rozvody	155	166	168	167	151	168	149	175	147	178
v tom podle pořadí rozvodu:										
muži										
první	115	122	123	131	113	121	123	133	109	144
druhý	38	44	40	30	35	40	19	38	34	32
třetí a další	2	-	5	6	3	7	7	4	4	2
ženy										
první	123	131	132	130	119	131	121	126	110	141
druhý	30	33	35	33	30	32	26	43	34	34
třetí a další	2	2	1	4	2	5	2	6	3	3
v tom podle délky trvání manželství:										
0 - 4 let	36	31	39	39	25	28	28	30	30	37
5 - 9	48	35	32	49	31	55	30	43	35	46
10 - 14	36	45	45	32	37	35	28	35	20	36
15 a více let	35	55	52	47	58	50	63	67	62	59
v tom podle počtu nezletilých dětí:										
bez dětí	54	56	56	57	48	65	59	71	70	69
1	66	60	57	64	57	57	46	70	42	59
2	33	46	47	40	43	37	40	30	34	48
3 a více	2	4	8	6	3	9	4	4	1	2
Narození celkem	395	393	422	460	488	525	495	570	538	545
Živě narození	395	393	420	459	487	525	495	570	537	543
v tom:										
muži	203	207	209	231	245	258	254	264	283	299
ženy	192	186	211	228	242	267	241	306	254	244
v tom podle pořadí dítěte:										
první	189	185	200	234	230	263	261	281	276	267
druhé	157	150	161	171	183	183	174	221	202	208
třetí	38	37	49	44	57	60	44	49	44	54
čtvrté a další	11	21	10	10	17	19	16	19	15	14
v tom podle věku matky :										
do 14 let	-	-	-	-	1	-	-	-	1	-
15 - 19	6	8	12	10	13	14	14	8	9	10
20 - 24	69	45	51	67	50	54	51	45	58	59
25 - 29	180	196	174	188	178	162	156	161	139	139
30 - 34	107	101	137	146	181	206	205	241	237	211
35 - 39	27	36	41	39	57	70	59	97	85	112
40 a více let	6	7	5	9	7	19	10	18	8	12
v tom podle rodinného stavu matky :										
svobodná	52	56	82	88	103	126	127	146	167	155
vdaná	324	298	311	332	353	357	340	369	336	341
rozvedená	18	36	27	38	29	41	27	55	34	46
ovdovělá	1	3	-	1	2	1	1	-	-	1

	2001	2002	2003	2004	2005	2006	2007	2008	2009	2010
Potraty	.	.	-	1	3	-	4	28	67	47
v tom podle druhu:										
samovolné	.	.	-	1	2	-	3	6	5	6
umělé přerušení těhotenství	.	.	-	-	1	-	1	22	62	41
v tom podle věku ženy:										
do 14 let	.	.	-	-	-	-	-	-	-	-
15 - 19	.	.	-	-	-	-	-	4	3	2
20 - 24	.	.	-	-	1	-	1	2	6	10
25 - 29	.	.	-	1	1	-	1	3	22	11
30 - 34	.	.	-	-	-	-	1	12	19	13
35 - 39	.	.	-	-	-	-	-	4	15	9
40 a více let	.	.	-	-	1	-	1	3	2	2
umělá přerušení těhotenství										
v tom podle pořadí:										
první	.	.	-	-	-	-	-	12	29	28
druhé	.	.	-	-	-	-	1	6	20	7
třetí	.	.	-	-	1	-	-	-	12	4
čtvrté a další	.	.	-	-	-	-	-	4	1	2
z toho ze zdravotních důvodů:	.	.	-	-	-	-	1	2	5	4
Zemřeli celkem	225	263	264	267	260	261	270	251	297	271
v tom ve věku:										
0 let	2	1	-	-	2	1	-	1	-	1
z toho do 28 dní	-	-	-	-	1	1	-	1	-	-
1 - 4	1	-	-	1	-	1	-	1	1	1
5 - 9	-	1	-	-	-	-	-	-	-	-
10 - 14	-	-	-	-	-	-	-	1	1	2
15 - 19	1	-	3	-	2	-	-	2	-	-
20 - 29	2	1	5	1	1	2	2	2	1	4
30 - 39	4	4	9	8	6	4	3	3	4	8
40 - 49	11	14	15	8	19	16	13	10	15	9
50 - 59	25	26	38	35	31	29	35	28	34	19
60 - 64	12	20	13	27	18	21	31	27	25	31
65 - 69	29	30	20	22	29	16	22	17	35	31
70 - 74	26	41	32	38	23	35	31	29	30	24
75 - 79	44	52	40	38	42	47	35	37	43	41
80 - 84	29	40	41	47	55	41	46	48	57	52
85 a více let	39	33	48	42	32	48	52	45	51	48
Přistěhovalí	1 980	2 302	2 312	2 309	2 880	3 196	4 388	3 347	3 269	3 081
z toho ženy:	1 011	1 100	1 058	1 111	1 244	1 428	1 956	1 438	1 469	1 473
v tom ve věku:										
do 9 let	366	279	232	274	214	260	341	285	294	336
10 - 14	109	97	97	93	93	103	140	97	77	79
15 - 19	88	94	89	67	115	160	190	164	160	131
20 - 24	224	178	190	161	409	440	613	477	430	299
25 - 29	418	396	395	409	635	629	760	569	607	572
30 - 34	229	247	255	259	429	510	687	513	554	524
35 - 39	133	157	129	132	292	321	481	369	369	357
40 - 49	177	165	176	164	367	453	750	499	411	417
50 - 59	120	124	131	131	219	217	309	262	216	207
60 - 69	38	42	43	51	79	65	76	83	103	114
70 - 79	31	25	30	19	19	26	28	19	32	26
80 a více let	10	13	13	12	9	12	13	10	16	19
Vystěhovalí	1 233	1 473	1 309	1 456	2 040	2 760	3 174	2 807	2 584	2 626
z toho ženy:	614	691	599	711	941	1 211	1 423	1 290	1 224	1 180
v tom ve věku:										
do 9 let	153	176	155	161	262	289	345	289	303	301
10 - 14	76	77	54	75	83	104	120	99	85	77
15 - 19	59	63	59	51	90	120	141	108	102	136
20 - 24	130	117	84	88	195	258	334	279	294	249
25 - 29	164	198	189	198	363	450	546	419	372	404
30 - 34	128	151	128	157	317	438	489	485	436	401
35 - 39	79	93	110	107	199	324	337	316	284	337
40 - 49	117	108	118	138	268	458	535	473	400	399
50 - 59	94	81	110	97	176	208	224	231	209	194
60 - 69	27	35	49	42	59	66	69	66	72	89
70 - 79	29	21	24	19	15	27	24	31	13	23
80 a více let	13	10	9	10	13	18	10	11	14	16

Pohyb obyvatel v Městské části Praha-Dolní Počernice

	2001	2002	2003	2004	2005	2006	2007	2008	2009	2010
Stav obyvatel k 31.12.	1 748	1 780	1 851	1 910	1 949	2 010	2 134	2 190	2 177	2 198
z toho ženy :	891	911	946	966	992	1 024	1 075	1 081	1 086	1 102
v tom podle věku:										
0 - 14	243	246	236	239	263	269	287	301	325	337
15 - 64	1 201	1 227	1 308	1 356	1 370	1 418	1 525	1 578	1 526	1 517
65 a více let	304	307	307	315	316	323	322	311	326	344
Stav obyvatel k 1.7.	1 739	1 755	1 782	1 866	1 954	1 972	2 096	2 149	2 165	2 181
z toho ženy :	884	897	921	949	989	1 006	1 066	1 072	1 074	1 094
Průměrný věk	41,6	41,6	41,5	41,7	41,5	41,4	41,4	40,8	40,9	41,1
Sňatky	8	10	10	9	16	5	15	14	9	10
v tom podle rodinného stavu snoubenců:										
ženich										
svobodný	6	9	7	7	12	5	11	13	9	7
rozvedený	2	1	3	2	4	-	4	1	-	3
ovdovělý	-	-	-	-	-	-	-	-	-	-
nevěsta										
svobodná	6	9	6	7	12	4	10	10	8	6
rozvedená	1	1	4	2	4	1	5	3	1	4
ovdovělá	1	-	-	-	-	-	-	1	-	-
oba										
svobodní	5	8	6	7	10	4	8	10	8	5
v tom podle pořadí sňatku:										
ženich										
první	6	9	7	7	12	5	11	13	9	7
druhý	2	1	3	2	3	-	2	1	-	3
třetí a další	-	-	-	-	1	-	2	-	-	-
nevěsta										
první	6	9	6	7	12	4	10	10	8	6
druhý	1	1	3	1	3	1	4	3	-	3
třetí a další	1	-	1	1	1	-	1	1	1	1
Rozvody	4	9	10	8	5	3	2	8	7	4
v tom podle pořadí rozvodu:										
muži										
první	2	8	9	6	5	3	1	7	5	3
druhý	1	1	1	2	-	-	1	1	1	1
třetí a další	1	-	-	-	-	-	-	-	1	-
ženy										
první	3	9	7	6	4	3	1	7	4	4
druhý	1	-	3	2	1	-	1	1	3	-
třetí a další	-	-	-	-	-	-	-	-	-	-
v tom podle délky trvání manželství:										
0 - 4 let	-	3	3	-	3	-	-	3	-	1
5 - 9	-	1	2	1	1	-	1	2	2	-
10 - 14	1	1	3	2	1	-	-	3	2	1
15 a více let	3	4	2	5	-	3	1	-	3	2
v tom podle počtu nezletilých dětí:										
bez dětí	2	5	3	2	2	1	1	3	3	2
1	2	2	3	4	3	-	1	1	2	1
2	-	2	4	2	-	1	-	4	2	1
3 a více	-	-	-	-	-	1	-	-	-	-
Narození celkem	25	15	12	10	26	19	19	28	32	19
Živě narození	25	15	12	10	26	19	19	28	32	19
v tom:										
muži	14	11	4	7	12	11	13	16	18	12
ženy	11	4	8	3	14	8	6	12	14	7
v tom podle pořadí dítěte:										
první	13	8	6	5	8	9	12	17	14	12
druhé	9	6	6	3	13	7	6	10	14	7
třetí	1	1	-	1	5	3	1	1	3	-
čtvrté a další	2	-	-	1	-	-	-	-	1	-
v tom podle věku matky :										
do 14 let	-	-	-	-	-	-	-	-	-	-
15 - 19	1	-	1	1	-	-	-	-	-	-
20 - 24	5	4	2	2	2	3	4	2	1	1
25 - 29	12	8	6	4	5	6	6	5	13	6
30 - 34	4	3	2	2	14	9	5	15	12	9
35 - 39	3	-	1	-	4	-	3	6	5	3
40 a více let	-	-	-	1	1	1	1	-	1	-
v tom podle rodinného stavu matky :										
svobodná	7	3	3	3	4	5	3	9	8	5
vdaná	17	11	8	7	18	13	15	19	21	13
rozvedená	1	1	1	-	4	1	1	-	3	1
ovdovělá	-	-	-	-	-	-	-	-	-	-

	2001	2002	2003	2004	2005	2006	2007	2008	2009	2010
Potraty	-	-	-	-	1	-	-	-	2	1
v tom podle druhu:										
samovolné	.	.	-	-	-	-	-	-	2	-
umělé přerušeni těhotenství	.	.	-	-	1	-	-	-	-	1
v tom podle věku ženy:										
do 14 let	.	.	-	-	-	-	-	-	-	-
15 - 19	.	.	-	-	-	-	-	-	-	-
20 - 24	.	.	-	-	1	-	-	-	-	-
25 - 29	.	.	-	-	-	-	-	-	1	-
30 - 34	.	.	-	-	-	-	-	-	1	1
35 - 39	.	.	-	-	-	-	-	-	-	-
40 a více let	.	.	-	-	-	-	-	-	-	-
umělá přerušeni těhotenství										
v tom podle pořadí:										
první	.	.	-	-	1	-	-	-	-	1
druhé	.	.	-	-	-	-	-	-	-	-
třetí	.	.	-	-	-	-	-	-	-	-
čtvrté a další	.	.	-	-	-	-	-	-	-	-
z toho ze zdravotních důvodů:	.	.	-	-	-	-	-	-	-	-
Zemřeli celkem	30	18	26	15	16	21	18	29	19	22
v tom ve věku:										
0 let	-	-	-	-	-	-	-	-	-	-
z toho do 28 dní	-	-	-	-	-	-	-	-	-	-
1 - 4	-	-	-	-	-	-	-	-	-	-
5 - 9	-	-	-	-	-	-	-	1	-	-
10 - 14	-	-	-	-	-	-	-	-	-	-
15 - 19	-	-	-	-	-	-	-	-	-	-
20 - 29	-	-	-	-	-	-	-	-	-	-
30 - 39	-	-	-	1	-	-	1	-	-	1
40 - 49	-	2	1	-	-	-	-	-	2	-
50 - 59	5	3	2	-	4	1	-	1	1	1
60 - 64	-	-	3	-	1	1	1	1	3	1
65 - 69	4	-	4	-	1	3	3	5	1	3
70 - 74	3	2	1	2	-	2	1	1	-	2
75 - 79	7	3	5	4	4	6	3	6	4	-
80 - 84	1	3	3	4	5	2	7	7	4	8
85 a více let	10	5	7	4	1	6	2	7	4	6
Přistěhovalí	37	108	140	126	121	126	250	146	78	99
z toho ženy:	19	53	54	55	62	62	112	53	41	51
v tom ve věku:										
do 9 let	5	7	5	7	22	13	26	11	16	17
10 - 14	3	4	-	3	3	6	6	3	5	3
15 - 19	1	6	1	3	1	6	10	5	3	4
20 - 24	2	5	15	13	10	16	28	28	6	9
25 - 29	4	20	23	10	26	19	38	32	8	14
30 - 34	5	7	17	9	13	16	40	29	13	19
35 - 39	4	10	4	5	15	9	31	12	10	11
40 - 49	5	24	10	9	17	19	37	15	10	8
50 - 59	-	5	11	8	8	14	22	7	2	7
60 - 69	4	-	2	3	3	4	7	4	5	4
70 - 79	2	-	4	2	2	2	4	-	-	1
80 a více let	2	1	1	1	1	2	1	-	-	2
Vystěhovalí	43	73	55	62	92	63	127	89	104	75
z toho ženy:	18	29	13	28	44	24	60	42	40	29
v tom ve věku:										
do 9 let	4	3	3	4	5	1	19	1	10	10
10 - 14	1	3	2	-	3	5	2	3	2	2
15 - 19	2	1	2	4	3	1	7	2	4	2
20 - 24	7	4	5	5	12	7	10	13	14	8
25 - 29	7	10	8	7	16	12	26	12	25	15
30 - 34	5	3	4	5	9	9	19	16	17	8
35 - 39	1	4	4	3	8	8	14	10	14	15
40 - 49	2	8	4	6	21	9	17	21	12	10
50 - 59	3	4	4	4	10	11	7	6	4	3
60 - 69	1	1	1	2	1	-	4	-	1	2
70 - 79	1	4	1	-	2	-	-	2	1	-
80 a více let	1	1	-	1	2	-	2	3	-	-

Pohyb obyvatel v Městské části Praha 15

	2001	2002	2003	2004	2005	2006	2007	2008	2009	2010
Stav obyvatel k 31.12.	27 162	26 939	27 144	27 210	27 552	28 101	29 213	29 902	30 442	31 015
z toho ženy :	13 985	13 854	13 856	13 888	14 068	14 363	14 927	15 238	15 509	15 826
v tom podle věku:										
0 - 14	3 755	3 514	3 313	3 215	3 209	3 297	3 475	3 635	3 812	4 069
15 - 64	20 751	20 764	21 160	21 292	21 546	21 858	22 604	22 909	22 975	22 963
65 a více let	2 656	2 661	2 671	2 703	2 797	2 946	3 134	3 358	3 655	3 983
Stav obyvatel k 1.7.	27 332	26 985	26 921	27 121	27 335	27 572	28 450	29 618	30 269	30 700
z toho ženy :	14 057	13 908	13 798	13 843	13 942	14 099	14 535	15 123	15 409	15 647
Průměrný věk	38,4	38,9	39,2	39,5	39,8	39,8	39,7	39,7	39,9	39,9
Sňatky	162	147	144	171	153	149	152	186	168	161
v tom podle rodinného stavu snoubenců:										
ženich										
svobodný	122	97	100	122	113	111	107	141	136	123
rozvedený	37	49	41	49	40	37	42	42	32	36
ovdovělý	3	1	3	-	-	1	3	3	-	2
nevěsta										
svobodná	123	103	107	136	124	111	112	150	133	120
rozvedená	37	41	34	33	28	37	37	32	35	40
ovdovělá	2	3	3	2	1	1	3	4	-	1
oba										
svobodní	102	83	86	115	105	98	90	132	123	104
v tom podle pořadí sňatku:										
ženich										
první	122	97	100	122	113	111	107	141	136	123
druhý	34	39	35	43	32	31	35	37	24	32
třetí a další	6	11	9	6	8	7	10	8	8	6
nevěsta										
první	123	103	107	136	124	111	112	150	133	120
druhý	32	36	30	28	25	34	36	33	31	35
třetí a další	7	8	7	7	4	4	4	3	4	6
Rozvody	97	147	137	120	131	109	90	88	77	90
v tom podle pořadí rozvodu:										
muži										
první	72	115	101	97	110	92	68	69	64	79
druhý	22	28	30	21	18	16	19	15	12	10
třetí a další	3	4	6	2	3	1	3	4	1	1
ženy										
první	75	117	106	100	106	92	68	70	64	74
druhý	20	26	26	18	22	14	18	14	12	14
třetí a další	2	4	5	2	3	3	4	4	1	2
v tom podle délky trvání manželství:										
0 - 4 let	22	30	28	23	30	32	23	28	11	21
5 - 9	20	41	31	15	16	21	17	18	17	23
10 - 14	28	24	26	22	17	16	12	12	16	10
15 a více let	27	52	52	60	68	40	38	30	33	36
v tom podle počtu nezletilých dětí:										
bez dětí	46	70	71	59	66	61	48	45	43	48
1	31	49	41	37	46	23	26	29	25	32
2	19	25	23	24	13	24	16	14	8	10
3 a více	1	3	2	-	6	1	-	-	1	-
Narození celkem	206	191	216	238	249	256	320	400	382	402
Živě narození	206	189	216	237	248	256	320	400	382	401
v tom:										
muži	96	97	115	117	123	141	166	213	199	199
ženy	110	92	101	120	125	115	154	187	183	202
v tom podle pořadí dítěte:										
první	98	97	125	129	135	160	189	239	238	229
druhé	82	69	74	83	89	77	110	140	117	155
třetí	21	17	14	21	19	16	19	16	23	14
čtvrté a další	5	6	3	4	5	3	2	5	4	3
v tom podle věku matky :										
do 14 let	-	-	-	-	-	-	-	-	-	-
15 - 19	1	4	4	4	6	4	6	5	2	1
20 - 24	40	38	32	33	27	25	31	28	27	30
25 - 29	84	84	93	88	101	97	110	142	121	108
30 - 34	61	47	69	83	91	103	138	164	177	198
35 - 39	17	15	18	25	22	25	28	51	47	57
40 a více let	3	1	-	4	1	2	7	10	8	7
v tom podle rodinného stavu matky :										
svobodná	27	33	42	50	46	56	87	108	120	137
vdaná	168	144	161	170	183	188	218	272	241	243
rozvedená	9	12	13	16	18	12	15	18	21	20
ovdovělá	2	-	-	1	1	-	-	2	-	1

	2001	2002	2003	2004	2005	2006	2007	2008	2009	2010
Potraty	.	.	5	4	-	-	2	6	4	4
v tom podle druhu:										
samovolné	.	.	-	-	-	-	-	4	-	1
umělé přerušení těhotenství	.	.	5	4	-	-	2	2	4	3
v tom podle věku ženy:										
do 14 let	.	.	-	-	-	-	-	-	-	-
15 - 19	.	.	1	2	-	-	-	-	-	-
20 - 24	.	.	1	-	-	-	-	1	2	-
25 - 29	.	.	3	1	-	-	1	3	-	1
30 - 34	.	.	-	-	-	-	-	2	1	2
35 - 39	.	.	-	-	-	-	-	-	1	1
40 a více let	.	.	-	1	-	-	1	-	-	-
umělá přerušení těhotenství										
v tom podle pořadí:										
první	.	.	5	3	-	-	2	1	2	3
druhé	.	.	-	1	-	-	-	1	2	-
třetí	.	.	-	-	-	-	-	-	-	-
čtvrté a další	.	.	-	-	-	-	-	-	-	-
z toho ze zdravotních důvodů:	.	.	1	-	-	-	1	-	-	-
Zemřeli celkem	206	236	204	197	184	192	193	221	202	222
v tom ve věku:										
0 let	1	-	1	2	-	-	1	2	-	-
z toho do 28 dní	1	-	1	2	-	-	1	2	-	-
1 - 4	1	-	-	-	-	-	-	1	-	-
5 - 9	-	-	-	-	-	-	1	-	-	-
10 - 14	-	-	-	1	1	-	1	-	-	-
15 - 19	2	-	1	-	-	1	1	-	2	1
20 - 29	3	2	4	-	2	3	2	8	5	4
30 - 39	4	2	6	4	5	4	2	4	1	6
40 - 49	12	5	8	9	8	13	3	10	5	5
50 - 59	31	26	36	17	24	21	26	25	23	22
60 - 64	12	11	15	20	16	21	15	23	20	32
65 - 69	13	20	13	22	11	11	20	21	17	19
70 - 74	21	33	18	17	23	16	20	15	26	22
75 - 79	48	50	33	35	23	27	32	26	27	14
80 - 84	20	42	32	36	39	37	40	46	31	48
85 a více let	38	45	37	34	32	38	29	40	45	49
Přistěhovalí	658	894	1 167	1 085	1 586	2 140	2 506	1 997	1 671	1 812
z toho ženy:	338	423	489	499	730	1 023	1 209	956	833	937
v tom ve věku:										
do 9 let	76	62	86	86	132	254	263	219	169	246
10 - 14	32	25	18	20	54	81	56	51	54	46
15 - 19	33	29	23	27	62	89	122	72	82	107
20 - 24	87	90	78	64	253	280	330	261	217	232
25 - 29	120	151	179	158	314	470	535	426	342	329
30 - 34	77	91	109	110	248	331	449	359	280	314
35 - 39	47	42	72	67	151	182	236	201	164	172
40 - 49	53	57	86	61	212	232	264	206	170	172
50 - 59	64	53	61	58	102	126	148	124	98	84
60 - 69	30	28	38	27	29	56	61	50	49	58
70 - 79	20	16	17	13	23	24	19	17	26	26
80 a více let	9	10	4	9	6	15	23	11	20	26
Vystěhovalí	948	1 070	974	1 059	1 308	1 655	1 521	1 487	1 311	1 418
z toho ženy:	461	526	489	498	585	745	717	720	651	718
v tom ve věku:										
do 9 let	97	123	89	85	120	152	146	175	164	186
10 - 14	46	42	70	31	41	40	40	55	30	46
15 - 19	64	39	57	51	54	62	66	75	59	54
20 - 24	120	111	84	72	161	199	183	134	137	130
25 - 29	117	149	117	137	250	292	304	249	210	242
30 - 34	93	88	81	114	169	266	212	233	233	241
35 - 39	52	65	87	73	94	159	137	153	116	167
40 - 49	114	102	100	112	193	248	187	184	172	154
50 - 59	90	100	99	85	152	158	152	130	113	113
60 - 69	27	29	43	52	42	57	66	68	52	53
70 - 79	19	11	16	17	18	12	17	13	14	22
80 a více let	9	10	8	15	14	10	11	18	11	10

Pohyb obyvatel v Městské části Praha-Dolní Měcholupy

	2001	2002	2003	2004	2005	2006	2007	2008	2009	2010
Stav obyvatel k 31.12.	1 120	1 113	1 184	1 241	1 334	1 417	1 570	1 788	2 021	2 197
z toho ženy :	568	578	621	653	699	727	783	859	965	1 062
v tom podle věku:										
0 - 14	153	143	156	174	200	208	233	286	352	410
15 - 64	805	805	864	904	968	1 044	1 173	1 323	1 473	1 583
65 a více let	162	165	164	163	166	165	164	179	196	204
Stav obyvatel k 1.7.	1 138	1 103	1 122	1 219	1 264	1 368	1 490	1 665	1 917	2 126
z toho ženy :	572	567	593	643	672	714	749	795	918	1 021
Průměrný věk	40,8	41,1	40,6	40,1	39,7	39,1	38,4	37,5	36,4	35,9
Sňatky	5	4	4	11	3	12	5	4	9	13
v tom podle rodinného stavu snoubenců:										
ženich										
svobodný	3	4	2	9	3	10	3	3	9	9
rozvedený	2	-	2	2	-	2	2	1	-	4
ovdovělý	-	-	-	-	-	-	-	-	-	-
nevěsta										
svobodná	5	3	2	7	2	10	3	2	9	8
rozvedená	-	1	2	4	1	2	2	2	-	5
ovdovělá	-	-	-	-	-	-	-	-	-	-
oba										
svobodní	3	3	2	7	2	8	3	2	9	8
v tom podle pořadí sňatku:										
ženich										
první	3	4	2	9	3	10	3	3	9	9
druhý	2	-	1	2	-	2	2	1	-	2
třetí a další	-	-	1	-	-	-	-	-	-	2
nevěsta										
první	5	3	2	7	2	10	3	2	9	8
druhý	-	1	1	4	1	1	2	2	-	3
třetí a další	-	-	1	-	-	1	-	-	-	2
Rozvody	4	18	17	22	12	20	3	6	4	5
v tom podle pořadí rozvodu:										
muži										
první	2	12	11	15	8	18	3	5	4	2
druhý	1	3	5	7	4	1	-	1	-	3
třetí a další	1	3	1	-	-	1	-	-	-	-
ženy										
první	2	11	15	16	9	18	3	4	4	2
druhý	2	6	2	6	3	1	-	2	-	3
třetí a další	-	1	-	-	-	1	-	-	-	-
v tom podle délky trvání manželství:										
0 - 4 let	-	3	5	1	1	5	1	2	-	1
5 - 9	2	4	1	9	1	5	-	1	-	1
10 - 14	1	4	4	3	1	-	-	1	1	1
15 a více let	1	7	7	9	9	10	2	2	3	2
v tom podle počtu nezletilých dětí:										
bez dětí	2	11	10	7	8	15	2	4	2	2
1	2	4	6	12	3	4	1	1	-	3
2	-	3	1	3	1	1	-	1	2	-
3 a více	-	-	-	-	-	-	-	-	-	-
Narození celkem	6	11	8	16	18	19	20	24	38	38
Živě narození	6	10	8	16	18	19	20	24	38	38
v tom:										
muži	4	5	4	8	6	10	12	8	22	23
ženy	2	5	4	8	12	9	8	16	16	15
v tom podle pořadí dítěte:										
první	2	5	1	7	11	7	11	10	22	27
druhé	3	4	5	8	7	8	7	12	13	9
třetí	1	1	1	1	-	4	1	1	3	2
čtvrté a další	-	-	1	-	-	-	1	1	-	-
v tom podle věku matky :										
do 14 let	-	-	-	-	-	-	-	-	-	-
15 - 19	-	-	-	2	-	-	1	-	-	-
20 - 24	1	4	1	3	4	-	5	1	7	7
25 - 29	2	1	3	8	9	5	6	5	8	9
30 - 34	1	3	2	3	4	12	6	14	19	12
35 - 39	-	2	2	-	1	2	2	3	4	10
40 a více let	2	-	-	-	-	-	-	1	-	-
v tom podle rodinného stavu matky :										
svobodná	-	1	-	2	3	2	4	8	12	14
v daná	6	9	8	14	15	16	15	14	25	22
rozvedená	-	-	-	-	-	1	1	2	1	2
ovdovělá	-	-	-	-	-	-	-	-	-	-

	2001	2002	2003	2004	2005	2006	2007	2008	2009	2010
Potraty	-	-	-	1	-	-	1	1	4	7
v tom podle druhu:										
samovolné	.	.	-	1	-	-	1	1	-	1
umělé přerušeni těhotenství	.	.	-	-	-	-	-	-	4	6
v tom podle věku ženy:										
do 14 let	.	.	-	-	-	-	-	-	-	-
15 - 19	.	.	-	-	-	-	-	-	-	1
20 - 24	.	.	-	1	-	-	-	1	1	-
25 - 29	.	.	-	-	-	-	-	-	1	2
30 - 34	.	.	-	-	-	-	-	-	-	2
35 - 39	.	.	-	-	-	-	-	-	-	-
40 a více let	.	.	-	-	-	-	1	-	2	2
umělá přerušeni těhotenství										
v tom podle pořadí:										
první	.	.	-	-	-	-	-	-	2	3
druhé	.	.	-	-	-	-	-	-	2	2
třetí	.	.	-	-	-	-	-	-	-	1
čtvrté a další	.	.	-	-	-	-	-	-	-	-
z toho ze zdravotních důvodů:	.	.	-	-	-	-	-	-	1	1
Zemřeli celkem	10	15	16	16	17	13	12	13	10	15
v tom ve věku:										
0 let	-	-	-	-	1	-	-	-	-	-
z toho do 28 dní	-	-	-	-	-	-	-	-	-	-
1 - 4	-	-	-	-	-	-	-	-	1	-
5 - 9	-	-	-	-	1	-	-	-	-	-
10 - 14	-	-	-	-	-	-	-	-	-	-
15 - 19	-	-	-	-	-	-	-	-	-	-
20 - 29	-	-	-	-	-	-	-	-	-	-
30 - 39	-	2	-	-	1	-	-	1	-	1
40 - 49	1	-	1	-	-	-	-	-	2	1
50 - 59	1	4	2	1	3	-	-	-	-	2
60 - 64	-	-	-	-	1	1	1	1	1	-
65 - 69	1	1	2	2	1	1	2	1	-	2
70 - 74	1	3	2	1	1	3	3	-	1	1
75 - 79	1	4	3	6	2	2	3	2	1	-
80 - 84	2	-	2	4	5	3	2	5	1	1
85 a více let	3	1	4	2	1	3	1	3	3	7
Přistěhovalí	34	92	165	107	142	169	268	351	353	271
z toho ženy:	17	45	67	45	65	75	99	128	158	135
v tom ve věku:										
do 9 let	-	1	14	11	16	22	22	38	63	40
10 - 14	2	-	7	2	11	4	7	13	8	4
15 - 19	2	1	6	2	1	5	15	11	11	5
20 - 24	8	8	4	7	15	23	37	38	34	29
25 - 29	3	14	10	15	16	24	45	60	59	47
30 - 34	1	9	6	12	14	31	46	74	68	62
35 - 39	5	5	16	7	12	23	35	43	46	23
40 - 49	4	8	15	8	31	24	38	43	39	31
50 - 59	3	1	12	6	24	8	13	23	12	17
60 - 69	2	1	4	2	1	3	8	5	9	11
70 - 79	-	-	2	6	-	2	2	1	3	1
80 a více let	-	1	-	1	1	-	-	2	1	1
Vystěhovalí	61	94	86	50	50	92	123	144	148	118
z toho ženy:	20	34	20	14	24	48	48	63	62	45
v tom ve věku:										
do 9 let	4	10	2	2	4	11	10	10	14	10
10 - 14	1	3	4	-	2	4	3	3	4	1
15 - 19	3	3	-	1	1	3	6	4	2	3
20 - 24	2	5	2	2	2	10	16	21	23	13
25 - 29	4	11	4	5	14	9	18	30	26	24
30 - 34	4	2	6	7	9	15	20	25	27	17
35 - 39	3	4	1	2	3	9	13	9	17	19
40 - 49	6	5	5	2	5	20	22	26	21	15
50 - 59	4	-	3	3	8	10	5	9	12	10
60 - 69	1	-	2	-	1	-	5	7	2	4
70 - 79	1	-	-	-	-	-	5	-	-	2
80 a více let	-	1	-	1	1	1	-	-	-	-

Pohyb obyvatel v Městské části Praha-Dubč

	2001	2002	2003	2004	2005	2006	2007	2008	2009	2010
Stav obyvatel k 31.12.	1 997	2 055	2 105	2 172	2 294	2 463	2 761	2 971	3 154	3 278
z toho ženy :	1 018	1 047	1 067	1 104	1 165	1 260	1 400	1 488	1 584	1 654
v tom podle věku:										
0 - 14	298	305	302	324	351	387	429	467	539	566
15 - 64	1 447	1 479	1 529	1 569	1 627	1 740	1 966	2 096	2 199	2 259
65 a více let	252	271	274	279	316	336	366	408	416	453
Stav obyvatel k 1.7.	1 989	2 026	2 064	2 145	2 243	2 410	2 590	2 853	3 050	3 220
z toho ženy :	1 018	1 022	1 051	1 088	1 140	1 222	1 317	1 444	1 516	1 622
Průměrný věk	39,3	39,6	39,8	39,6	40,1	39,7	39,0	38,7	38,2	38,4
Sňatky	9	13	9	3	8	10	12	27	22	14
v tom podle rodinného stavu snoubenců:										
ženich										
svobodný	7	9	8	2	6	6	8	18	17	11
rozvedený	2	4	1	1	2	3	4	9	5	2
ovdovělý	-	-	-	-	-	1	-	-	-	1
nevěsta										
svobodná	8	10	8	3	6	8	9	21	17	12
rozvedená	1	3	1	-	2	2	3	5	5	1
ovdovělá	-	-	-	-	-	-	-	1	-	1
oba										
svobodní	7	8	7	2	6	5	8	16	14	10
v tom podle pořadí sňatku:										
ženich										
první	7	9	8	2	6	6	8	18	17	11
druhý	2	1	1	-	2	3	4	7	4	2
třetí a další	-	3	-	1	-	1	-	2	1	1
nevěsta										
první	8	10	8	3	6	8	9	21	17	12
druhý	1	3	1	-	2	2	3	5	4	2
třetí a další	-	-	-	-	-	-	-	1	1	-
Rozvody	3	26	13	26	20	28	8	8	9	7
v tom podle pořadí rozvodu:										
muži										
první	3	21	10	16	14	24	8	6	9	6
druhý	-	5	3	7	4	4	-	2	-	1
třetí a další	-	-	-	3	2	-	-	-	-	-
ženy										
první	2	20	10	22	17	23	6	6	8	7
druhý	1	6	2	3	2	4	2	1	1	-
třetí a další	-	-	1	1	1	1	-	1	-	-
v tom podle délky trvání manželství:										
0 - 4 let	-	9	2	3	5	7	2	2	1	-
5 - 9	-	7	3	7	4	6	5	1	5	1
10 - 14	-	3	2	7	2	7	-	2	1	1
15 a více let	3	7	6	9	9	8	1	3	2	5
v tom podle počtu nezletilých dětí:										
bez dětí	1	13	8	19	14	14	3	4	4	2
1	2	10	5	2	4	8	5	2	2	1
2	-	3	-	5	2	6	-	1	2	2
3 a více	-	-	-	-	-	-	-	1	1	2
Narození celkem	18	19	14	27	29	29	29	41	67	42
Živě narození	18	19	14	26	29	29	29	41	67	42
v tom:										
muži	9	9	6	13	10	13	17	22	35	19
ženy	9	10	8	13	19	16	12	19	32	23
v tom podle pořadí dítěte:										
první	7	10	6	13	12	15	15	22	32	17
druhé	7	7	7	9	14	9	7	17	28	18
třetí	4	2	1	3	2	4	5	1	6	5
čtvrté a další	-	-	-	1	1	1	2	1	1	2
v tom podle věku matky :										
do 14 let	-	-	-	-	-	-	-	-	-	-
15 - 19	-	-	-	-	-	-	-	1	1	-
20 - 24	3	1	6	3	6	2	1	2	9	2
25 - 29	9	13	6	7	7	6	8	15	23	9
30 - 34	5	4	2	13	14	19	16	15	27	21
35 - 39	1	1	-	2	2	2	3	6	7	9
40 a více let	-	-	-	1	-	-	1	2	-	1
v tom podle rodinného stavu matky :										
svobodná	2	2	4	8	8	5	6	12	11	6
vdaná	14	17	10	18	20	23	20	26	56	33
rozvedená	2	-	-	-	1	1	2	3	-	3
ovdovělá	-	-	-	-	-	-	1	-	-	-

	2001	2002	2003	2004	2005	2006	2007	2008	2009	2010
Potraty	-	-	-	-	-	-	-	2	2	1
v tom podle druhu:										
samovolné	.	.	-	-	-	-	-	2	-	-
umělé přerušeni těhotenství	.	.	-	-	-	-	-	-	2	1
v tom podle věku ženy:										
do 14 let	.	.	-	-	-	-	-	-	-	-
15 - 19	.	.	-	-	-	-	-	-	-	-
20 - 24	.	.	-	-	-	-	-	-	-	1
25 - 29	.	.	-	-	-	-	-	1	-	-
30 - 34	.	.	-	-	-	-	-	1	1	-
35 - 39	.	.	-	-	-	-	-	-	-	-
40 a více let	.	.	-	-	-	-	-	-	1	-
umělá přerušeni těhotenství										
v tom podle pořadí:										
první	.	.	-	-	-	-	-	-	-	1
druhé	.	.	-	-	-	-	-	-	1	-
třetí	.	.	-	-	-	-	-	-	1	-
čtvrté a další	.	.	-	-	-	-	-	-	-	-
z toho ze zdravotních důvodů:	.	.	-	-	-	-	-	-	-	-
Zemřeli celkem	16	9	16	21	20	21	20	15	25	23
v tom ve věku:										
0 let	-	-	-	-	-	-	-	-	-	-
z toho do 28 dní	-	-	-	-	-	-	-	-	-	-
1 - 4	-	-	-	-	-	-	-	-	-	-
5 - 9	-	-	-	-	-	-	-	1	-	-
10 - 14	-	-	-	-	-	-	-	-	-	-
15 - 19	-	-	-	-	-	-	-	-	-	-
20 - 29	-	1	-	1	-	-	-	-	-	1
30 - 39	1	-	-	2	-	-	-	-	-	-
40 - 49	-	-	-	1	1	1	-	-	-	-
50 - 59	1	2	2	1	3	4	3	1	-	2
60 - 64	-	1	1	3	3	-	5	1	1	5
65 - 69	-	1	-	-	1	2	1	2	6	1
70 - 74	3	1	4	4	1	1	1	2	1	2
75 - 79	5	1	2	3	7	2	2	-	5	5
80 - 84	2	1	3	2	2	8	4	3	5	3
85 a více let	4	1	4	4	2	3	4	5	7	4
Přistěhovalí	77	111	91	104	184	260	379	271	225	208
z toho ženy:	43	46	36	54	88	130	177	119	116	110
v tom ve věku:										
do 9 let	6	9	5	13	25	42	48	35	37	33
10 - 14	1	5	6	9	12	8	13	7	8	5
15 - 19	5	10	3	4	3	9	12	12	9	5
20 - 24	7	8	9	5	5	11	30	15	12	17
25 - 29	14	13	10	11	18	44	91	64	33	20
30 - 34	7	11	5	11	21	56	69	54	46	38
35 - 39	6	9	7	12	18	31	33	32	19	27
40 - 49	6	12	13	12	22	24	39	26	28	26
50 - 59	15	8	4	5	17	14	25	8	18	19
60 - 69	7	2	1	-	13	12	11	8	12	9
70 - 79	3	5	-	-	15	5	4	7	1	5
80 a více let	-	1	-	2	15	4	4	3	2	4
Vystěhovalí	59	63	39	42	71	99	90	87	84	103
z toho ženy:	28	25	17	20	39	40	41	42	40	51
v tom ve věku:										
do 9 let	3	4	4	2	2	15	13	11	7	18
10 - 14	4	-	3	2	5	3	4	4	1	4
15 - 19	3	1	2	2	1	6	2	2	2	4
20 - 24	5	5	3	3	7	10	12	7	11	3
25 - 29	1	5	3	5	12	19	14	10	19	13
30 - 34	6	4	5	3	15	8	15	16	11	20
35 - 39	2	1	3	3	8	10	11	9	10	16
40 - 49	3	7	6	5	11	14	7	15	13	12
50 - 59	3	3	1	3	6	9	7	6	6	8
60 - 69	1	1	2	-	2	3	-	3	3	3
70 - 79	1	1	-	-	-	1	3	3	1	2
80 a více let	1	-	1	1	2	1	2	1	-	-

Pohyb obyvatel v Městské části Praha-Petrovice

	2001	2002	2003	2004	2005	2006	2007	2008	2009	2010
Stav obyvatel k 31.12.	6 025	6 108	6 089	6 073	6 132	6 146	6 201	6 169	6 204	6 291
z toho ženy :	3 108	3 144	3 150	3 153	3 164	3 187	3 216	3 196	3 205	3 232
v tom podle věku:										
0 - 14	1 253	1 173	1 088	1 016	978	910	888	850	852	882
15 - 64	4 410	4 564	4 624	4 676	4 744	4 820	4 855	4 814	4 803	4 821
65 a více let	362	371	377	381	410	416	458	505	549	588
Stav obyvatel k 1.7.	5 998	6 053	6 108	6 096	6 084	6 142	6 204	6 209	6 184	6 236
z toho ženy :	3 092	3 127	3 148	3 156	3 145	3 175	3 216	3 218	3 207	3 219
Průměrný věk	33,9	34,5	34,9	35,5	36,0	36,4	36,8	37,3	37,8	38,0
Sňatky	29	21	19	36	32	24	32	22	38	29
v tom podle rodinného stavu snoubenců:										
ženich										
svobodný	21	14	12	27	15	16	20	16	25	21
rozvedený	8	7	6	9	17	8	12	5	13	7
ovdovělý	-	-	1	-	-	-	-	1	-	1
nevěsta										
svobodná	24	15	13	27	18	18	18	19	30	21
rozvedená	5	6	6	9	14	6	13	2	8	7
ovdovělá	-	-	-	-	-	-	1	1	-	1
oba										
svobodní	20	10	11	22	11	15	13	14	23	17
v tom podle pořadí sňatku:										
ženich										
první	21	14	12	27	15	16	20	16	25	21
druhý	8	3	5	8	12	5	12	6	12	7
třetí a další	-	4	2	1	5	3	-	-	1	1
nevěsta										
první	24	15	13	27	18	18	18	19	30	21
druhý	5	6	5	7	11	4	14	1	6	7
třetí a další	-	-	1	2	3	2	-	2	2	1
Rozvody	35	20	35	16	18	20	28	25	19	28
v tom podle pořadí rozvodu:										
muži										
první	28	17	29	10	14	19	20	21	14	21
druhý	6	2	6	5	4	1	7	2	3	7
třetí a další	1	1	-	1	-	-	1	2	2	-
ženy										
první	25	19	30	14	11	19	23	20	15	23
druhý	9	1	5	2	7	-	4	4	3	3
třetí a další	1	-	-	-	-	1	1	1	1	2
v tom podle délky trvání manželství:										
0 - 4 let	6	2	4	3	4	3	3	5	6	9
5 - 9	5	4	9	5	5	1	6	2	3	3
10 - 14	10	4	7	1	2	3	5	2	1	4
15 a více let	14	10	15	7	7	13	14	16	9	12
v tom podle počtu nezletilých dětí:										
bez dětí	13	9	13	6	9	13	15	9	8	12
1	11	8	12	5	5	2	7	7	6	10
2	8	3	9	5	4	5	5	9	5	6
3 a více	3	-	1	-	-	-	1	-	-	-
Narození celkem	49	54	62	48	76	60	67	72	68	80
Živě narození	49	54	62	48	76	60	67	72	68	80
v tom:										
muži	17	31	34	20	40	33	30	38	31	44
ženy	32	23	28	28	36	27	37	34	37	36
v tom podle pořadí dítěte:										
první	21	27	36	23	44	27	36	43	38	43
druhé	21	17	22	17	24	27	23	25	26	35
třetí	6	7	4	6	6	3	7	4	3	2
čtvrté a další	1	3	-	2	2	3	1	-	1	-
v tom podle věku matky :										
do 14 let	-	-	-	-	-	-	-	-	-	-
15 - 19	1	-	1	1	5	-	2	-	-	3
20 - 24	5	5	9	4	4	5	10	10	7	7
25 - 29	18	22	29	18	29	17	15	19	19	24
30 - 34	18	16	20	13	25	33	29	32	33	31
35 - 39	7	9	3	10	9	4	10	10	8	13
40 a více let	-	2	-	2	4	1	1	1	1	2
v tom podle rodinného stavu matky :										
svobodná	4	6	8	6	21	13	16	15	11	30
vdaná	39	45	53	37	50	44	41	53	54	46
rozvedená	6	3	1	4	3	2	10	4	3	4
ovdovělá	-	-	-	1	2	1	-	-	-	-

	2001	2002	2003	2004	2005	2006	2007	2008	2009	2010
Potraty	-	-	1	-	-	-	1	1	-	-
v tom podle druhu:										
samovolné	-	-	-	-	-	-	-	-	-	-
umělé přerušeni těhotenství	-	-	1	-	-	-	1	1	-	-
v tom podle věku ženy:										
do 14 let	-	-	-	-	-	-	-	-	-	-
15 - 19	-	-	-	-	-	-	-	-	-	-
20 - 24	-	-	-	-	-	-	1	-	-	-
25 - 29	-	-	-	-	-	-	-	1	-	-
30 - 34	-	-	1	-	-	-	-	-	-	-
35 - 39	-	-	-	-	-	-	-	-	-	-
40 a více let	-	-	-	-	-	-	-	-	-	-
umělá přerušeni těhotenství										
v tom podle pořadí:										
první	-	-	-	-	-	-	-	1	-	-
druhé	-	-	1	-	-	-	1	-	-	-
třetí	-	-	-	-	-	-	-	-	-	-
čtvrté a další	-	-	-	-	-	-	-	-	-	-
z toho ze zdravotních důvodů:	-	-	-	-	-	-	-	1	-	-
Zemřeli celkem	21	23	25	29	25	24	25	32	28	33
v tom ve věku:										
0 let	-	-	1	-	-	-	-	-	-	-
z toho do 28 dní	-	-	-	-	-	-	-	-	-	-
1 - 4	-	-	-	-	-	-	-	-	-	-
5 - 9	-	-	-	-	-	-	-	-	-	-
10 - 14	1	-	-	-	-	-	-	-	-	-
15 - 19	1	1	-	-	1	-	-	-	-	-
20 - 29	-	2	-	-	-	-	1	-	-	-
30 - 39	-	1	-	2	-	-	1	1	-	-
40 - 49	-	1	1	1	-	-	1	3	-	1
50 - 59	4	2	7	6	2	4	6	4	9	10
60 - 64	2	1	2	3	4	1	3	6	3	2
65 - 69	2	2	2	3	2	4	2	2	1	4
70 - 74	3	4	3	6	1	1	1	3	2	2
75 - 79	5	3	5	3	6	5	3	3	7	4
80 - 84	-	-	2	3	5	4	1	6	3	7
85 a více let	3	6	2	2	4	5	6	4	3	3
Přistěhovalí	214	248	173	181	237	274	301	272	276	321
z toho ženy:	111	129	95	95	105	142	146	130	142	147
v tom ve věku:										
do 9 let	32	32	12	15	25	33	36	31	30	42
10 - 14	12	10	11	6	12	6	9	4	10	7
15 - 19	8	3	6	3	9	10	13	14	7	10
20 - 24	19	20	15	11	16	37	42	37	27	33
25 - 29	38	49	29	35	53	55	59	53	46	62
30 - 34	25	22	20	19	34	58	42	36	45	57
35 - 39	14	18	13	12	18	15	35	34	22	43
40 - 49	24	20	13	15	40	37	39	32	53	43
50 - 59	20	27	7	9	20	17	11	16	15	10
60 - 69	6	6	11	5	5	4	8	3	16	6
70 - 79	11	3	3	3	2	1	6	9	4	6
80 a více let	1	4	1	1	3	1	1	3	1	2
Vystěhovalí	207	196	229	216	229	296	288	344	281	281
z toho ženy:	102	107	108	107	115	141	142	171	158	142
v tom ve věku:										
do 9 let	28	26	23	20	29	39	31	56	35	36
10 - 14	19	14	12	7	16	14	8	17	9	7
15 - 19	15	16	11	16	21	24	13	16	22	19
20 - 24	12	16	21	27	21	27	31	32	35	27
25 - 29	31	14	28	23	33	41	51	45	27	39
30 - 34	21	17	24	19	17	43	31	48	30	35
35 - 39	25	24	19	16	22	27	21	35	35	17
40 - 49	28	26	35	32	38	48	64	60	57	52
50 - 59	5	12	19	20	20	20	28	20	21	34
60 - 69	7	6	6	9	6	11	6	10	7	11
70 - 79	6	-	5	4	6	2	2	4	3	2
80 a více let	-	2	4	-	-	-	2	1	-	2

Pohyb obyvatel v Městské části Praha-Štěrboholy

	2001	2002	2003	2004	2005	2006	2007	2008	2009	2010
Stav obyvatel k 31.12.	952	997	1 013	1 032	1 151	1 282	1 504	1 705	1 860	1 933
z toho ženy :	470	493	505	512	583	644	739	837	924	965
v tom podle věku:										
0 - 14	140	156	154	151	162	185	228	267	316	346
15 - 64	702	732	748	773	878	970	1 144	1 292	1 397	1 428
65 a více let	110	109	111	108	111	127	132	146	147	159
Stav obyvatel k 1.7.	933	987	1 012	1 035	1 069	1 218	1 372	1 635	1 778	1 886
z toho ženy :	465	490	504	516	536	616	686	810	883	945
Průměrný věk	39,3	38,6	38,8	38,6	37,6	37,5	36,5	36,1	35,6	35,6
Sňatky	8	6	5	4	7	10	10	9	11	13
v tom podle rodinného stavu snoubenců:										
ženich										
svobodný	4	6	4	4	4	7	9	7	7	10
rozvedený	4	-	1	-	3	3	1	2	4	3
ovdovělý	-	-	-	-	-	-	-	-	-	-
nevěsta										
svobodná	6	5	4	4	5	10	9	7	7	9
rozvedená	2	1	1	-	2	-	1	2	3	4
ovdovělá	-	-	-	-	-	-	-	-	1	-
oba										
svobodní	4	5	4	4	4	7	8	6	7	8
v tom podle pořadí sňatku:										
ženich										
první	4	6	4	4	4	7	9	7	7	10
druhý	4	-	1	-	2	3	1	2	4	2
třetí a další	-	-	-	-	1	-	-	-	-	1
nevěsta										
první	6	5	4	4	5	10	9	7	7	9
druhý	2	1	1	-	2	-	1	2	4	3
třetí a další	-	-	-	-	-	-	-	-	-	1
Rozvody	1	4	2	1	5	5	4	5	3	3
v tom podle pořadí rozvodu:										
muži										
první	1	4	2	-	4	2	3	5	3	2
druhý	-	-	-	1	1	1	-	-	-	1
třetí a další	-	-	-	-	-	2	1	-	-	-
ženy										
první	1	3	2	-	5	2	4	4	2	2
druhý	-	1	-	-	-	3	-	1	1	1
třetí a další	-	-	-	1	-	-	-	-	-	-
v tom podle délky trvání manželství:										
0 - 4 let	-	1	-	-	2	1	2	2	1	1
5 - 9	-	-	-	-	-	2	-	-	-	-
10 - 14	-	1	-	1	1	-	-	1	1	1
15 a více let	1	2	2	-	2	2	2	2	1	1
v tom podle počtu nezletilých dětí:										
bez dětí	1	2	2	1	3	4	3	3	1	1
1	-	2	-	-	1	-	1	1	1	1
2	-	-	-	-	1	1	-	1	1	1
3 a více	-	-	-	-	-	-	-	-	-	-
Narození celkem	7	8	5	7	16	16	17	26	36	36
Živě narození	7	8	5	7	16	16	17	26	36	36
v tom:										
muži	6	7	3	4	5	10	10	17	17	13
ženy	1	1	2	3	11	6	7	9	19	23
v tom podle pořadí dítěte:										
první	1	4	2	2	8	8	11	16	23	13
druhé	6	2	2	5	6	8	4	7	12	14
třetí	-	1	1	-	2	-	1	3	1	6
čtvrté a další	-	1	-	-	-	-	1	-	-	3
v tom podle věku matky :										
do 14 let	-	-	-	-	-	-	-	-	-	-
15 - 19	-	-	-	-	-	-	-	-	-	-
20 - 24	1	1	-	-	1	2	3	4	4	1
25 - 29	3	3	3	3	6	4	5	10	11	8
30 - 34	2	4	2	3	8	8	7	11	14	18
35 - 39	1	-	-	1	-	1	2	1	7	6
40 a více let	-	-	-	-	1	1	-	-	-	3
v tom podle rodinného stavu matky :										
svobodná	1	2	-	2	3	4	1	5	11	6
v daná	6	6	4	5	12	11	14	21	24	28
rozvedená	-	-	1	-	1	1	2	-	1	2
ovdovělá	-	-	-	-	-	-	-	-	-	-

	2001	2002	2003	2004	2005	2006	2007	2008	2009	2010
Potraty					1	3	2	4	5	1
v tom podle druhu:										
samovolné			-	-	-	1	-	-	-	1
umělé přerušeni těhotenství			-	-	1	1	2	4	5	-
v tom podle věku ženy:										
do 14 let			-	-	-	-	-	-	-	-
15 - 19			-	-	-	-	1	-	1	-
20 - 24			-	-	-	-	-	1	-	-
25 - 29			-	-	1	1	-	1	1	1
30 - 34			-	-	-	-	1	-	1	-
35 - 39			-	-	-	-	2	-	2	1
40 a více let			-	-	-	-	-	-	1	-
umělá přerušeni těhotenství										
v tom podle pořadí:										
první			-	-	1	-	2	1	3	-
druhé			-	-	-	1	-	-	1	-
třetí			-	-	-	-	-	1	1	-
čtvrté a další			-	-	-	-	-	2	-	-
z toho ze zdravotních důvodů:			-	-	1	-	-	-	1	-
Zemřeli celkem	7	8	5	7	12	1	11	8	7	8
v tom ve věku:										
0 let	-	-	-	-	-	-	-	-	-	-
z toho do 28 dní	-	-	-	-	-	-	-	-	-	-
1 - 4	-	-	-	-	-	-	-	-	-	-
5 - 9	-	-	-	-	-	-	-	-	-	-
10 - 14	-	-	-	-	-	-	-	-	-	-
15 - 19	-	-	-	-	-	-	-	-	-	-
20 - 29	-	-	-	1	-	-	-	-	-	-
30 - 39	-	-	-	-	-	-	-	-	-	1
40 - 49	-	-	-	-	-	-	1	-	-	-
50 - 59	-	-	1	1	2	-	-	2	-	2
60 - 64	2	3	-	-	1	-	3	-	-	-
65 - 69	-	-	1	1	-	-	1	1	1	1
70 - 74	1	-	-	-	3	-	-	2	2	1
75 - 79	-	2	1	2	2	-	2	-	2	1
80 - 84	1	2	2	2	2	1	1	2	1	1
85 a více let	3	1	-	-	2	-	3	1	1	1
Přistěhovalí	68	124	63	81	167	205	292	245	222	169
z toho ženy:	28	40	23	24	87	96	120	118	115	75
v tom ve věku:										
do 9 let	6	11	7	5	17	23	31	27	26	18
10 - 14	1	7	1	4	4	6	10	6	9	8
15 - 19	2	3	2	-	9	1	9	8	9	5
20 - 24	11	10	6	4	22	26	41	33	33	21
25 - 29	8	8	3	8	36	34	51	42	35	28
30 - 34	7	6	3	3	23	38	46	40	39	34
35 - 39	3	9	4	3	14	21	33	20	25	18
40 - 49	8	12	9	2	28	30	51	38	26	18
50 - 59	5	4	2	3	11	14	11	23	13	11
60 - 69	3	-	-	1	2	9	3	4	5	5
70 - 79	2	1	-	-	-	3	4	4	2	3
80 a více let	-	1	-	-	1	-	2	-	-	-
Vystěhovalí	54	79	47	62	52	89	76	62	96	124
z toho ženy:	19	14	10	16	22	40	28	26	44	56
v tom ve věku:										
do 9 let	1	2	1	4	7	11	2	4	8	14
10 - 14	-	-	1	1	2	1	1	2	2	4
15 - 19	1	1	-	-	-	4	2	4	7	4
20 - 24	4	1	4	4	7	5	10	4	17	14
25 - 29	5	3	4	1	6	11	11	14	15	11
30 - 34	2	2	2	4	9	13	15	10	9	28
35 - 39	-	4	-	1	6	13	6	4	8	15
40 - 49	5	5	4	1	4	16	19	9	10	19
50 - 59	9	1	3	4	7	11	6	8	10	10
60 - 69	3	1	2	1	1	3	3	1	5	3
70 - 79	-	2	-	-	1	-	1	2	4	2
80 a více let	1	-	-	-	2	1	-	-	1	-

Pohyb obyvatel v Městské části Praha 16

	2001	2002	2003	2004	2005	2006	2007	2008	2009	2010
Stav obyvatel k 31.12.	7 099	7 469	7 612	7 710	7 874	7 955	8 131	8 201	8 377	8 462
z toho ženy :	3 671	3 754	3 803	3 847	3 911	3 912	3 967	3 992	4 030	4 103
v tom podle věku:										
0 - 14	1 132	1 133	1 084	1 085	1 083	1 046	1 019	1 012	1 038	1 110
15 - 64	4 894	5 235	5 407	5 493	5 641	5 747	5 915	5 966	6 082	6 063
65 a více let	1 073	1 101	1 121	1 132	1 150	1 162	1 197	1 223	1 257	1 289
Stav obyvatel k 1.7.	7 028	7 230	7 473	7 639	7 710	7 943	8 040	8 190	8 317	8 366
z toho ženy :	3 644	3 701	3 756	3 812	3 848	3 920	3 937	3 994	4 009	4 070
Průměrný věk	39,8	39,9	40,1	40,2	40,2	40,3	40,4	40,7	40,8	40,7
Sňatky	34	36	39	30	37	35	33	33	29	40
v tom podle rodinného stavu snoubenců:										
ženich										
svobodný	25	25	28	24	25	27	24	27	23	25
rozvedený	9	10	10	6	12	6	8	6	6	13
ovdovělý	-	1	1	-	-	2	1	-	-	2
nevěsta										
svobodná	21	25	31	26	27	28	23	26	20	29
rozvedená	11	10	8	3	10	5	10	7	9	11
ovdovělá	2	1	-	1	-	2	-	-	-	-
oba										
svobodní	21	19	26	24	21	24	21	22	17	23
v tom podle pořadí sňatku:										
ženich										
první	25	25	28	24	25	27	24	27	23	25
druhý	8	11	11	5	11	6	9	4	4	12
třetí a další	1	-	-	1	1	2	-	2	2	3
nevěsta										
první	21	25	31	26	27	28	23	26	20	29
druhý	12	10	7	3	8	7	6	6	9	11
třetí a další	1	1	1	1	2	-	4	1	-	-
Rozvody	25	20	22	16	23	33	24	23	21	28
v tom podle pořadí rozvodu:										
muži										
první	22	12	18	9	15	27	20	16	15	20
druhý	3	8	4	6	7	5	3	5	5	7
třetí a další	-	-	-	1	1	1	1	2	1	1
ženy										
první	20	16	13	13	19	29	22	17	14	18
druhý	5	4	9	2	4	4	2	6	7	9
třetí a další	-	-	-	1	-	-	-	-	-	1
v tom podle délky trvání manželství:										
0 - 4 let	4	6	3	2	2	3	5	8	4	7
5 - 9	7	2	7	6	5	4	6	6	6	1
10 - 14	9	5	2	1	3	6	4	1	4	8
15 a více let	5	7	10	7	13	20	9	8	7	12
v tom podle počtu nezletilých dětí:										
bez dětí	7	8	8	7	10	12	7	10	11	11
1	8	6	8	8	6	14	11	8	5	13
2	9	6	6	1	5	6	6	5	5	3
3 a více	1	-	-	-	2	1	-	-	-	1
Narození celkem	59	74	65	85	73	79	74	68	87	107
Živě narození	59	72	65	84	73	77	74	68	87	107
v tom:										
muži	28	38	36	41	36	39	38	31	49	60
ženy	31	34	29	43	37	38	36	37	38	47
v tom podle pořadí dítěte:										
první	37	40	34	43	37	39	33	31	46	57
druhé	17	26	24	33	29	33	34	29	32	37
třetí	5	5	7	8	6	4	7	8	9	11
čtvrté a další	-	1	-	-	1	1	-	-	-	2
v tom podle věku matky :										
do 14 let	-	-	-	-	-	-	-	-	1	-
15 - 19	-	1	2	1	-	-	-	1	2	2
20 - 24	10	11	11	9	7	9	5	4	8	9
25 - 29	31	31	23	33	25	19	21	19	23	29
30 - 34	17	24	21	29	27	41	40	25	39	46
35 - 39	1	5	8	11	10	7	8	19	13	18
40 a více let	-	-	-	1	4	1	-	-	1	3
v tom podle rodinného stavu matky :										
svobodná	13	13	12	19	14	17	10	12	26	29
vdaná	45	58	48	59	54	52	60	51	59	67
rozvedená	1	1	5	5	5	8	4	5	2	11
ovdovělá	-	-	-	1	-	-	-	-	-	-

	2001	2002	2003	2004	2005	2006	2007	2008	2009	2010
Potraty	.	.	2	-	8	2	4	2	3	2
v tom podle druhu:										
samovolné	.	.	2	-	1	2	3	1	2	1
umělé přerušení těhotenství	.	.	-	-	7	-	1	1	1	1
v tom podle věku ženy:										
do 14 let	.	.	-	-	-	-	-	-	-	-
15 - 19	.	.	1	-	1	-	-	-	-	-
20 - 24	.	.	-	-	-	-	1	1	1	-
25 - 29	.	.	1	-	1	1	2	-	2	1
30 - 34	.	.	-	-	2	1	-	-	-	-
35 - 39	.	.	-	-	1	-	-	1	-	1
40 a více let	.	.	-	-	3	-	1	-	-	-
umělá přerušení těhotenství										
v tom podle pořadí:										
první	.	.	-	-	2	-	1	1	1	1
druhé	.	.	-	-	3	-	-	-	-	-
třetí	.	.	-	-	1	-	-	-	-	-
čtvrté a další	.	.	-	-	1	-	-	-	-	-
z toho ze zdravotních důvodů:	.	.	-	-	2	-	1	-	-	-
Zemřeli celkem	76	77	62	70	90	84	66	85	73	67
v tom ve věku:										
0 let	-	-	-	-	-	-	-	-	-	-
z toho do 28 dní	-	-	-	-	-	-	-	-	-	-
1 - 4	-	-	-	-	-	-	-	-	-	-
5 - 9	-	-	-	-	-	-	-	-	-	-
10 - 14	-	-	-	-	-	-	-	-	-	-
15 - 19	-	-	-	-	-	-	1	-	1	-
20 - 29	-	2	1	-	-	1	1	1	1	-
30 - 39	1	2	1	2	1	1	1	1	-	1
40 - 49	3	2	1	2	3	1	3	3	-	1
50 - 59	7	6	2	6	9	2	2	11	7	4
60 - 64	2	6	2	8	9	5	2	7	4	5
65 - 69	13	3	2	7	2	13	5	3	9	6
70 - 74	12	10	7	7	8	6	8	8	5	8
75 - 79	10	11	10	12	20	26	10	16	15	10
80 - 84	10	18	16	15	16	16	19	19	14	17
85 a více let	18	17	20	11	22	13	14	16	17	15
Přistěhovalí	322	773	484	368	446	457	569	445	455	430
z toho ženy:	126	234	169	142	181	164	202	184	175	183
v tom ve věku:										
do 9 let	28	30	32	28	28	29	55	38	50	48
10 - 14	7	11	10	11	18	7	6	23	8	11
15 - 19	13	8	8	9	17	20	30	15	14	12
20 - 24	43	75	24	12	66	72	87	58	56	54
25 - 29	55	83	48	42	84	103	97	70	72	75
30 - 34	52	44	38	36	59	77	91	62	76	74
35 - 39	28	45	22	19	46	52	49	45	56	40
40 - 49	49	68	40	23	66	51	93	79	74	67
50 - 59	29	42	25	11	31	27	40	31	32	33
60 - 69	9	11	19	8	12	13	8	12	10	11
70 - 79	6	23	8	8	9	6	9	9	6	3
80 a více let	2	5	7	3	10	-	4	3	1	2
Vystěhovalí	308	398	344	284	265	369	401	358	293	385
z toho ženy:	115	142	114	100	107	161	142	146	136	127
v tom ve věku:										
do 9 let	14	24	21	14	18	31	51	37	35	25
10 - 14	15	13	15	1	8	17	8	8	8	8
15 - 19	10	15	13	6	12	12	17	15	12	8
20 - 24	37	28	10	24	31	34	53	39	31	29
25 - 29	20	29	36	24	36	68	47	54	42	50
30 - 34	30	32	26	21	38	62	69	54	41	57
35 - 39	23	14	16	12	36	48	35	47	34	47
40 - 49	27	18	28	18	45	61	67	65	51	83
50 - 59	8	20	12	13	26	19	39	27	24	58
60 - 69	2	10	1	7	4	10	10	4	12	14
70 - 79	7	1	2	8	8	5	2	6	1	3
80 a více let	3	2	4	2	3	2	3	2	2	3

Pohyb obyvatel v Městské části Praha-Lipence

	2001	2002	2003	2004	2005	2006	2007	2008	2009	2010
Stav obyvatel k 31.12.	1 541	1 574	1 683	1 759	1 872	1 931	1 982	2 134	2 219	2 266
z toho ženy :	770	784	814	847	886	920	953	1 025	1 070	1 097
v tom podle věku:										
0 - 14	258	249	259	266	292	319	339	362	396	417
15 - 64	1 086	1 113	1 212	1 276	1 354	1 376	1 391	1 507	1 534	1 553
65 a více let	197	212	212	217	226	236	252	265	289	296
Stav obyvatel k 1.7.	1 528	1 560	1 632	1 710	1 848	1 927	1 954	2 045	2 202	2 246
z toho ženy :	766	777	801	819	882	918	935	982	1 059	1 085
Průměrný věk	39,0	39,7	39,3	39,5	39,1	39,0	38,7	38,7	38,5	38,5
Sňatky	5	7	4	10	12	9	10	9	10	7
v tom podle rodinného stavu snoubenců:										
ženich										
svobodný	3	6	2	6	9	5	8	8	7	3
rozvedený	2	1	2	4	2	4	2	1	3	4
ovdovělý	-	-	-	-	1	-	-	-	-	-
nevěsta										
svobodná	3	7	2	8	8	6	9	8	8	6
rozvedená	1	-	1	2	4	3	1	1	2	1
ovdovělá	1	-	1	-	-	-	-	-	-	-
oba										
svobodní	2	6	2	5	7	5	7	7	7	3
v tom podle pořadí sňatku:										
ženich										
první	3	6	2	6	9	5	8	8	7	3
druhý	1	1	2	2	2	3	1	1	2	4
třetí a další	1	-	-	2	1	1	1	-	1	-
nevěsta										
první	3	7	2	8	8	6	9	8	8	6
druhý	1	-	2	1	2	2	-	1	2	1
třetí a další	1	-	-	1	2	1	1	-	-	-
Rozvody	5	5	5	8	5	4	7	6	6	5
v tom podle pořadí rozvodu:										
muži										
první	4	3	5	7	2	3	4	5	5	4
druhý	1	2	-	1	3	1	3	1	-	1
třetí a další	-	-	-	-	-	-	-	-	1	-
ženy										
první	4	5	4	6	4	4	6	6	5	4
druhý	1	-	1	2	1	-	1	-	1	1
třetí a další	-	-	-	-	-	-	-	-	-	-
v tom podle délky trvání manželství:										
0 - 4 let	-	-	2	3	2	-	1	-	1	1
5 - 9	-	4	-	1	-	1	2	1	1	1
10 - 14	2	-	2	-	-	1	1	1	1	2
15 a více let	3	1	1	4	3	2	3	4	3	1
v tom podle počtu nezletilých dětí:										
bez dětí	1	-	-	6	2	1	2	1	1	1
1	1	3	2	2	3	-	2	3	4	2
2	3	1	3	-	-	2	3	2	1	2
3 a více	-	1	-	-	-	1	-	-	-	-
Narození celkem	11	8	13	18	12	34	20	24	26	25
Živě narození	11	8	13	18	12	34	20	24	26	25
v tom:										
muži	9	6	9	10	9	19	8	11	18	18
ženy	2	2	4	8	3	15	12	13	8	7
v tom podle pořadí dítěte:										
první	5	5	10	13	5	14	8	13	4	12
druhé	4	3	2	5	4	17	12	9	15	11
třetí	2	-	1	-	3	2	-	2	7	2
čtvrté a další	-	-	-	-	-	1	-	-	-	-
v tom podle věku matky :										
do 14 let	-	-	-	-	-	-	-	-	-	-
15 - 19	-	1	1	-	-	-	-	-	-	-
20 - 24	5	-	2	2	-	2	4	2	1	2
25 - 29	2	4	9	10	2	12	8	12	4	3
30 - 34	4	2	-	5	6	14	6	8	10	13
35 - 39	-	1	1	1	4	4	2	2	8	5
40 a více let	-	-	-	-	-	2	-	-	3	2
v tom podle rodinného stavu matky :										
svobodná	1	-	2	3	1	5	3	4	7	5
vdaná	9	7	10	11	11	27	16	19	15	20
rozvedená	1	1	1	4	-	2	1	1	4	-
ovdovělá	-	-	-	-	-	-	-	-	-	-

	2001	2002	2003	2004	2005	2006	2007	2008	2009	2010
Potraty	-	-	-	-	-	-	1	1	2	1
v tom podle druhu:										
samovolné	-	-	-	-	-	-	1	-	-	-
umělé přerušeni těhotenství	-	-	-	-	-	-	-	1	2	-
v tom podle věku ženy:										
do 14 let	-	-	-	-	-	-	-	-	-	-
15 - 19	-	-	-	-	-	-	-	-	-	-
20 - 24	-	-	-	-	-	-	-	1	-	-
25 - 29	-	-	-	-	-	-	-	-	1	1
30 - 34	-	-	-	-	-	-	-	-	-	-
35 - 39	-	-	-	-	-	-	1	-	-	-
40 a více let	-	-	-	-	-	-	-	-	1	-
umělá přerušeni těhotenství										
v tom podle pořadí:										
první	-	-	-	-	-	-	-	1	2	-
druhé	-	-	-	-	-	-	-	-	-	-
třetí	-	-	-	-	-	-	-	-	-	-
čtvrté a další	-	-	-	-	-	-	-	-	-	-
z toho ze zdravotních důvodů:	-	-	-	-	-	-	-	-	1	-
Zemřeli celkem	14	8	16	11	12	12	21	15	18	14
v tom ve věku:										
0 let	-	-	-	-	-	-	-	-	-	-
z toho do 28 dní	-	-	-	-	-	-	-	-	-	-
1 - 4	-	-	-	-	-	-	-	-	-	-
5 - 9	-	-	-	1	-	-	-	-	-	-
10 - 14	-	-	-	-	-	-	-	-	-	-
15 - 19	-	-	-	-	-	-	-	-	-	-
20 - 29	-	1	-	1	-	-	-	-	-	-
30 - 39	-	-	-	-	-	-	1	1	-	-
40 - 49	1	-	-	-	1	1	1	1	1	-
50 - 59	4	1	1	2	1	3	3	1	1	3
60 - 64	-	1	2	2	1	2	2	2	2	1
65 - 69	1	1	1	-	1	1	1	4	1	1
70 - 74	-	1	-	-	1	-	3	-	3	-
75 - 79	2	1	4	1	1	-	1	1	3	2
80 - 84	2	1	3	2	3	3	5	1	1	3
85 a více let	4	1	5	2	3	2	4	4	6	4
Přistěhovalí	71	86	156	109	172	142	145	207	163	116
z toho ženy:	36	38	56	51	73	69	59	87	78	66
v tom ve věku:										
do 9 let	8	6	19	10	25	11	22	32	35	22
10 - 14	2	3	3	4	8	8	10	5	6	10
15 - 19	2	2	3	2	4	5	5	5	2	3
20 - 24	10	5	10	7	14	13	12	12	7	7
25 - 29	8	11	11	14	22	22	20	29	12	14
30 - 34	5	7	19	12	31	27	22	31	33	19
35 - 39	7	8	13	6	22	16	16	24	15	12
40 - 49	13	11	18	15	24	22	17	42	21	17
50 - 59	9	7	6	8	17	14	11	16	20	9
60 - 69	5	8	2	4	3	1	6	4	7	2
70 - 79	-	-	1	2	-	3	3	4	1	1
80 a více let	1	2	1	-	2	-	1	3	4	-
Vystěhovalí	45	53	44	40	59	105	93	64	86	80
z toho ženy:	25	23	23	19	30	42	29	20	34	40
v tom ve věku:										
do 9 let	-	3	4	4	1	5	2	6	3	10
10 - 14	3	3	-	1	-	2	2	2	2	3
15 - 19	2	2	1	1	-	1	2	1	3	2
20 - 24	2	6	2	6	7	12	4	5	9	3
25 - 29	2	9	11	4	9	28	15	15	10	11
30 - 34	2	1	3	4	9	22	21	12	11	17
35 - 39	5	3	4	2	6	7	7	7	13	10
40 - 49	2	5	5	3	8	14	22	11	17	12
50 - 59	1	4	3	4	8	7	14	2	14	9
60 - 69	1	2	1	1	6	3	1	2	3	2
70 - 79	-	-	1	2	3	2	-	1	1	-
80 a více let	1	1	-	-	2	2	3	-	-	1

Pohyb obyvatel v Městské části Praha-Lochkov

	2001	2002	2003	2004	2005	2006	2007	2008	2009	2010
Stav obyvatel k 31.12.	576	587	577	578	590	586	606	592	597	613
z toho ženy :	309	310	297	298	305	309	317	318	318	331
v tom podle věku:										
0 - 14	91	93	87	88	93	95	101	103	105	113
15 - 64	380	391	397	401	414	407	420	401	397	404
65 a více let	105	103	93	89	83	84	85	88	95	96
Stav obyvatel k 1.7.	577	583	594	579	589	594	590	594	600	598
z toho ženy :	308	314	312	300	304	311	310	314	320	321
Průměrný věk	41,4	41,0	40,8	40,8	40,1	40,4	39,9	40,0	40,0	39,6
Sňatky	4	2	7	3	3	4	2	2	2	2
v tom podle rodinného stavu snoubenců:										
ženich										
svobodný	4	2	6	3	3	3	-	2	2	1
rozvedený	-	-	-	-	-	1	2	-	-	1
ovdovělý	-	-	1	-	-	-	-	-	-	-
nevěsta										
svobodná	3	2	6	3	3	3	-	2	1	1
rozvedená	1	-	-	-	-	1	2	-	1	1
ovdovělá	-	-	1	-	-	-	-	-	-	-
oba										
svobodní	3	2	6	3	3	3	-	2	1	1
v tom podle pořadí sňatku:										
ženich										
první	4	2	6	3	3	3	-	2	2	1
druhý	-	-	-	-	-	1	2	-	-	1
třetí a další	-	-	1	-	-	-	-	-	-	-
nevěsta										
první	3	2	6	3	3	3	-	2	1	1
druhý	1	-	1	-	-	-	1	-	-	1
třetí a další	-	-	-	-	-	1	1	-	1	-
Rozvody	1	1	2	1	1	1	2	2	-	4
v tom podle pořadí rozvodu:										
muži										
první	1	1	1	1	1	1	1	2	-	3
druhý	-	-	1	-	-	-	1	-	-	1
třetí a další	-	-	-	-	-	-	-	-	-	-
ženy										
první	1	1	1	1	1	1	1	1	-	4
druhý	-	-	1	-	-	-	-	1	-	-
třetí a další	-	-	-	-	-	-	1	-	-	-
v tom podle délky trvání manželství:										
0 - 4 let	1	-	1	-	-	1	-	1	-	-
5 - 9	-	-	-	-	-	-	1	-	-	3
10 - 14	-	-	1	1	-	-	-	1	-	-
15 a více let	-	1	-	-	1	-	1	-	-	1
v tom podle počtu nezletilých dětí:										
bez dětí	-	1	-	-	-	1	1	1	-	2
1	1	-	1	-	-	-	1	1	-	2
2	-	-	1	1	1	-	-	-	-	-
3 a více	-	-	-	-	-	-	-	-	-	-
Narození celkem	6	6	11	6	8	5	3	10	10	10
Živě narození	6	6	11	6	8	5	3	10	9	10
v tom:										
muži	5	3	7	3	5	2	2	2	5	3
ženy	1	3	4	3	3	3	1	8	4	7
v tom podle pořadí dítěte:										
první	2	4	5	2	7	4	1	2	6	6
druhé	3	1	5	3	1	-	2	7	1	3
třetí	1	1	-	1	-	1	-	1	1	1
čtvrté a další	-	-	1	-	-	-	-	-	1	-
v tom podle věku matky :										
do 14 let	-	-	-	-	-	-	-	-	-	-
15 - 19	-	1	-	-	-	-	-	-	1	-
20 - 24	1	-	3	-	3	-	-	-	1	2
25 - 29	2	3	5	2	3	1	2	5	2	3
30 - 34	3	2	3	4	2	4	-	3	3	3
35 - 39	-	-	-	-	-	-	1	2	2	2
40 a více let	-	-	-	-	-	-	-	-	-	-
v tom podle rodinného stavu matky :										
svobodná	1	2	3	2	3	1	1	-	2	4
vdaná	5	4	8	4	4	4	2	10	7	5
rozvedená	-	-	-	-	1	-	-	-	-	1
ovdovělá	-	-	-	-	-	-	-	-	-	-

	2001	2002	2003	2004	2005	2006	2007	2008	2009	2010
Potraty	-	-	-	-	-	1	2	-	-	-
v tom podle druhu:										
samovolné	-	-	-	-	-	-	-	-	-	-
umělé přerušeni těhotenství	-	-	-	-	-	1	2	-	-	-
v tom podle věku ženy:										
do 14 let	-	-	-	-	-	-	-	-	-	-
15 - 19	-	-	-	-	-	-	-	-	-	-
20 - 24	-	-	-	-	-	-	-	-	-	-
25 - 29	-	-	-	-	-	-	-	-	-	-
30 - 34	-	-	-	-	-	-	1	-	-	-
35 - 39	-	-	-	-	-	1	1	-	-	-
40 a více let	-	-	-	-	-	-	-	-	-	-
umělá přerušeni těhotenství										
v tom podle pořadí:										
první	-	-	-	-	-	1	1	-	-	-
druhé	-	-	-	-	-	-	-	-	-	-
třetí	-	-	-	-	-	-	1	-	-	-
čtvrté a další	-	-	-	-	-	-	-	-	-	-
z toho ze zdravotních důvodů:	-	-	-	-	-	-	-	-	-	-
Zemřeli celkem	6	8	11	8	7	8	6	10	7	3
v tom ve věku:										
0 let	-	-	-	-	-	-	-	-	-	-
z toho do 28 dní	-	-	-	-	-	-	-	-	-	-
1 - 4	-	-	-	-	-	-	-	-	-	-
5 - 9	-	-	-	-	-	-	-	-	-	-
10 - 14	-	-	-	-	-	-	-	-	-	-
15 - 19	-	-	-	-	-	-	-	-	-	-
20 - 29	-	-	-	-	-	-	-	-	-	-
30 - 39	-	-	-	-	-	-	1	-	-	-
40 - 49	-	-	-	1	-	2	-	-	-	1
50 - 59	-	-	-	-	-	1	-	2	1	-
60 - 64	-	-	1	-	-	-	-	2	2	1
65 - 69	-	1	-	1	1	-	-	-	-	-
70 - 74	4	3	3	2	2	2	1	1	-	-
75 - 79	-	1	4	-	2	-	1	-	2	-
80 - 84	-	2	1	3	1	1	1	1	1	-
85 a více let	2	1	2	1	1	2	3	4	1	1
Přistěhovalí	11	29	24	25	27	31	41	20	20	23
z toho ženy:	8	10	11	11	11	15	17	12	9	11
v tom ve věku:										
do 9 let	2	-	1	3	5	2	9	5	6	5
10 - 14	-	1	2	-	1	1	1	1	-	2
15 - 19	1	2	-	2	3	2	3	-	-	1
20 - 24	1	1	-	1	3	4	3	1	-	2
25 - 29	2	4	3	2	5	4	11	2	1	2
30 - 34	1	2	4	2	4	5	6	3	8	2
35 - 39	-	1	2	5	5	1	3	2	2	5
40 - 49	2	3	2	1	1	6	4	4	1	3
50 - 59	1	2	1	4	-	3	1	2	1	1
60 - 69	1	-	-	-	-	-	-	-	-	-
70 - 79	-	1	-	-	-	3	-	-	1	-
80 a více let	-	-	-	-	-	-	-	-	-	-
Vystěhovalí	15	16	34	22	16	32	18	34	17	14
z toho ženy:	7	9	22	7	6	9	7	14	11	4
v tom ve věku:										
do 9 let	1	-	6	1	2	2	2	8	4	-
10 - 14	-	-	5	1	1	1	-	1	1	1
15 - 19	1	-	2	1	-	2	-	-	-	-
20 - 24	1	-	4	2	1	2	3	4	-	-
25 - 29	4	4	5	-	3	6	3	5	5	2
30 - 34	1	1	1	3	3	4	3	6	3	2
35 - 39	-	-	-	-	1	6	1	5	1	3
40 - 49	1	-	4	3	-	5	3	2	1	2
50 - 59	2	1	-	-	1	1	1	1	1	1
60 - 69	-	-	-	-	1	1	2	1	1	1
70 - 79	-	2	2	-	1	2	-	1	-	-
80 a více let	-	-	1	-	2	-	-	-	-	2

Pohyb obyvatel v Městské části Praha-Velká Chuchle

	2001	2002	2003	2004	2005	2006	2007	2008	2009	2010
Stav obyvatel k 31.12.	1 713	1 723	1 730	1 764	1 798	1 809	1 835	1 833	1 946	2 012
z toho ženy :	878	886	886	906	923	929	945	943	975	1 029
v tom podle věku:										
0 - 14	240	237	233	228	240	254	259	283	291	331
15 - 64	1 192	1 201	1 213	1 246	1 261	1 253	1 265	1 238	1 331	1 345
65 a více let	281	285	284	290	297	302	311	312	324	336
Stav obyvatel k 1.7.	1 749	1 714	1 718	1 756	1 789	1 819	1 799	1 830	1 885	1 960
z toho ženy :	889	888	882	902	915	946	927	946	956	996
Průměrný věk	41,6	41,5	41,6	41,8	41,6	41,3	41,5	41,2	41,0	40,6
Sňatky	14	4	8	11	9	9	9	7	9	6
v tom podle rodinného stavu snoubenců:										
ženich										
svobodný	13	2	6	7	7	6	8	7	6	1
rozvedený	1	1	2	4	2	3	1	-	3	5
ovdovělý	-	1	-	-	-	-	-	-	-	-
nevěsta										
svobodná	10	2	6	9	7	7	8	7	5	4
rozvedená	4	2	2	2	2	2	1	-	4	1
ovdovělá	-	-	-	-	-	-	-	-	-	1
oba										
svobodní	9	2	5	6	6	6	8	7	5	1
v tom podle pořadí sňatku:										
ženich										
první	13	2	6	7	7	6	8	7	6	1
druhý	1	2	2	3	2	3	1	-	3	3
třetí a další	-	-	-	1	-	-	-	-	-	2
nevěsta										
první	10	2	6	9	7	7	8	7	5	4
druhý	4	1	2	2	2	1	1	-	3	1
třetí a další	-	1	-	-	-	1	-	-	1	1
Rozvody	5	3	5	6	5	8	3	5	7	8
v tom podle pořadí rozvodu:										
muži										
první	4	2	5	3	4	4	3	4	6	4
druhý	1	1	-	3	1	4	-	1	-	3
třetí a další	-	-	-	-	-	-	-	-	1	1
ženy										
první	4	2	4	5	4	6	1	5	5	6
druhý	1	1	1	1	1	2	2	-	1	2
třetí a další	-	-	-	-	-	-	-	-	1	-
v tom podle délky trvání manželství:										
0 - 4 let	-	-	-	3	2	1	-	2	4	-
5 - 9	2	2	-	2	-	2	1	-	-	3
10 - 14	-	-	2	-	-	-	-	1	-	1
15 a více let	3	1	3	1	3	5	2	2	3	4
v tom podle počtu nezletilých dětí:										
bez dětí	1	1	2	4	2	4	3	-	6	5
1	2	2	2	2	2	4	-	3	-	2
2	2	-	1	-	1	-	-	2	1	1
3 a více	-	-	-	-	-	-	-	-	-	-
Narození celkem	13	19	13	16	22	25	18	30	18	18
Živě narození	12	19	13	16	22	25	18	30	18	18
v tom:										
muži	5	7	7	11	11	12	8	16	10	6
ženy	7	12	6	5	11	13	10	14	8	12
v tom podle pořadí dítěte:										
první	8	12	8	9	9	13	9	14	10	9
druhé	2	5	4	4	10	11	8	12	3	9
třetí	2	1	1	2	3	1	1	4	5	-
čtvrté a další	-	1	-	1	-	-	-	-	-	-
v tom podle věku matky :										
do 14 let	-	-	-	-	-	-	-	-	-	-
15 - 19	-	-	2	1	1	1	1	-	-	-
20 - 24	3	2	1	1	1	1	2	2	3	2
25 - 29	2	5	4	9	7	6	3	5	5	5
30 - 34	5	7	5	4	5	13	9	18	7	7
35 - 39	2	5	-	1	5	3	3	4	-	4
40 a více let	-	-	1	-	3	1	-	1	3	-
v tom podle rodinného stavu matky :										
svobodná	1	2	3	3	4	7	7	8	4	9
v daná	11	17	10	13	17	16	10	17	14	6
rozvedená	-	-	-	-	1	2	1	5	-	3
ovdovělá	-	-	-	-	-	-	-	-	-	-

	2001	2002	2003	2004	2005	2006	2007	2008	2009	2010
Potraty	-	-	-	-	-	1	1	1	1	-
v tom podle druhu:										
samovolné	.	.	-	-	-	-	-	1	-	-
umělé přerušeni těhotenství	.	.	-	-	-	1	1	-	1	-
v tom podle věku ženy:										
do 14 let	.	.	-	-	-	-	-	-	-	-
15 - 19	.	.	-	-	-	1	-	-	-	-
20 - 24	.	.	-	-	-	-	-	-	-	-
25 - 29	.	.	-	-	-	-	-	1	-	-
30 - 34	.	.	-	-	-	-	-	-	-	-
35 - 39	.	.	-	-	-	-	1	-	1	-
40 a více let	.	.	-	-	-	-	-	-	-	-
umělá přerušeni těhotenství										
v tom podle pořadí:										
první	.	.	-	-	-	1	-	-	1	-
druhé	.	.	-	-	-	-	-	-	-	-
třetí	.	.	-	-	-	-	1	-	-	-
čtvrté a další	.	.	-	-	-	-	-	-	-	-
z toho ze zdravotních důvodů:	.	.	-	-	-	-	1	-	-	-
Zemřeli celkem	14	18	18	13	18	22	14	23	19	8
v tom ve věku:										
0 let	-	-	-	-	-	-	-	-	-	-
z toho do 28 dní	-	-	-	-	-	-	-	-	-	-
1 - 4	-	-	-	-	-	-	-	-	-	-
5 - 9	-	-	-	-	-	-	-	-	-	-
10 - 14	-	-	-	-	-	-	-	-	-	-
15 - 19	-	-	-	-	-	-	-	-	-	-
20 - 29	-	-	-	-	-	-	-	1	-	-
30 - 39	1	-	1	1	-	-	-	-	-	-
40 - 49	1	1	-	-	-	-	-	-	-	-
50 - 59	1	1	-	-	3	4	1	-	-	-
60 - 64	-	2	-	-	2	2	1	-	2	-
65 - 69	-	1	3	1	2	-	-	3	-	-
70 - 74	1	-	4	-	2	3	1	2	4	1
75 - 79	2	3	3	4	3	5	2	2	4	1
80 - 84	3	3	5	3	2	1	1	5	5	2
85 a více let	5	7	2	4	4	7	8	10	4	4
Přistěhovalí	60	90	64	91	81	81	88	89	174	176
z toho ženy:	27	41	24	53	42	41	43	38	61	84
v tom ve věku:										
do 9 let	12	7	2	8	10	14	8	14	11	41
10 - 14	2	3	-	3	3	3	3	8	4	7
15 - 19	2	1	2	2	3	3	5	8	2	6
20 - 24	7	10	7	5	16	8	16	4	24	8
25 - 29	11	15	10	11	14	13	15	6	31	16
30 - 34	7	11	2	12	14	19	16	10	35	32
35 - 39	4	6	3	10	4	5	10	16	17	22
40 - 49	5	13	7	8	8	7	7	11	31	28
50 - 59	5	5	6	6	6	7	5	8	12	10
60 - 69	-	2	1	2	2	2	2	3	4	5
70 - 79	1	1	-	1	-	-	-	1	3	1
80 a více let	-	-	-	1	1	-	1	-	-	-
Vystěhovalí	95	81	52	60	51	73	66	98	60	120
z toho ženy:	32	36	23	30	26	37	28	41	28	37
v tom ve věku:										
do 9 let	6	5	2	7	5	5	9	7	12	3
10 - 14	1	5	1	2	3	3	3	5	3	2
15 - 19	3	1	2	5	3	3	2	5	1	2
20 - 24	3	3	4	6	8	10	9	7	6	8
25 - 29	15	4	3	7	6	10	11	18	5	21
30 - 34	5	10	3	5	3	14	11	14	11	26
35 - 39	6	3	-	3	5	4	6	11	6	12
40 - 49	7	5	8	7	11	10	8	18	7	26
50 - 59	5	8	3	2	4	8	3	9	6	11
60 - 69	6	4	4	1	3	2	4	1	2	4
70 - 79	3	-	1	3	-	3	-	-	-	3
80 a více let	-	2	3	-	-	1	-	3	1	2

Pohyb obyvatel v Městské části Praha-Zbraslav

	2001	2002	2003	2004	2005	2006	2007	2008	2009	2010
Stav obyvatel k 31.12.	7 847	7 879	7 926	8 049	8 265	8 377	8 731	9 186	9 420	9 438
z toho ženy :	3 991	4 003	3 998	4 027	4 097	4 186	4 377	4 637	4 770	4 811
v tom podle věku:										
0 - 14	1 179	1 169	1 162	1 156	1 139	1 182	1 293	1 400	1 488	1 546
15 - 64	5 635	5 658	5 707	5 842	6 042	6 077	6 286	6 574	6 649	6 549
65 a více let	1 033	1 052	1 057	1 051	1 084	1 118	1 152	1 212	1 283	1 343
Stav obyvatel k 1.7.	7 841	7 895	7 904	7 985	8 174	8 284	8 584	9 040	9 331	9 406
z toho ženy :	4 003	4 023	4 003	4 012	4 067	4 127	4 293	4 554	4 717	4 777
Průměrný věk	39,3	39,5	39,7	39,8	40,0	39,9	39,7	39,5	39,5	39,6
Sňatky	39	64	40	42	31	49	54	45	57	48
v tom podle rodinného stavu snoubenců:										
ženich										
svobodný	31	45	26	31	22	37	40	34	37	36
rozvedený	8	18	13	11	8	12	14	11	18	12
ovdovělý	-	1	1	-	1	-	-	-	2	-
nevěsta										
svobodná	30	48	31	34	23	37	42	36	39	36
rozvedená	7	15	9	8	8	12	12	9	18	11
ovdovělá	2	1	-	-	-	-	-	-	-	1
oba										
svobodní	29	41	23	29	20	33	34	32	31	32
v tom podle pořadí sňatku:										
ženich										
první	31	45	26	31	22	37	40	34	37	36
druhý	6	15	11	10	7	9	13	9	17	7
třetí a další	2	4	3	1	2	3	1	2	3	5
nevěsta										
první	30	48	31	34	23	37	42	36	39	36
druhý	7	15	7	5	7	11	11	8	13	11
třetí a další	2	1	2	3	1	1	1	1	5	1
Rozvody	38	23	30	32	36	27	30	25	31	30
v tom podle pořadí rozvodu:										
muži										
první	32	18	24	25	30	18	24	20	24	24
druhý	6	5	6	6	6	7	4	4	7	5
třetí a další	-	-	-	1	-	2	2	1	-	1
ženy										
první	32	16	26	24	30	23	25	21	25	22
druhý	6	7	4	8	6	4	4	2	4	7
třetí a další	-	-	-	-	-	-	1	2	2	1
v tom podle délky trvání manželství:										
0 - 4 let	9	3	-	8	7	7	4	8	8	7
5 - 9	9	4	6	6	10	3	7	4	3	7
10 - 14	8	4	10	7	4	5	3	4	7	4
15 a více let	12	12	14	11	15	12	16	9	13	12
v tom podle počtu nezletilých dětí:										
bez dětí	16	11	10	16	15	12	13	19	17	15
1	14	7	10	6	11	10	7	2	8	4
2	6	4	10	9	10	4	7	4	6	8
3 a více	2	1	-	1	-	1	3	-	-	3
Narození celkem	88	63	78	89	74	92	117	108	129	128
Živě narození	86	63	77	88	74	91	116	108	129	127
v tom:										
muži	44	34	35	42	44	44	58	49	57	64
ženy	42	29	42	46	30	47	58	59	72	63
v tom podle pořadí dítěte:										
první	32	30	37	50	37	51	59	65	70	58
druhé	40	30	31	29	32	31	44	40	48	56
třetí	11	3	6	7	4	7	12	2	10	11
čtvrté a další	3	-	3	2	1	2	1	1	1	2
v tom podle věku matky :										
do 14 let	-	-	-	-	-	-	-	-	-	-
15 - 19	2	1	1	2	-	4	-	2	3	1
20 - 24	12	8	9	14	2	3	5	3	8	5
25 - 29	36	30	32	33	36	28	44	35	31	28
30 - 34	20	20	27	30	25	42	53	55	59	67
35 - 39	15	4	8	7	10	14	14	12	26	24
40 a více let	1	-	-	2	1	-	-	1	2	2
v tom podle rodinného stavu matky :										
svobodná	12	6	9	16	11	20	17	26	22	30
v daná	69	56	66	66	60	66	94	80	100	89
rozvedená	5	1	2	6	3	5	5	2	7	8
ovdovělá	-	-	-	-	-	-	-	-	-	-

	2001	2002	2003	2004	2005	2006	2007	2008	2009	2010
Potraty	-	-	-	-	-	2	3	2	4	7
v tom podle druhu:										
samovolné	.	.	-	-	-	-	-	1	2	2
umělé přerušení těhotenství	.	.	-	-	-	2	3	1	2	5
v tom podle věku ženy:										
do 14 let	.	.	-	-	-	-	-	-	-	-
15 - 19	.	.	-	-	-	-	-	-	-	-
20 - 24	.	.	-	-	-	1	1	-	-	2
25 - 29	.	.	-	-	-	-	-	1	1	1
30 - 34	.	.	-	-	-	1	-	-	1	2
35 - 39	.	.	-	-	-	-	1	1	-	1
40 a více let	.	.	-	-	-	-	1	-	2	1
umělá přerušení těhotenství										
v tom podle pořadí:										
první	.	.	-	-	-	-	1	1	2	4
druhé	.	.	-	-	-	2	2	-	-	1
třetí	.	.	-	-	-	-	-	-	-	-
čtvrté a další	.	.	-	-	-	-	-	-	-	-
z toho ze zdravotních důvodů:	.	.	-	-	-	1	2	-	2	2
Zemřeli celkem	76	72	87	67	66	81	67	79	78	80
v tom ve věku:										
0 let	-	-	-	-	-	-	-	-	1	-
z toho do 28 dní	-	-	-	-	-	-	-	-	-	-
1 - 4	-	-	-	-	-	-	-	-	-	-
5 - 9	-	-	-	-	-	-	-	-	-	-
10 - 14	-	-	-	-	-	-	-	-	-	-
15 - 19	-	1	-	-	-	-	-	-	-	-
20 - 29	-	-	-	1	-	1	1	1	2	-
30 - 39	-	1	1	-	-	2	-	2	1	1
40 - 49	4	7	3	2	2	2	2	4	4	-
50 - 59	8	8	11	7	2	10	5	8	6	2
60 - 64	4	4	6	2	6	9	4	9	6	6
65 - 69	2	7	8	3	11	7	7	4	6	13
70 - 74	12	12	10	11	9	6	6	4	4	7
75 - 79	15	11	19	12	14	15	8	10	12	15
80 - 84	11	11	11	15	9	16	18	16	11	15
85 a více let	20	10	18	14	13	13	16	21	25	21
Přistěhovalí	279	313	307	387	654	541	693	710	451	362
z toho ženy:	126	141	121	150	278	259	337	363	226	195
v tom ve věku:										
do 9 let	43	37	30	25	63	62	86	101	65	57
10 - 14	15	9	9	11	15	8	18	15	9	10
15 - 19	18	7	5	12	15	20	20	20	15	8
20 - 24	30	24	16	19	78	52	49	59	38	25
25 - 29	61	42	42	43	148	133	155	141	72	55
30 - 34	35	36	25	27	84	101	121	125	70	69
35 - 39	16	19	14	21	67	50	78	65	47	38
40 - 49	24	27	22	24	91	68	68	80	59	42
50 - 59	24	21	19	19	35	32	47	53	45	30
60 - 69	4	12	8	14	21	8	40	36	23	15
70 - 79	6	5	3	4	19	5	8	8	3	7
80 a více let	-	2	3	3	18	2	3	7	5	6
Vystěhovalí	262	272	250	285	446	439	388	284	268	391
z toho ženy:	128	125	121	139	202	180	174	124	120	182
v tom ve věku:										
do 9 let	42	27	35	28	39	33	22	22	33	58
10 - 14	17	11	6	14	20	8	9	14	11	14
15 - 19	8	11	9	9	13	17	11	13	3	12
20 - 24	30	29	24	18	53	44	37	25	20	19
25 - 29	33	34	39	38	78	83	75	56	52	47
30 - 34	27	21	24	16	58	73	62	41	47	62
35 - 39	19	15	16	25	38	40	42	23	26	38
40 - 49	16	25	26	28	67	84	60	40	35	73
50 - 59	11	14	23	21	38	33	42	28	26	43
60 - 69	6	11	9	13	28	17	19	17	10	18
70 - 79	4	10	3	7	11	3	6	4	4	2
80 a více let	-	5	5	5	3	4	3	1	1	5

Pohyb obyvatel v Městské části Praha 17

	2001	2002	2003	2004	2005	2006	2007	2008	2009	2010
Stav obyvatel k 31.12.	23 063	23 318	23 463	23 828	24 391	24 545	25 150	25 365	25 522	25 542
z toho ženy :	11 848	11 997	12 075	12 297	12 580	12 623	12 907	12 973	13 003	13 033
v tom podle věku:										
0 - 14	3 950	3 753	3 577	3 460	3 369	3 279	3 286	3 279	3 253	3 310
15 - 64	17 413	17 873	18 165	18 610	19 182	19 381	19 865	19 984	19 994	19 781
65 a více let	1 700	1 692	1 721	1 758	1 840	1 885	1 999	2 102	2 275	2 451
Stav obyvatel k 1.7.	23 178	23 209	23 320	23 523	24 071	24 509	24 863	25 267	25 493	25 538
z toho ženy :	11 923	11 916	11 997	12 108	12 427	12 625	12 754	12 955	13 005	13 007
Průměrný věk	35,6	36,0	36,5	36,8	37,2	37,6	37,8	38,2	38,6	39,0
Sňatky	117	129	114	113	118	141	148	120	105	131
v tom podle rodinného stavu snoubenců:										
ženich										
svobodný	78	87	77	78	78	92	104	86	78	103
rozvedený	39	40	34	33	37	46	42	34	26	27
ovdovělý	-	2	3	2	3	3	2	-	1	1
nevěsta										
svobodná	85	93	81	76	84	97	104	93	86	101
rozvedená	31	33	32	35	31	42	42	27	16	27
ovdovělá	1	3	1	2	3	2	2	-	3	3
oba										
svobodní	72	71	65	65	71	80	90	77	72	94
v tom podle pořadí sňatku:										
ženich										
první	78	87	77	78	78	92	104	86	78	103
druhý	31	37	33	30	31	37	33	31	24	27
třetí a další	8	5	4	5	9	12	11	3	3	1
nevěsta										
první	85	93	81	76	84	97	104	93	86	101
druhý	27	30	26	26	29	37	39	23	15	25
třetí a další	5	6	7	11	5	7	5	4	4	5
Rozvody	95	99	127	92	97	87	81	66	41	68
v tom podle pořadí rozvodu:										
muži										
první	72	88	93	75	68	67	61	50	35	52
druhý	20	9	31	15	26	20	15	14	6	14
třetí a další	3	2	3	2	3	-	5	2	-	2
ženy										
první	79	84	98	70	72	68	59	52	35	55
druhý	14	14	28	18	21	15	18	14	6	9
třetí a další	2	1	1	4	4	4	4	-	-	4
v tom podle délky trvání manželství:										
0 - 4 let	20	18	15	13	20	10	22	16	9	15
5 - 9	31	20	32	19	16	19	13	13	3	12
10 - 14	11	18	32	21	17	13	10	7	5	13
15 a více let	33	43	48	39	44	45	36	30	24	28
v tom podle počtu nezletilých dětí:										
bez dětí	37	38	42	33	44	36	44	31	27	36
1	33	32	54	37	33	43	28	20	10	20
2	23	26	28	20	17	8	9	15	4	10
3 a více	2	3	3	2	3	-	-	-	-	2
Narození celkem	159	201	202	202	225	231	269	277	256	281
Živě narození	159	201	201	201	225	231	269	277	254	281
v tom:										
muži	85	101	91	102	109	122	140	147	125	150
ženy	74	100	110	99	116	109	129	130	129	131
v tom podle pořadí dítěte:										
první	80	101	98	115	130	126	154	168	157	158
druhé	55	76	68	63	65	82	97	81	74	94
třetí	13	18	25	19	25	18	14	18	19	26
čtvrté a další	11	6	10	4	5	5	4	10	4	3
v tom podle věku matky :										
do 14 let	-	-	-	-	-	-	-	-	-	-
15 - 19	1	9	5	2	10	4	10	2	3	5
20 - 24	29	29	28	26	33	26	25	28	27	22
25 - 29	67	81	87	83	82	85	94	82	77	87
30 - 34	41	62	50	56	73	88	108	126	115	128
35 - 39	16	13	22	25	24	23	24	31	25	34
40 a více let	5	7	9	9	3	5	8	8	7	5
v tom podle rodinného stavu matky :										
svobodná	31	38	23	45	62	62	69	69	72	84
vdaná	121	145	161	140	151	148	180	194	165	179
rozvedená	6	18	16	15	10	21	19	14	16	18
ovdovělá	1	-	1	1	2	-	1	-	1	-

	2001	2002	2003	2004	2005	2006	2007	2008	2009	2010
Potraty	.	.	-	1	17	2	14	20	22	29
v tom podle druhu:										
samovolné	.	.	-	-	5	-	5	7	2	5
umělé přerušeni těhotenství	.	.	-	1	12	2	9	13	20	22
v tom podle věku ženy:										
do 14 let	.	.	-	-	-	-	-	-	-	-
15 - 19	.	.	-	1	2	-	3	1	4	2
20 - 24	.	.	-	-	3	-	1	3	3	4
25 - 29	.	.	-	-	3	2	2	3	3	5
30 - 34	.	.	-	-	6	-	3	6	5	7
35 - 39	.	.	-	-	-	-	3	4	2	4
40 a více let	.	.	-	-	3	-	2	3	5	7
umělá přerušeni těhotenství										
v tom podle pořadí:										
první	.	.	-	1	6	1	5	8	13	15
druhé	.	.	-	-	3	1	1	4	3	2
třetí	.	.	-	-	2	-	1	1	3	2
čtvrté a další	.	.	-	-	1	-	2	-	1	3
z toho ze zdravotních důvodů:	.	.	-	-	3	-	-	1	4	5
Zemřeli celkem	143	158	136	134	132	139	113	148	152	158
v tom ve věku:										
0 let	1	1	2	-	-	1	-	-	-	-
z toho do 28 dní	1	1	1	-	-	1	-	-	-	-
1 - 4	-	-	-	-	-	-	-	-	1	-
5 - 9	-	-	-	-	-	-	-	-	-	-
10 - 14	-	1	-	-	-	-	1	-	-	-
15 - 19	-	1	-	4	1	2	1	1	-	-
20 - 29	3	4	3	3	1	1	1	2	3	2
30 - 39	3	2	2	2	4	3	-	3	4	4
40 - 49	4	8	14	6	6	8	8	4	8	3
50 - 59	18	22	27	20	24	17	12	23	23	23
60 - 64	14	11	4	11	16	15	10	17	17	20
65 - 69	13	15	5	10	7	13	7	7	14	16
70 - 74	18	11	14	14	12	7	12	10	15	11
75 - 79	26	31	22	15	19	20	18	20	12	24
80 - 84	22	15	23	24	24	27	21	26	22	32
85 a více let	21	36	20	25	18	25	22	35	33	23
Přistěhovalí	629	1 074	848	1 003	1 353	1 169	1 560	1 209	1 173	1 151
z toho ženy:	320	552	436	536	673	568	795	580	543	560
v tom ve věku:										
do 9 let	80	103	62	120	135	133	177	136	114	137
10 - 14	36	66	44	36	58	50	66	34	42	33
15 - 19	34	40	35	31	69	51	67	51	50	65
20 - 24	70	77	66	72	152	129	216	137	132	98
25 - 29	120	146	139	170	240	229	302	228	208	180
30 - 34	83	110	83	101	189	164	237	178	174	189
35 - 39	50	93	61	52	123	109	139	119	118	117
40 - 49	56	105	72	71	197	172	178	178	185	147
50 - 59	42	55	59	66	115	83	115	78	79	102
60 - 69	17	26	25	27	41	27	40	50	32	41
70 - 79	27	13	19	13	23	16	10	12	22	25
80 a více let	6	8	8	11	11	6	13	8	17	17
Vystěhovalí	822	862	768	705	883	1 107	1 111	1 123	1 118	1 254
z toho ženy:	424	426	396	343	434	573	579	571	573	592
v tom ve věku:										
do 9 let	91	101	87	68	91	113	134	127	152	146
10 - 14	50	54	33	26	37	49	60	58	41	44
15 - 19	55	44	50	36	53	56	53	51	41	50
20 - 24	97	73	61	65	91	111	120	112	111	106
25 - 29	107	106	93	98	132	189	167	176	184	200
30 - 34	61	74	71	49	121	148	159	162	156	217
35 - 39	61	57	60	58	84	119	99	96	98	121
40 - 49	106	97	79	88	133	156	167	164	149	171
50 - 59	74	53	87	63	82	101	95	126	114	127
60 - 69	21	24	31	30	38	44	45	32	56	47
70 - 79	12	10	9	6	11	13	6	11	7	16
80 a více let	5	3	6	6	10	8	6	8	9	9

Pohyb obyvatel v Městské části Praha-Zličín

	2001	2002	2003	2004	2005	2006	2007	2008	2009	2010
Stav obyvatel k 31.12.	2 961	2 965	3 097	3 197	3 244	3 337	3 501	3 972	4 464	5 067
z toho ženy :	1 527	1 529	1 524	1 575	1 554	1 585	1 655	1 884	2 160	2 465
v tom podle věku:										
0 - 14	420	402	387	404	382	383	406	466	563	704
15 - 64	2 202	2 222	2 367	2 400	2 448	2 529	2 640	3 025	3 400	3 832
65 a více let	339	341	343	393	414	425	455	481	501	531
Stav obyvatel k 1.7.	3 009	2 963	3 017	3 159	3 225	3 216	3 386	3 748	4 267	4 777
z toho ženy :	1 539	1 526	1 517	1 555	1 565	1 563	1 591	1 773	2 025	2 312
Průměrný věk	38,9	39,0	39,0	39,5	40,0	40,1	39,9	39,1	38,4	37,7
Sňatky	16	15	12	22	11	17	21	19	19	24
v tom podle rodinného stavu snoubenců:										
ženich										
svobodný	13	9	8	14	6	11	14	10	15	14
rozvedený	3	6	3	8	5	6	7	9	4	9
ovdovělý	-	-	1	-	-	-	-	-	-	1
nevěsta										
svobodná	11	11	10	16	9	15	15	14	16	17
rozvedená	5	4	2	6	2	2	6	5	3	7
ovdovělá	-	-	-	-	-	-	-	-	-	-
oba										
svobodní	11	8	8	13	6	10	13	10	13	14
v tom podle pořadí sňatku:										
ženich										
první	13	9	8	14	6	11	14	10	15	14
druhý	3	5	3	8	4	5	4	8	4	9
třetí a další	-	1	1	-	1	1	3	1	-	1
nevěsta										
první	11	11	10	16	9	15	15	14	16	17
druhý	5	4	1	5	1	2	6	3	3	5
třetí a další	-	-	1	1	1	-	-	2	-	2
Rozvody	17	13	13	11	6	7	11	11	12	10
v tom podle pořadí rozvodu:										
muži										
první	15	10	10	7	5	6	11	10	9	10
druhý	2	3	3	4	-	1	-	1	3	-
třetí a další	-	-	-	-	1	-	-	-	-	-
ženy										
první	15	11	11	8	6	5	11	11	8	10
druhý	2	2	2	3	-	2	-	-	3	-
třetí a další	-	-	-	-	-	-	-	-	1	-
v tom podle délky trvání manželství:										
0 - 4 let	2	4	3	3	1	-	5	2	6	2
5 - 9	8	1	5	-	1	2	2	1	1	1
10 - 14	1	3	-	3	-	1	-	-	1	-
15 a více let	6	5	5	5	4	4	4	8	4	7
v tom podle počtu nezletilých dětí:										
bez dětí	8	7	9	6	4	4	5	9	7	4
1	7	2	4	4	-	-	4	1	3	3
2	2	4	-	1	-	3	2	1	2	2
3 a více	-	-	-	-	2	-	-	-	-	1
Narození celkem	22	27	29	33	29	33	29	46	57	78
Živě narození	22	27	29	33	29	33	29	46	57	78
v tom:										
muži	13	16	15	22	13	21	17	24	31	45
ženy	9	11	14	11	16	12	12	22	26	33
v tom podle pořadí dítěte:										
první	9	17	17	17	18	21	17	24	28	51
druhé	12	6	9	11	6	8	9	19	21	24
třetí	1	2	3	5	5	4	3	3	7	2
čtvrté a další	-	2	-	-	-	-	-	-	1	1
v tom podle věku matky :										
do 14 let	-	-	-	-	-	-	-	-	-	-
15 - 19	-	1	1	1	-	-	-	3	-	-
20 - 24	4	6	5	-	2	4	2	3	3	3
25 - 29	12	12	13	14	13	15	15	9	16	28
30 - 34	4	7	5	13	10	9	9	23	28	39
35 - 39	2	-	4	5	3	5	3	6	9	7
40 a více let	-	1	1	-	1	-	-	2	1	1
v tom podle rodinného stavu matky :										
svobodná	5	6	6	4	2	10	10	9	11	18
v daná	14	20	22	27	25	22	17	31	40	57
rozvedená	2	-	1	2	2	1	2	6	5	3
ovdovělá	1	1	-	-	-	-	-	-	1	-

	2001	2002	2003	2004	2005	2006	2007	2008	2009	2010
Potraty	-	-	-	-	3	-	1	2	1	3
v tom podle druhu:										
samovolné	.	.	-	-	1	-	1	-	-	1
umělé přerušeni těhotenství	.	.	-	-	2	-	-	2	1	2
v tom podle věku ženy:										
do 14 let	.	.	-	-	-	-	-	-	-	-
15 - 19	.	.	-	-	-	-	-	-	-	-
20 - 24	.	.	-	-	1	-	-	1	-	-
25 - 29	.	.	-	-	-	-	-	-	-	2
30 - 34	.	.	-	-	2	-	-	-	-	-
35 - 39	.	.	-	-	-	-	-	-	1	1
40 a více let	.	.	-	-	-	-	1	1	-	-
umělá přerušeni těhotenství										
v tom podle pořadí:										
první	.	.	-	-	-	-	-	-	-	2
druhé	.	.	-	-	1	-	-	1	-	-
třetí	.	.	-	-	1	-	-	-	-	-
čtvrté a další	.	.	-	-	-	-	-	1	1	-
z toho ze zdravotních důvodů:	.	.	-	-	-	-	-	-	-	1
Zemřeli celkem	23	24	26	17	28	24	25	31	29	38
v tom ve věku:										
0 let	1	-	-	-	-	-	-	-	-	-
z toho do 28 dní	1	-	-	-	-	-	-	-	-	-
1 - 4	-	-	-	-	-	-	-	-	-	-
5 - 9	-	-	-	-	-	-	-	-	-	-
10 - 14	-	-	-	-	-	-	-	-	-	-
15 - 19	-	-	-	-	-	-	-	-	-	-
20 - 29	1	1	1	-	1	1	-	2	-	-
30 - 39	-	1	-	-	1	-	-	1	2	-
40 - 49	1	-	-	-	2	-	1	1	-	-
50 - 59	3	1	3	4	5	4	7	3	2	5
60 - 64	1	3	1	-	2	1	1	4	2	2
65 - 69	1	1	2	4	2	3	1	-	2	4
70 - 74	6	1	1	1	3	2	5	3	6	6
75 - 79	3	5	7	1	6	3	3	4	3	8
80 - 84	1	8	9	5	4	4	2	4	4	7
85 a více let	5	3	2	2	2	6	5	9	8	6
Přistěhovalí	87	233	312	289	307	406	470	639	701	848
z toho ženy:	43	63	58	102	58	101	142	287	345	421
v tom ve věku:										
do 9 let	12	12	5	12	8	9	25	48	75	94
10 - 14	1	8	4	3	3	1	10	7	21	35
15 - 19	3	7	4	5	12	18	30	16	32	37
20 - 24	8	15	21	20	50	69	72	84	56	69
25 - 29	14	26	21	24	63	67	76	144	142	141
30 - 34	11	22	16	15	40	55	75	123	112	125
35 - 39	10	11	11	7	21	47	47	60	77	116
40 - 49	9	15	28	10	69	89	81	91	102	115
50 - 59	8	2	3	10	26	36	39	42	50	61
60 - 69	4	1	2	8	11	8	10	17	29	37
70 - 79	2	-	-	18	1	5	2	5	4	14
80 a více let	-	1	3	15	3	2	3	2	1	4
Vystěhovalí	153	232	183	205	261	322	310	183	237	285
z toho ženy:	59	61	65	56	81	74	69	68	83	125
v tom ve věku:										
do 9 let	8	18	16	4	26	9	9	12	25	28
10 - 14	4	8	3	2	4	2	5	2	3	3
15 - 19	12	8	7	3	7	9	7	4	3	8
20 - 24	12	7	13	8	33	42	39	15	27	24
25 - 29	24	13	15	18	53	54	67	40	37	57
30 - 34	5	18	7	11	35	46	37	27	35	44
35 - 39	7	8	4	5	24	35	34	14	20	33
40 - 49	11	16	12	9	46	71	58	39	42	42
50 - 59	5	12	13	14	27	44	47	21	34	30
60 - 69	7	3	4	6	6	5	4	7	6	14
70 - 79	1	-	3	1	-	3	1	-	3	-
80 a více let	2	2	1	1	-	2	2	2	2	2

Pohyb obyvatel v Městské části Praha 18

	2001	2002	2003	2004	2005	2006	2007	2008	2009	2010
Stav obyvatel k 31.12.	14 192	14 240	14 311	14 438	14 721	15 325	16 083	16 433	17 063	17 193
z toho ženy :	7 165	7 181	7 216	7 299	7 466	7 777	8 157	8 285	8 587	8 623
v tom podle věku:										
0 - 14	1 886	1 805	1 755	1 696	1 728	1 834	1 970	2 018	2 168	2 281
15 - 64	10 987	11 058	11 140	11 282	11 470	11 923	12 470	12 705	13 097	13 015
65 a více let	1 319	1 377	1 416	1 460	1 523	1 568	1 643	1 710	1 798	1 897
Stav obyvatel k 1.7.	14 218	14 180	14 209	14 352	14 513	15 075	15 719	16 252	16 802	17 143
z toho ženy :	7 154	7 150	7 186	7 239	7 337	7 646	7 960	8 232	8 448	8 630
Průměrný věk	38,3	38,8	39,1	39,4	39,5	39,3	39,1	39,1	39,0	39,1
Sňatky	89	79	82	112	114	111	145	102	97	96
v tom podle rodinného stavu snoubenců:										
ženich svobodný	65	50	57	84	74	88	108	74	67	73
rozvedený	23	26	25	27	37	22	36	26	29	23
ovdovělý	1	3	-	1	3	1	1	2	1	-
nevěsta svobodná	66	56	54	84	86	86	116	75	81	71
rozvedená	23	21	25	27	25	25	27	26	14	24
ovdovělá	-	2	3	1	3	-	2	1	2	1
oba svobodní	54	43	49	70	69	80	99	62	62	62
v tom podle pořadí sňatku:										
ženich první	65	50	57	84	74	88	108	74	67	73
druhý	18	23	17	24	35	16	35	24	21	19
třetí a další	6	6	8	4	5	7	2	4	9	4
nevěsta první	66	56	54	84	86	86	116	75	81	71
druhý	20	17	24	26	23	20	26	20	12	24
třetí a další	3	6	4	2	5	5	3	7	4	1
Rozvody	61	67	49	47	51	44	59	63	51	62
v tom podle pořadí rozvodu:										
muži první	42	46	41	37	42	33	44	50	38	53
druhý	18	19	8	10	8	10	14	12	12	8
třetí a další	1	2	-	-	1	1	1	1	1	1
ženy první	52	50	37	40	43	37	40	54	41	55
druhý	7	14	12	7	6	7	18	8	10	7
třetí a další	2	3	-	-	2	-	1	1	-	-
v tom podle délky trvání manželství:										
0 - 4 let	11	20	7	8	11	11	21	22	21	20
5 - 9	11	17	12	10	9	10	11	13	8	13
10 - 14	11	7	8	9	7	7	8	7	4	8
15 a více let	28	23	22	20	24	16	19	21	18	21
v tom podle počtu nezletilých dětí:										
bez dětí	22	29	17	21	22	17	37	37	26	39
1	21	30	24	13	17	21	16	16	15	14
2	16	7	7	11	10	5	6	10	10	9
3 a více	2	1	1	2	2	1	-	-	-	-
Narození celkem	118	102	101	127	173	202	238	248	281	252
Živě narození	118	101	101	127	173	202	237	247	281	252
v tom:										
muži	52	53	52	69	71	112	125	133	141	140
ženy	66	48	49	58	102	90	112	114	140	112
v tom podle pořadí dítěte:										
první	65	64	62	92	122	129	146	154	163	137
druhé	41	31	35	27	38	65	79	79	101	102
třetí	8	2	4	6	9	7	11	11	14	12
čtvrté a další	4	4	-	2	4	1	1	3	3	1
v tom podle věku matky :										
do 14 let	-	-	-	-	-	-	-	-	-	-
15 - 19	5	2	3	5	6	3	5	1	-	1
20 - 24	27	25	12	19	18	21	21	14	18	20
25 - 29	49	53	54	58	84	86	90	82	73	58
30 - 34	26	14	22	33	56	78	98	120	148	137
35 - 39	10	7	10	10	6	13	20	28	40	31
40 a více let	1	-	-	2	3	1	3	2	2	5
v tom podle rodinného stavu matky :										
svobodná	22	14	20	36	47	47	66	65	84	79
vdaná	91	78	80	88	114	142	160	169	187	163
rozvedená	5	9	1	3	11	12	11	12	10	8
ovdovělá	-	-	-	-	1	1	-	1	-	2

	2001	2002	2003	2004	2005	2006	2007	2008	2009	2010
Potraty	.	.	-	1	-	-	2	8	3	4
v tom podle druhu:										
samovolné	.	.	-	-	-	-	1	2	2	2
umělé přerušení těhotenství	.	.	-	1	-	-	1	6	1	2
v tom podle věku ženy:										
do 14 let	.	.	-	-	-	-	-	-	-	-
15 - 19	.	.	-	-	-	-	-	-	-	-
20 - 24	.	.	-	-	-	-	1	-	-	1
25 - 29	.	.	-	-	-	-	1	5	1	2
30 - 34	.	.	-	-	-	-	-	3	1	1
35 - 39	.	.	-	-	-	-	-	-	1	-
40 a více let	.	.	-	1	-	-	-	-	-	-
umělá přerušení těhotenství										
v tom podle pořadí:										
první	.	.	-	-	-	-	1	3	1	2
druhé	.	.	-	-	-	-	-	1	-	-
třetí	.	.	-	1	-	-	-	2	-	-
čtvrté a další	.	.	-	-	-	-	-	-	-	-
z toho ze zdravotních důvodů:	.	.	-	1	-	-	-	-	-	-
Zemřeli celkem	85	96	111	96	114	97	111	124	97	100
v tom ve věku:										
0 let	1	1	-	-	-	1	1	1	1	-
z toho do 28 dní	1	1	-	-	-	-	-	1	-	-
1 - 4	-	-	-	-	-	-	-	-	-	-
5 - 9	-	-	-	-	-	-	-	-	-	-
10 - 14	-	-	-	-	-	-	-	-	-	-
15 - 19	3	-	1	1	-	1	-	1	-	-
20 - 29	-	3	-	1	3	3	3	5	2	1
30 - 39	-	3	1	2	-	2	3	4	3	3
40 - 49	7	6	3	5	9	5	2	9	2	4
50 - 59	13	13	20	19	19	15	15	11	9	15
60 - 64	7	13	11	8	12	12	19	11	15	13
65 - 69	10	13	13	8	8	9	8	12	10	12
70 - 74	10	5	18	10	13	13	15	10	14	5
75 - 79	11	13	17	23	14	7	13	24	17	15
80 - 84	8	16	16	12	21	15	18	22	14	16
85 a více let	15	10	11	7	15	14	14	14	10	16
Přistěhovalí	306	474	475	632	847	1 183	1 361	1 190	1 398	1 139
z toho ženy:	170	218	224	336	437	604	655	556	653	521
v tom ve věku:										
do 9 let	37	44	61	58	72	114	135	90	107	121
10 - 14	12	20	19	17	20	45	44	33	30	25
15 - 19	15	22	20	15	21	36	47	62	52	36
20 - 24	50	45	49	50	87	103	131	143	204	110
25 - 29	76	84	94	160	262	341	324	270	283	241
30 - 34	27	45	64	105	172	254	265	218	253	207
35 - 39	21	23	41	40	57	99	140	135	141	125
40 - 49	30	48	25	29	67	90	150	131	185	162
50 - 59	19	27	23	31	54	55	79	75	95	80
60 - 69	3	16	11	12	23	24	30	27	30	25
70 - 79	8	11	4	10	7	13	9	2	14	5
80 a více let	4	3	7	7	5	9	7	4	4	2
Vystěhovalí	423	431	394	536	623	684	729	963	952	1 161
z toho ženy:	203	206	187	272	318	342	339	490	451	555
v tom ve věku:										
do 9 let	45	51	43	52	56	80	109	128	117	141
10 - 14	13	19	12	18	28	23	24	26	18	28
15 - 19	29	23	26	32	24	26	27	38	26	48
20 - 24	58	47	40	57	61	60	61	85	79	102
25 - 29	59	66	63	79	117	124	116	168	159	169
30 - 34	35	39	37	68	78	109	109	170	170	198
35 - 39	22	25	18	38	53	34	75	75	94	143
40 - 49	42	45	55	54	92	93	80	100	128	152
50 - 59	42	37	45	43	81	81	84	105	89	105
60 - 69	14	16	11	19	24	30	32	52	48	58
70 - 79	6	6	3	8	6	20	9	13	18	8
80 a více let	2	2	4	7	3	4	3	3	6	9

Pohyb obyvatel v Městské části Praha-Čakovice

	2001	2002	2003	2004	2005	2006	2007	2008	2009	2010
Stav obyvatel k 31.12.	5 629	5 769	5 954	6 101	6 371	6 717	7 450	8 644	9 611	10 112
z toho ženy :	2 937	3 025	3 106	3 166	3 265	3 409	3 723	4 241	4 669	4 902
v tom podle věku:										
0 - 14	835	885	924	952	967	1 013	1 105	1 355	1 546	1 727
15 - 64	3 861	3 958	4 102	4 220	4 471	4 769	5 396	6 310	7 030	7 290
65 a více let	933	926	928	929	933	935	949	979	1 035	1 095
Stav obyvatel k 1.7.	5 668	5 684	5 818	6 037	6 229	6 529	6 857	8 094	9 249	9 905
z toho ženy :	2 954	2 980	3 052	3 136	3 215	3 323	3 495	4 013	4 514	4 804
Průměrný věk	40,7	40,5	40,4	40,3	40,2	39,8	39,0	37,6	37,1	36,9
Sňatky	33	31	30	26	35	37	29	41	62	49
v tom podle rodinného stavu snoubenců:										
ženich										
svobodný	22	23	26	17	23	31	19	32	52	37
rozvedený	10	8	4	7	12	6	10	9	10	12
ovdovělý	1	-	-	2	-	-	-	-	-	-
nevěsta										
svobodná	22	25	23	20	24	31	23	34	56	35
rozvedená	11	6	7	6	9	5	5	7	6	13
ovdovělá	-	-	-	-	2	1	1	-	-	1
oba										
svobodní	18	19	22	16	18	28	18	26	49	30
v tom podle pořadí sňatku:										
ženich										
první	22	23	26	17	23	31	19	32	52	37
druhý	11	8	3	8	11	4	8	9	10	12
třetí a další	-	-	1	1	1	2	2	-	-	-
nevěsta										
první	22	25	23	20	24	31	23	34	56	35
druhý	11	6	4	4	10	5	4	7	5	12
třetí a další	-	-	3	2	1	1	2	-	1	2
Rozvody	26	20	26	13	23	19	17	25	21	37
v tom podle pořadí rozvodu:										
muži										
první	18	17	20	12	19	12	14	19	18	26
druhý	7	3	6	1	3	7	3	5	3	10
třetí a další	1	-	-	-	1	-	-	1	-	1
ženy										
první	20	16	24	11	20	16	13	16	15	29
druhý	6	4	2	2	3	2	2	9	6	7
třetí a další	-	-	-	-	-	1	2	-	-	1
v tom podle délky trvání manželství:										
0 - 4 let	8	6	5	3	5	3	3	5	9	9
5 - 9	9	5	4	4	6	3	6	7	5	8
10 - 14	4	3	5	2	3	3	2	6	4	5
15 a více let	5	6	12	4	9	10	6	7	3	15
v tom podle počtu nezletilých dětí:										
bez dětí	13	9	10	5	10	7	6	9	12	17
1	7	10	10	4	7	9	5	10	7	15
2	6	1	6	4	6	3	5	5	2	4
3 a více	-	-	-	-	-	-	1	1	-	1
Narození celkem	48	54	67	80	74	73	105	131	178	165
Živě narození	48	54	67	80	74	73	105	131	176	165
v tom:										
muži	27	25	34	49	43	38	58	66	90	87
ženy	21	29	33	31	31	35	47	65	86	78
v tom podle pořadí dítěte:										
první	22	33	35	44	32	36	55	85	101	81
druhé	20	15	25	27	33	28	37	38	63	68
třetí	5	5	5	7	7	9	8	8	11	15
čtvrté a další	1	1	2	2	2	-	5	-	1	1
v tom podle věku matky :										
do 14 let	-	-	-	-	-	-	-	-	-	-
15 - 19	-	1	1	1	-	-	1	-	-	2
20 - 24	9	11	8	9	6	3	5	14	14	8
25 - 29	24	21	30	30	30	31	43	48	50	45
30 - 34	9	15	20	32	32	30	47	51	85	76
35 - 39	5	6	8	7	6	7	7	17	24	32
40 a více let	1	-	-	1	-	2	2	1	3	2
v tom podle rodinného stavu matky :										
svobodná	4	7	9	10	15	12	24	33	40	34
v daná	40	43	53	69	56	59	77	90	129	119
rozvedená	4	4	5	1	3	2	4	8	7	12
ovdovělá	-	-	-	-	-	-	-	-	-	-

	2001	2002	2003	2004	2005	2006	2007	2008	2009	2010
Potraty	.	.	-	1	2	-	2	1	11	13
v tom podle druhu:										
samovolné	.	.	-	1	-	-	1	-	2	8
umělé přerušeni těhotenství	.	.	-	-	2	-	1	1	9	5
v tom podle věku ženy:										
do 14 let	.	.	-	-	-	-	-	-	-	-
15 - 19	.	.	-	-	-	-	-	-	1	-
20 - 24	.	.	-	1	-	-	-	-	-	1
25 - 29	.	.	-	-	1	-	-	-	-	2
30 - 34	.	.	-	-	1	-	2	1	5	4
35 - 39	.	.	-	-	-	-	-	-	4	4
40 a více let	.	.	-	-	-	-	-	-	1	2
umělá přerušeni těhotenství										
v tom podle pořadí:										
první	.	.	-	-	1	-	1	1	6	3
druhé	.	.	-	-	1	-	-	-	1	1
třetí	.	.	-	-	-	-	-	-	-	1
čtvrté a další	.	.	-	-	-	-	-	-	2	-
z toho ze zdravotních důvodů:	.	.	-	-	-	-	-	1	1	1
Zemřeli celkem	58	56	52	61	76	65	65	75	67	56
v tom ve věku:										
0 let	-	-	-	-	-	-	-	-	-	-
z toho do 28 dní	-	-	-	-	-	-	-	-	-	-
1 - 4	-	-	-	-	-	-	1	-	-	-
5 - 9	-	1	-	-	-	-	-	-	-	-
10 - 14	-	1	-	-	-	-	-	-	-	-
15 - 19	-	-	-	-	-	-	1	-	-	-
20 - 29	-	-	1	-	3	-	-	1	-	2
30 - 39	2	2	2	-	-	-	-	1	2	-
40 - 49	3	1	1	2	3	3	-	3	-	1
50 - 59	6	6	3	3	7	5	5	6	7	1
60 - 64	4	-	5	3	5	2	7	5	8	4
65 - 69	1	6	4	9	5	2	5	4	4	6
70 - 74	13	8	3	15	7	5	3	4	4	5
75 - 79	12	12	8	9	11	16	15	13	7	10
80 - 84	10	11	14	12	17	19	9	20	20	10
85 a více let	7	8	11	8	18	13	19	18	15	17
Přistěhovalí	218	333	370	284	488	761	1 181	1 634	1 372	1 127
z toho ženy:	107	166	148	123	181	318	508	693	584	448
v tom ve věku:										
do 9 let	29	46	36	27	29	73	98	198	116	133
10 - 14	5	16	15	11	9	20	23	26	22	21
15 - 19	11	10	10	13	13	33	37	31	31	36
20 - 24	33	30	34	21	60	89	136	160	174	92
25 - 29	57	67	58	45	96	144	244	385	283	189
30 - 34	25	39	29	31	81	124	219	363	258	241
35 - 39	17	20	21	25	49	76	132	172	163	149
40 - 49	13	25	26	26	92	132	176	168	188	151
50 - 59	17	22	30	16	47	42	82	97	105	84
60 - 69	6	8	11	5	9	20	25	28	25	20
70 - 79	1	4	4	2	1	4	6	4	5	8
80 a více let	1	-	1	4	2	4	3	2	2	3
Vystěhovalí	241	191	200	156	216	423	488	496	514	735
z toho ženy:	111	80	80	68	86	170	205	191	207	269
v tom ve věku:										
do 9 let	28	14	16	20	19	40	37	34	49	50
10 - 14	6	6	11	8	7	13	14	6	5	10
15 - 19	9	10	5	6	5	8	16	8	15	8
20 - 24	24	9	14	9	21	46	54	40	56	81
25 - 29	31	18	27	20	43	71	82	92	105	142
30 - 34	27	17	22	17	30	62	82	106	84	133
35 - 39	10	13	14	13	28	60	58	51	57	104
40 - 49	17	13	12	11	23	67	70	101	86	118
50 - 59	9	14	10	13	23	39	51	42	39	71
60 - 69	5	5	7	2	8	12	16	11	12	17
70 - 79	3	3	6	3	6	3	6	2	2	-
80 a více let	1	2	2	1	3	2	2	3	4	1

Pohyb obyvatel v Městské části Praha 19

	2001	2002	2003	2004	2005	2006	2007	2008	2009	2010
Stav obyvatel k 31.12.	4 560	4 600	4 640	4 793	4 918	5 164	5 644	6 149	6 436	6 611
z toho ženy :	2 379	2 432	2 449	2 511	2 574	2 716	2 947	3 195	3 316	3 399
v tom podle věku:										
0 - 14	609	621	620	652	680	728	796	906	1 000	1 094
15 - 64	2 962	2 987	3 038	3 163	3 287	3 486	3 870	4 246	4 424	4 496
65 a více let	989	992	982	978	951	950	978	997	1 012	1 021
Stav obyvatel k 1.7.	4 562	4 574	4 620	4 743	4 879	5 002	5 440	5 924	6 297	6 551
z toho ženy :	2 384	2 402	2 447	2 494	2 567	2 611	2 841	3 077	3 258	3 368
Průměrný věk	42,8	42,9	43,0	42,6	42,3	41,7	40,9	39,9	39,4	39,2
Sňatky	25	34	23	32	33	30	31	51	43	35
v tom podle rodinného stavu snoubenců:										
ženich svobodný	21	27	18	26	20	22	24	39	26	26
rozvedený	4	7	5	4	13	8	7	12	16	7
ovdovělý	-	-	-	2	-	-	-	-	1	2
nevěsta svobodná	20	24	19	25	26	21	23	40	36	30
rozvedená	5	9	4	7	6	9	8	10	6	4
ovdovělá	-	1	-	-	1	-	-	1	1	1
oba svobodní	17	22	16	24	19	17	21	34	25	25
v tom podle pořadí sňatku:										
ženich první	21	27	18	26	20	22	24	39	26	26
druhý	4	7	5	5	10	6	6	11	14	9
třetí a další	-	-	-	1	3	2	1	1	3	-
nevěsta první	20	24	19	25	26	21	23	40	36	30
druhý	5	10	2	5	6	9	6	11	6	5
třetí a další	-	-	2	2	1	-	2	-	1	-
Rozvody	11	12	16	11	14	20	15	19	16	26
v tom podle pořadí rozvodu:										
muži první	10	6	12	7	12	16	7	15	14	19
druhý	1	6	3	4	2	4	7	4	2	5
třetí a další	-	-	1	-	-	-	1	-	-	2
ženy první	9	9	14	9	11	19	10	18	12	21
druhý	2	3	2	2	3	1	4	1	3	4
třetí a další	-	-	-	-	-	-	1	-	1	1
v tom podle délky trvání manželství:										
0 - 4 let	2	4	3	2	4	5	3	7	6	11
5 - 9	2	3	2	2	3	4	2	4	2	6
10 - 14	3	3	6	5	1	2	6	1	1	6
15 a více let	4	2	5	2	6	9	4	7	7	3
v tom podle počtu nezletilých dětí:										
bez dětí	5	4	5	3	5	11	5	10	6	13
1	3	4	8	4	6	4	6	6	4	10
2	3	4	3	3	3	5	2	3	5	3
3 a více	-	-	-	1	-	-	2	-	1	-
Narození celkem	48	37	44	57	50	50	84	88	97	112
Živě narození	48	37	44	57	50	50	84	88	97	112
v tom:										
muži	27	12	22	30	21	25	46	51	45	62
ženy	21	25	22	27	29	25	38	37	52	50
v tom podle pořadí dítěte:										
první	29	21	23	33	24	37	46	54	47	54
druhé	16	14	18	20	19	11	30	29	42	48
třetí	2	2	3	4	7	2	8	5	8	8
čtvrté a další	1	-	-	-	-	-	-	-	-	2
v tom podle věku matky :										
do 14 let	-	-	-	-	-	-	-	-	-	-
15 - 19	1	2	-	-	-	-	1	-	-	-
20 - 24	5	8	7	5	9	5	5	7	3	5
25 - 29	29	15	19	27	18	20	24	30	26	33
30 - 34	11	10	16	19	19	22	41	40	51	56
35 - 39	1	1	1	6	4	3	13	9	15	16
40 a více let	1	1	1	-	-	-	-	2	2	2
v tom podle rodinného stavu matky :										
svobodná	5	7	6	6	14	15	19	23	20	28
v daná	37	29	38	50	33	35	62	61	73	82
rozvedená	4	1	-	1	2	-	3	3	4	2
ovdovělá	2	-	-	-	1	-	-	1	-	-

	2001	2002	2003	2004	2005	2006	2007	2008	2009	2010
Potraty				5	8	2	1	2	6	5
v tom podle druhu:										
samovolné				-	-	-	1	-	2	-
umělé přerušeni těhotenství				5	8	2	-	2	4	5
v tom podle věku ženy:										
do 14 let				-	1	-	-	-	-	-
15 - 19				2	-	-	-	-	-	-
20 - 24				2	2	-	-	1	-	-
25 - 29				1	2	1	-	1	2	1
30 - 34				-	2	1	-	-	1	3
35 - 39				-	-	-	1	-	3	-
40 a více let				-	1	-	-	-	-	1
umělá přerušeni těhotenství										
v tom podle pořadí:										
první				4	3	2	-	2	4	5
druhé				1	5	-	-	-	-	-
třetí				-	-	-	-	-	-	-
čtvrté a další				-	-	-	-	-	-	-
z toho ze zdravotních důvodů:				-	1	-	-	-	-	1
Zemřeli celkem	56	59	77	57	68	69	44	68	68	60
v tom ve věku:										
0 let				-	-	-	-	-	-	1
z toho do 28 dní				-	-	-	-	-	-	1
1 - 4				-	-	-	-	-	-	1
5 - 9				-	-	-	-	-	-	-
10 - 14				-	-	-	-	-	-	-
15 - 19				-	-	-	-	-	-	-
20 - 29	2	2	1	-	3	-	1	-	-	-
30 - 39	2	-	1	-	-	1	-	-	-	-
40 - 49	1	2	1	2	5	2	-	-	-	3
50 - 59	4	7	7	1	6	3	3	8	3	2
60 - 64	3	4	2	7	3	6	3	2	7	2
65 - 69	11	8	7	5	5	1	3	7	6	5
70 - 74	10	7	19	9	10	13	8	5	2	7
75 - 79	3	12	17	10	11	16	8	12	14	5
80 - 84	9	8	8	15	19	20	10	16	13	16
85 a více let	11	9	14	8	6	7	8	18	23	18
Přistěhovalí	173	242	231	306	366	519	684	705	504	416
z toho ženy:	85	145	110	142	180	259	322	344	228	203
v tom ve věku:										
do 9 let	28	17	19	29	23	43	58	84	60	67
10 - 14	5	12	7	8	11	18	10	18	9	7
15 - 19	11	6	13	5	9	24	17	31	20	7
20 - 24	18	28	21	23	43	58	72	70	60	32
25 - 29	44	30	24	69	69	112	155	177	96	72
30 - 34	26	18	18	43	61	107	142	137	89	83
35 - 39	9	20	14	10	40	54	69	54	44	46
40 - 49	13	20	18	15	80	53	88	81	70	52
50 - 59	9	13	6	12	20	30	49	39	35	26
60 - 69	3	4	5	3	4	8	15	8	13	17
70 - 79	3	4	16	4	5	7	5	2	4	3
80 a více let	3	2	4	3	1	5	4	4	4	4
Vystěhovalí	185	180	158	153	223	254	244	220	246	293
z toho ženy:	91	87	79	78	113	110	104	98	120	142
v tom ve věku:										
do 9 let	21	17	17	17	9	14	22	21	25	37
10 - 14	12	5	9	6	4	5	6	4	6	8
15 - 19	2	5	7	3	4	6	5	5	12	11
20 - 24	18	16	19	6	22	19	22	23	27	21
25 - 29	25	27	23	19	41	47	44	39	42	43
30 - 34	11	13	11	14	42	43	44	35	29	53
35 - 39	13	9	13	6	20	31	26	21	31	30
40 - 49	20	17	17	16	45	55	45	39	36	56
50 - 59	5	6	10	6	20	28	18	27	26	21
60 - 69	4	5	1	3	7	2	6	3	5	7
70 - 79	2	6	6	3	6	2	4	3	5	4
80 a více let	1	1	1	1	3	2	2	-	2	2

Pohyb obyvatel v Městské části Praha-Satalice

	2001	2002	2003	2004	2005	2006	2007	2008	2009	2010
Stav obyvatel k 31.12.	1 336	1 435	1 556	1 768	1 906	2 002	2 057	2 186	2 271	2 393
z toho ženy :	691	741	793	903	967	1 028	1 034	1 089	1 113	1 116
v tom podle věku:										
0 - 14	197	234	253	306	341	363	371	396	439	448
15 - 64	919	986	1 081	1 241	1 345	1 413	1 452	1 542	1 570	1 682
65 a více let	220	215	222	221	220	226	234	248	262	263
Stav obyvatel k 1.7.	1 341	1 343	1 497	1 682	1 854	1 964	2 038	2 116	2 247	2 376
z toho ženy :	696	694	771	860	946	1 000	1 035	1 064	1 108	1 111
Průměrný věk	41,4	40,4	39,8	38,6	38,0	37,8	37,8	37,7	37,6	37,8
Sňatky	12	5	10	8	9	11	9	12	6	7
v tom podle rodinného stavu snoubenců:										
ženich svobodný	8	4	8	6	6	8	6	7	3	5
rozvedený	4	1	2	2	3	3	3	5	3	2
ovdovělý	-	-	-	-	-	-	-	-	-	-
nevěsta svobodná	10	4	8	7	6	10	8	8	4	4
rozvedená	2	1	2	1	3	1	1	4	2	2
ovdovělá	-	-	-	-	-	-	-	-	-	1
oba svobodní	8	4	7	6	5	8	6	6	2	3
v tom podle pořadí sňatku:										
ženich první	8	4	8	6	6	8	6	7	3	5
druhý	4	1	2	2	3	2	3	5	3	2
třetí a další	-	-	-	-	-	1	-	-	-	-
nevěsta první	10	4	8	7	6	10	8	8	4	4
druhý	1	1	1	1	3	1	-	4	2	3
třetí a další	1	-	1	-	-	-	1	-	-	-
Rozvody	2	3	2	3	6	2	4	10	10	9
v tom podle pořadí rozvodu:										
muži první	2	1	2	3	5	1	3	8	8	4
druhý	-	2	-	-	1	1	1	2	2	5
třetí a další	-	-	-	-	-	-	-	-	-	-
ženy první	2	3	2	3	4	2	4	8	8	7
druhý	-	-	-	-	2	-	-	1	1	2
třetí a další	-	-	-	-	-	-	-	1	1	-
v tom podle délky trvání manželství:										
0 - 4 let	-	-	1	-	1	1	2	2	7	1
5 - 9	2	2	1	1	2	-	-	2	1	5
10 - 14	-	-	-	-	1	-	2	2	1	2
15 a více let	-	1	-	2	2	1	-	4	1	1
v tom podle počtu nezletilých dětí:										
bez dětí	-	1	-	1	1	1	1	5	6	5
1	2	1	2	1	3	-	2	2	3	2
2	-	1	-	1	2	1	1	3	1	1
3 a více	-	-	-	-	-	-	-	-	-	1
Narození celkem	16	12	15	20	27	31	28	21	35	27
Živě narození	16	12	15	20	27	31	27	21	35	26
v tom:										
muži	9	6	10	7	14	14	17	13	20	15
ženy	7	6	5	13	13	17	10	8	15	11
v tom podle pořadí dítěte:										
první	8	5	8	11	15	12	18	7	12	9
druhé	7	4	6	7	5	15	7	9	18	12
třetí	-	2	-	2	7	3	1	2	3	4
čtvrté a další	1	1	1	-	-	1	1	3	2	1
v tom podle věku matky :										
do 14 let	-	-	-	-	-	-	-	-	-	-
15 - 19	-	-	-	1	1	-	1	-	1	-
20 - 24	6	1	1	2	1	2	2	-	1	2
25 - 29	4	5	6	7	9	6	8	4	6	5
30 - 34	5	5	6	8	12	19	12	7	16	12
35 - 39	-	1	2	2	4	4	4	8	11	7
40 a více let	1	-	-	-	-	-	-	2	-	-
v tom podle rodinného stavu matky :										
svobodná	3	2	3	4	4	3	5	3	6	4
vdaná	12	8	12	16	22	28	22	17	27	21
rozvedená	1	2	-	-	1	-	-	1	2	1
ovdovělá	-	-	-	-	-	-	-	-	-	-

	2001	2002	2003	2004	2005	2006	2007	2008	2009	2010
Potraty	.	.	5	3	3	1	1	1	1	2
v tom podle druhu:										
samovolné	.	.	-	-	1	-	-	-	-	1
umělé přerušení těhotenství	.	.	5	3	2	1	1	1	1	1
v tom podle věku ženy:										
do 14 let	.	.	-	-	-	-	-	-	-	-
15 - 19	.	.	4	-	-	-	-	-	-	-
20 - 24	.	.	-	-	1	-	-	-	1	1
25 - 29	.	.	1	-	-	-	-	-	-	1
30 - 34	.	.	-	1	-	-	-	1	-	-
35 - 39	.	.	-	2	2	-	1	-	-	-
40 a více let	.	.	-	-	-	1	-	-	-	-
umělá přerušení těhotenství										
v tom podle pořadí:										
první	.	.	3	2	1	1	-	1	1	-
druhé	.	.	2	-	1	-	1	-	-	-
třetí	.	.	-	1	-	-	-	-	-	1
čtvrté a další	.	.	-	-	-	-	-	-	-	-
z toho ze zdravotních důvodů:	.	.	-	-	-	1	-	-	-	-
Zemřeli celkem	17	21	12	16	21	13	14	17	11	27
v tom ve věku:										
0 let	-	-	-	-	-	-	-	-	-	-
z toho do 28 dní	-	-	-	-	-	-	-	-	-	-
1 - 4	-	-	-	-	-	-	-	-	-	-
5 - 9	-	-	-	-	-	-	-	-	-	-
10 - 14	-	-	-	-	-	-	-	-	-	-
15 - 19	-	-	-	-	-	-	-	-	-	-
20 - 29	-	-	-	-	-	-	-	-	-	-
30 - 39	-	-	-	-	-	-	-	-	-	1
40 - 49	-	-	-	1	-	-	-	3	-	-
50 - 59	2	-	-	-	5	1	2	1	1	1
60 - 64	2	2	1	1	-	1	2	2	2	3
65 - 69	4	1	3	1	1	2	-	2	-	5
70 - 74	3	5	2	2	4	2	-	-	-	1
75 - 79	4	3	1	2	2	4	2	2	2	5
80 - 84	1	2	2	3	1	2	2	2	1	4
85 a více let	1	8	3	6	8	1	6	5	5	7
Přistěhovalí	37	166	152	254	185	153	151	201	169	289
z toho ženy:	18	77	66	127	88	83	52	86	60	69
v tom ve věku:										
do 9 let	5	27	21	52	28	18	13	27	25	27
10 - 14	8	9	10	15	13	5	5	8	5	5
15 - 19	-	4	3	9	10	10	6	4	5	5
20 - 24	2	3	6	9	13	17	12	23	24	28
25 - 29	5	24	17	28	26	24	16	41	16	41
30 - 34	7	23	20	46	27	17	27	29	20	50
35 - 39	3	10	16	18	18	16	18	21	23	33
40 - 49	5	13	9	25	29	27	33	28	30	46
50 - 59	-	13	11	21	15	13	16	16	14	44
60 - 69	-	-	3	4	4	3	4	1	6	7
70 - 79	1	3	1	-	2	1	1	-	-	2
80 a více let	-	3	-	1	-	2	-	3	1	1
Vystěhovalí	50	58	34	46	53	75	109	76	108	166
z toho ženy:	30	21	14	21	22	33	46	33	47	66
v tom ve věku:										
do 9 let	7	-	4	5	7	10	4	8	8	24
10 - 14	3	2	2	2	2	1	1	2	1	3
15 - 19	1	-	1	-	2	5	6	5	5	6
20 - 24	6	1	-	3	4	5	10	6	14	16
25 - 29	5	7	2	5	12	13	15	12	13	25
30 - 34	7	7	3	5	7	10	19	10	25	24
35 - 39	-	6	1	1	6	5	13	7	15	19
40 - 49	2	3	2	2	8	11	26	15	14	32
50 - 59	-	4	2	2	3	10	11	8	9	11
60 - 69	2	-	-	-	2	3	1	2	3	4
70 - 79	3	-	-	-	-	2	1	-	1	-
80 a více let	-	-	1	-	-	-	2	1	-	2

Pohyb obyvatel v Městské části Praha-Vinoř

	2001	2002	2003	2004	2005	2006	2007	2008	2009	2010
Stav obyvatel k 31.12.	2 574	2 706	2 801	2 886	3 001	3 079	3 219	3 350	3 741	3 736
z toho ženy :	1 324	1 376	1 432	1 472	1 518	1 543	1 586	1 621	1 825	1 895
v tom podle věku:										
0 - 14	436	439	420	435	458	471	483	495	577	655
15 - 64	1 843	1 980	2 092	2 187	2 267	2 322	2 430	2 538	2 824	2 726
65 a více let	295	287	289	264	276	286	306	317	340	355
Stav obyvatel k 1.7.	2 562	2 626	2 735	2 836	2 925	3 095	3 156	3 297	3 603	3 685
z toho ženy :	1 316	1 347	1 392	1 470	1 483	1 556	1 567	1 606	1 746	1 860
Průměrný věk	37,1	37,1	37,4	37,3	37,2	37,3	37,3	37,4	36,8	36,5
Sňatky	9	11	9	18	15	15	18	26	20	25
v tom podle rodinného stavu snoubenců:										
ženich										
svobodný	6	5	6	10	11	6	10	20	14	20
rozvedený	3	6	3	8	4	8	8	6	6	5
ovdovělý	-	-	-	-	-	1	-	-	-	-
nevěsta										
svobodná	8	7	8	11	8	11	9	17	15	23
rozvedená	1	3	1	7	7	4	9	7	4	2
ovdovělá	-	1	-	-	-	-	-	2	1	-
oba										
svobodní	6	5	5	9	6	6	6	15	10	20
v tom podle pořadí sňatku:										
ženich										
první	6	5	6	10	11	6	10	20	14	20
druhý	3	6	3	8	2	7	8	4	5	5
třetí a další	-	-	-	-	2	2	-	2	1	-
nevěsta										
první	8	7	8	11	8	11	9	17	15	23
druhý	1	3	1	5	7	4	8	7	5	2
třetí a další	-	1	-	2	-	-	1	2	-	-
Rozvody	11	4	16	10	9	12	14	13	13	7
v tom podle pořadí rozvodu:										
muži										
první	9	4	14	6	7	9	10	11	11	6
druhý	2	-	2	4	2	3	3	2	2	1
třetí a další	-	-	-	-	-	-	1	-	-	-
ženy										
první	6	3	14	9	6	11	13	10	10	5
druhý	5	1	2	1	3	-	1	3	3	1
třetí a další	-	-	-	-	-	1	-	-	-	1
v tom podle délky trvání manželství:										
0 - 4 let	2	1	4	-	1	1	5	3	3	1
5 - 9	3	2	4	2	4	7	3	4	3	-
10 - 14	5	-	3	2	1	1	2	-	3	3
15 a více let	1	1	5	6	3	3	4	6	4	3
v tom podle počtu nezletilých dětí:										
bez dětí	3	1	9	3	6	6	8	7	4	2
1	6	1	6	1	2	3	3	4	4	2
2	2	2	1	6	1	3	2	2	5	3
3 a více	-	-	-	-	-	-	1	-	-	-
Narození celkem	29	23	22	33	29	30	28	44	66	62
Živě narození	29	23	22	33	29	30	28	44	66	62
v tom:										
muži	15	9	17	19	16	21	13	23	33	26
ženy	14	14	5	14	13	9	15	21	33	36
v tom podle pořadí dítěte:										
první	12	13	10	15	14	17	9	23	42	31
druhé	13	10	11	14	13	10	17	16	21	25
třetí	4	-	1	4	1	3	2	5	2	5
čtvrté a další	-	-	-	-	1	-	-	-	1	1
v tom podle věku matky :										
do 14 let	-	-	-	-	-	-	-	-	-	-
15 - 19	2	-	1	-	-	1	-	-	-	1
20 - 24	3	4	4	3	3	1	2	5	3	3
25 - 29	14	12	10	14	12	13	10	12	25	16
30 - 34	8	6	5	12	10	13	13	20	27	27
35 - 39	2	1	1	3	4	2	3	7	9	13
40 a více let	-	-	1	1	-	-	-	-	2	2
v tom podle rodinného stavu matky :										
svobodná	4	1	3	4	2	4	5	9	14	9
v daná	25	22	18	29	25	26	22	34	48	51
rozvedená	-	-	1	-	2	-	1	1	4	2
ovdovělá	-	-	-	-	-	-	-	-	-	-

	2001	2002	2003	2004	2005	2006	2007	2008	2009	2010
Potraty	.	.	5	3	5	3	3	2	3	2
v tom podle druhu:										
samovolné	.	.	1	-	-	-	-	-	-	-
umělé přerušení těhotenství	.	.	4	3	5	3	3	2	3	1
v tom podle věku ženy:										
do 14 let	.	.	-	-	-	-	-	-	-	-
15 - 19	.	.	-	1	-	-	-	-	-	-
20 - 24	.	.	-	-	-	-	1	1	-	-
25 - 29	.	.	1	-	2	-	-	1	1	1
30 - 34	.	.	3	1	1	1	-	-	2	1
35 - 39	.	.	1	-	1	2	1	-	-	-
40 a více let	.	.	-	1	1	-	1	-	-	-
umělá přerušení těhotenství										
v tom podle pořadí:										
první	.	.	-	3	4	2	2	2	3	1
druhé	.	.	1	-	1	-	-	-	-	-
třetí	.	.	2	-	-	1	-	-	-	-
čtvrté a další	.	.	1	-	-	-	1	-	-	-
z toho ze zdravotních důvodů:	.	.	-	1	-	-	1	-	-	-
Zemřeli celkem	21	20	24	47	18	24	18	21	26	10
v tom ve věku:										
0 let	-	-	-	-	-	-	-	-	1	-
z toho do 28 dní	-	-	-	-	-	-	-	-	1	-
1 - 4	-	-	-	-	-	-	-	-	-	-
5 - 9	-	-	-	-	-	-	-	1	-	-
10 - 14	-	-	-	-	-	-	-	-	-	-
15 - 19	-	-	-	-	-	-	-	-	-	-
20 - 29	-	-	-	1	-	-	-	-	-	-
30 - 39	-	1	1	-	1	1	1	1	-	-
40 - 49	1	-	1	2	-	1	1	1	2	-
50 - 59	2	1	1	5	2	2	7	-	2	1
60 - 64	1	1	2	1	1	4	1	1	-	-
65 - 69	1	3	-	6	-	1	2	-	1	1
70 - 74	3	3	3	8	3	-	1	1	2	3
75 - 79	6	4	7	6	4	2	1	4	6	2
80 - 84	3	3	6	12	5	6	2	8	6	1
85 a více let	4	4	3	6	2	7	2	4	6	2
Přistěhovalí	109	216	168	204	248	196	311	286	466	252
z toho ženy:	56	80	92	98	124	94	116	116	235	101
v tom ve věku:										
do 9 let	13	18	3	16	33	20	23	25	55	41
10 - 14	10	4	1	4	7	3	5	7	8	6
15 - 19	5	5	6	1	15	9	17	11	10	7
20 - 24	19	20	7	13	29	25	47	36	38	16
25 - 29	16	17	20	26	41	41	64	58	114	50
30 - 34	8	16	12	14	28	27	50	46	107	53
35 - 39	11	13	6	5	32	22	27	34	44	27
40 - 49	14	17	6	9	41	26	49	32	42	28
50 - 59	9	11	8	6	13	17	22	27	21	18
60 - 69	1	3	3	2	5	4	7	6	22	5
70 - 79	3	-	-	1	4	1	-	4	4	-
80 a více let	-	-	-	1	-	1	-	-	1	1
Vystěhovalí	76	87	71	105	144	124	181	178	115	309
z toho ženy:	34	33	31	52	81	65	80	88	53	62
v tom ve věku:										
do 9 let	15	8	7	11	10	8	8	21	11	8
10 - 14	1	6	6	6	1	3	6	11	6	2
15 - 19	-	2	3	4	2	5	6	5	3	1
20 - 24	7	3	5	5	11	14	22	19	13	34
25 - 29	12	9	7	14	31	14	24	23	19	52
30 - 34	9	7	5	12	24	15	18	29	20	62
35 - 39	4	10	5	11	17	17	28	17	11	34
40 - 49	2	5	3	7	24	33	42	27	14	47
50 - 59	6	3	8	3	19	11	23	15	10	56
60 - 69	-	2	2	3	5	2	3	8	6	12
70 - 79	1	-	1	-	-	1	1	1	2	-
80 a více let	1	1	-	1	-	1	-	2	-	1

Pohyb obyvatel v Městské části Praha 20

	2001	2002	2003	2004	2005	2006	2007	2008	2009	2010
Stav obyvatel k 31.12.	13 040	13 178	13 297	13 383	13 682	13 946	14 276	14 571	15 016	15 071
z toho ženy :	6 683	6 740	6 774	6 799	6 944	7 101	7 245	7 435	7 651	7 704
v tom podle věku:										
0 - 14	2 229	2 171	2 130	2 075	2 021	1 984	2 015	2 051	2 147	2 243
15 - 64	9 425	9 589	9 720	9 851	10 131	10 395	10 643	10 824	11 075	10 945
65 a více let	1 386	1 418	1 447	1 457	1 530	1 567	1 618	1 696	1 794	1 883
Stav obyvatel k 1.7.	13 018	13 099	13 236	13 295	13 495	13 883	14 165	14 425	14 793	15 004
z toho ženy :	6 659	6 723	6 740	6 778	6 843	7 062	7 189	7 360	7 543	7 657
Průměrný věk	37,3	37,6	37,9	38,2	38,5	38,8	38,9	39,0	39,0	39,2
Sňatky	66	65	54	62	59	65	64	68	54	68
v tom podle rodinného stavu snoubenců:										
ženich										
svobodný	48	46	32	44	45	45	49	51	36	49
rozvedený	17	17	21	17	14	20	15	17	16	18
ovdovělý	1	2	1	1	-	-	-	-	2	1
nevěsta										
svobodná	52	45	37	48	47	53	47	52	36	53
rozvedená	13	19	16	13	12	11	17	14	17	15
ovdovělá	1	1	1	1	-	1	-	2	1	-
oba										
svobodní	43	40	28	40	38	41	43	45	32	45
v tom podle pořadí sňatku:										
ženich										
první	48	46	32	44	45	45	49	51	36	49
druhý	17	17	21	17	13	18	13	14	12	12
třetí a další	1	2	1	1	1	2	2	3	6	7
nevěsta										
první	52	45	37	48	47	53	47	52	36	53
druhý	9	18	15	12	11	9	13	14	15	13
třetí a další	5	2	2	2	1	3	4	2	3	2
Rozvody	49	56	51	43	52	45	45	48	36	53
v tom podle pořadí rozvodu:										
muži										
první	39	43	37	38	44	33	36	36	29	39
druhý	8	13	12	5	8	10	5	11	7	14
třetí a další	2	-	2	-	-	2	4	1	-	-
ženy										
první	38	46	41	38	43	35	36	34	33	37
druhý	10	10	10	5	9	10	8	13	3	16
třetí a další	1	-	-	-	-	-	1	1	-	-
v tom podle délky trvání manželství:										
0 - 4 let	16	7	9	5	6	8	10	6	4	12
5 - 9	11	16	4	8	7	8	5	15	7	12
10 - 14	9	14	17	12	11	2	7	8	5	6
15 a více let	13	19	21	18	28	27	23	19	20	23
v tom podle počtu nezletilých dětí:										
bez dětí	20	17	21	12	17	21	21	17	16	28
1	16	17	15	17	23	14	14	21	9	18
2	12	19	14	13	11	10	9	10	10	7
3 a více	1	3	1	1	1	-	1	-	1	-
Narození celkem	110	113	120	119	138	134	155	159	184	180
Živě narození	110	113	119	119	138	133	155	159	184	180
v tom:										
muži	64	48	73	69	71	56	67	88	81	91
ženy	46	65	46	50	67	77	88	71	103	89
v tom podle pořadí dítěte:										
první	58	60	62	58	71	82	69	77	93	94
druhé	37	35	50	46	54	39	71	53	74	73
třetí	11	13	3	13	9	12	12	23	13	10
čtvrté a další	4	5	4	2	4	-	3	6	4	3
v tom podle věku matky :										
do 14 let	-	-	-	-	-	-	-	-	2	-
15 - 19	3	3	-	-	1	3	-	3	1	-
20 - 24	31	19	16	17	12	11	17	10	10	9
25 - 29	40	58	62	50	48	52	49	40	49	45
30 - 34	23	27	32	40	65	51	65	79	90	84
35 - 39	12	4	8	10	11	13	20	21	32	36
40 a více let	1	2	1	2	1	3	4	6	-	6
v tom podle rodinného stavu matky :										
svobodná	21	18	13	17	29	27	43	37	35	54
vdaná	85	88	95	100	105	101	108	110	139	118
rozvedená	3	7	11	2	3	5	4	12	10	8
ovdovělá	1	-	-	-	1	-	-	-	-	-

	2001	2002	2003	2004	2005	2006	2007	2008	2009	2010
Potraty	.	.	2	1	2	1	4	10	14	16
v tom podle druhu:										
samovolné	.	.	-	-	1	-	3	2	7	3
umělé přerušeni těhotenství	.	.	2	1	1	1	1	8	7	13
v tom podle věku ženy:										
do 14 let	.	.	-	-	-	-	-	-	-	-
15 - 19	.	.	-	-	-	-	-	-	-	-
20 - 24	.	.	-	1	-	-	-	2	2	2
25 - 29	.	.	1	-	1	-	3	2	3	3
30 - 34	.	.	1	-	-	-	1	2	5	5
35 - 39	.	.	-	-	1	-	-	4	1	6
40 a více let	.	.	-	-	-	1	-	-	3	-
umělá přerušeni těhotenství										
v tom podle pořadí:										
první	.	.	1	1	1	1	-	6	4	7
druhé	.	.	-	-	-	-	1	1	2	5
třetí	.	.	1	-	-	-	-	1	1	-
čtvrté a další	.	.	-	-	-	-	-	-	-	1
z toho ze zdravotních důvodů:	.	.	-	-	-	-	-	1	1	-
Zemřeli celkem	103	97	121	99	93	96	97	105	116	118
v tom ve věku:										
0 let	-	1	-	-	1	-	1	-	-	-
z toho do 28 dní	-	-	-	-	1	-	1	-	-	-
1 - 4	-	-	-	-	-	-	-	-	1	-
5 - 9	1	1	-	-	-	2	-	-	-	-
10 - 14	-	-	-	-	-	-	-	-	-	-
15 - 19	-	-	1	-	1	-	-	-	-	-
20 - 29	3	2	-	1	1	1	-	-	-	-
30 - 39	3	3	2	2	2	1	3	1	1	2
40 - 49	3	4	6	6	5	6	4	4	5	7
50 - 59	13	7	22	12	14	11	15	16	12	10
60 - 64	7	9	8	6	8	6	7	10	14	15
65 - 69	6	6	7	6	8	8	9	4	8	8
70 - 74	12	8	14	11	8	11	10	13	8	10
75 - 79	18	13	20	14	15	14	20	17	19	21
80 - 84	16	16	18	19	14	21	13	23	12	23
85 a více let	21	27	23	22	16	15	15	17	36	22
Přistěhovalí	328	506	474	460	775	964	1 059	893	977	711
z toho ženy:	176	215	217	195	362	441	435	437	450	358
v tom ve věku:										
do 9 let	43	49	61	50	66	86	93	125	106	123
10 - 14	20	22	18	11	17	20	26	30	19	21
15 - 19	19	13	17	28	32	50	45	36	55	44
20 - 24	41	38	32	27	107	113	160	92	127	69
25 - 29	67	84	61	65	139	179	178	155	151	99
30 - 34	32	50	44	40	117	159	168	157	158	90
35 - 39	28	32	30	27	91	122	112	89	112	78
40 - 49	30	37	40	41	106	145	176	103	146	92
50 - 59	30	22	33	21	61	61	67	71	58	58
60 - 69	5	9	6	8	20	15	21	20	24	20
70 - 79	5	6	6	12	11	9	8	8	11	8
80 a více let	2	6	12	9	8	5	5	7	10	9
Vystěhovalí	321	384	353	394	521	737	787	652	600	718
z toho ženy:	140	180	175	164	242	320	334	267	284	346
v tom ve věku:										
do 9 let	36	39	27	37	63	64	62	68	58	73
10 - 14	19	26	16	8	16	17	13	18	16	26
15 - 19	19	15	19	11	28	35	33	14	24	32
20 - 24	45	37	33	28	42	96	113	78	74	84
25 - 29	56	51	59	76	103	126	124	118	103	121
30 - 34	35	41	34	33	81	98	111	103	77	90
35 - 39	20	25	18	28	44	85	80	69	61	83
40 - 49	20	38	29	30	66	117	147	95	105	109
50 - 59	18	27	19	34	47	67	68	55	57	66
60 - 69	8	9	5	14	19	19	31	25	17	27
70 - 79	6	2	8	12	8	10	3	3	4	5
80 a více let	-	4	3	5	4	3	2	6	4	2

Pohyb obyvatel v Městské části Praha 21

	2001	2002	2003	2004	2005	2006	2007	2008	2009	2010
Stav obyvatel k 31.12.	7 259	7 453	7 610	7 776	8 178	8 478	8 755	9 209	9 585	9 907
z toho ženy :	3 638	3 751	3 819	3 933	4 106	4 219	4 356	4 559	4 736	4 888
v tom podle věku:										
0 - 14	1 080	1 103	1 117	1 116	1 158	1 245	1 349	1 514	1 627	1 762
15 - 64	5 473	5 633	5 764	5 916	6 225	6 405	6 535	6 764	6 942	7 026
65 a více let	706	717	729	744	795	828	871	931	1 016	1 119
Stav obyvatel k 1.7.	7 182	7 392	7 555	7 708	7 926	8 388	8 598	8 977	9 473	9 766
z toho ženy :	3 610	3 721	3 796	3 888	3 992	4 181	4 270	4 465	4 678	4 824
Průměrný věk	37,7	37,8	38,1	38,4	38,5	38,5	38,3	37,9	37,9	38,0
Sňatky	40	41	39	45	48	45	60	34	42	46
v tom podle rodinného stavu snoubenců:										
ženich										
svobodný	28	30	30	30	27	32	41	20	29	33
rozvedený	11	11	9	14	19	12	19	13	13	13
ovdovělý	1	-	-	1	2	1	-	1	-	-
nevěsta										
svobodná	25	32	27	34	37	34	49	27	29	36
rozvedená	15	9	11	11	10	9	11	6	13	9
ovdovělá	-	-	1	-	1	2	-	1	-	1
oba										
svobodní	20	27	24	27	23	29	39	19	23	28
v tom podle pořadí sňatku:										
ženich										
první	28	30	30	30	27	32	41	20	29	33
druhý	9	8	7	13	18	13	16	13	10	10
třetí a další	3	3	2	2	3	-	3	1	3	3
nevěsta										
první	25	32	27	34	37	34	49	27	29	36
druhý	12	7	10	9	9	11	9	6	11	9
třetí a další	3	2	2	2	2	-	2	1	2	1
Rozvody	22	25	19	20	24	29	26	30	22	32
v tom podle pořadí rozvodu:										
muži										
první	16	20	15	15	19	23	20	21	12	26
druhý	5	5	3	5	4	6	6	3	8	5
třetí a další	1	-	1	-	1	-	-	6	2	1
ženy										
první	19	20	16	19	20	23	21	26	18	28
druhý	3	4	3	1	3	6	5	4	4	4
třetí a další	-	1	-	-	1	-	-	-	-	-
v tom podle délky trvání manželství:										
0 - 4 let	6	2	5	3	4	2	5	5	4	7
5 - 9	4	8	2	4	5	7	5	5	4	4
10 - 14	4	5	4	1	5	3	6	9	3	11
15 a více let	8	10	8	12	10	17	10	11	11	10
v tom podle počtu nezletilých dětí:										
bez dětí	11	10	5	9	9	10	10	14	12	11
1	7	7	7	4	11	9	10	9	7	11
2	3	8	7	7	3	10	6	6	3	9
3 a více	1	-	-	-	1	-	-	1	-	1
Narození celkem	69	70	101	94	85	111	111	131	119	150
Živě narození	69	70	101	94	85	110	111	131	118	150
v tom:										
muži	33	26	55	43	47	52	57	64	65	77
ženy	36	44	46	51	38	58	54	67	53	73
v tom podle pořadí dítěte:										
první	34	33	53	54	45	48	60	58	49	64
druhé	26	29	39	26	35	46	39	52	54	68
třetí	7	6	7	13	4	15	10	19	10	15
čtvrté a další	2	2	2	1	1	1	2	2	5	3
v tom podle věku matky :										
do 14 let	-	-	-	-	-	-	-	-	-	-
15 - 19	2	-	2	-	-	1	1	-	-	-
20 - 24	11	14	16	7	9	8	9	8	5	3
25 - 29	29	33	37	40	32	35	39	36	32	47
30 - 34	24	18	38	35	36	47	42	67	59	60
35 - 39	3	5	8	11	8	17	18	19	21	38
40 a více let	-	-	-	1	-	2	2	1	1	2
v tom podle rodinného stavu matky :										
svobodná	8	13	11	21	8	15	14	27	26	26
vdaná	55	52	87	69	71	90	94	96	84	119
rozvedená	6	5	3	4	6	5	2	8	8	5
ovdovělá	-	-	-	-	-	-	1	-	-	-

	2001	2002	2003	2004	2005	2006	2007	2008	2009	2010
Potraty	.	.	1	1	1	2	-	4	8	9
v tom podle druhu:										
samovolné	.	.	1	1	1	2	-	1	1	6
umělé přerušeni těhotenství	.	.	-	-	-	-	-	3	7	3
v tom podle věku ženy:										
do 14 let	.	.	-	-	-	-	-	-	-	-
15 - 19	.	.	-	-	-	-	-	-	-	1
20 - 24	.	.	-	-	-	-	-	3	4	1
25 - 29	.	.	1	-	1	1	-	-	-	-
30 - 34	.	.	-	1	-	1	-	1	1	2
35 - 39	.	.	-	-	-	-	-	-	2	4
40 a více let	.	.	-	-	-	-	-	-	1	1
umělá přerušeni těhotenství										
v tom podle pořadí:										
první	.	.	-	-	-	-	-	2	3	3
druhé	.	.	-	-	-	-	-	1	2	-
třetí	.	.	-	-	-	-	-	-	1	-
čtvrté a další	.	.	-	-	-	-	-	-	1	-
z toho ze zdravotních důvodů:	.	.	-	-	-	-	-	-	-	-
Zemřeli celkem	67	56	58	50	45	70	74	59	48	51
v tom ve věku:										
0 let	-	1	-	-	-	-	1	-	2	1
z toho do 28 dní	-	-	-	-	-	-	1	-	1	-
1 - 4	-	-	-	-	-	-	1	-	-	-
5 - 9	-	-	-	-	-	-	-	-	-	-
10 - 14	1	-	-	-	-	-	1	-	-	-
15 - 19	-	1	-	-	-	-	-	-	-	1
20 - 29	2	1	-	1	1	-	1	-	-	1
30 - 39	-	-	2	-	-	2	1	2	1	1
40 - 49	2	2	4	1	2	3	5	-	-	2
50 - 59	10	12	7	8	8	8	8	4	1	5
60 - 64	3	3	5	7	-	8	3	8	4	7
65 - 69	7	3	4	7	3	6	7	5	4	9
70 - 74	4	5	10	1	5	6	5	6	6	3
75 - 79	17	16	13	11	5	9	12	10	8	7
80 - 84	3	5	7	7	9	10	11	11	13	7
85 a více let	18	7	6	7	12	18	18	13	9	7
Přistěhovalí	333	359	276	323	633	757	745	802	711	630
z toho ženy:	175	183	132	179	290	344	354	368	337	294
v tom ve věku:										
do 9 let	47	50	13	18	75	77	123	152	112	106
10 - 14	15	19	7	6	15	22	35	34	21	11
15 - 19	21	16	10	11	28	32	25	28	18	23
20 - 24	29	30	29	19	57	104	52	74	68	43
25 - 29	65	56	45	36	115	103	129	96	114	69
30 - 34	48	46	38	43	115	129	126	155	144	125
35 - 39	20	30	26	34	67	83	80	79	94	75
40 - 49	36	27	23	31	83	122	95	94	66	83
50 - 59	31	22	20	28	43	45	42	53	39	50
60 - 69	10	5	6	18	20	28	24	26	22	23
70 - 79	6	5	6	4	9	8	7	9	8	17
80 a více let	4	1	6	4	6	4	7	2	5	5
Vystěhovalí	166	179	162	201	271	497	505	420	405	407
z toho ženy:	90	90	81	94	132	251	242	206	191	196
v tom ve věku:										
do 9 let	17	20	24	17	31	33	52	56	35	54
10 - 14	5	7	4	8	5	13	17	6	13	17
15 - 19	10	7	8	9	13	21	22	6	18	22
20 - 24	24	22	22	25	33	62	44	40	44	30
25 - 29	16	21	34	33	60	101	81	64	68	56
30 - 34	14	11	14	19	37	85	69	76	54	63
35 - 39	5	7	7	10	18	55	58	43	50	41
40 - 49	13	16	19	19	40	74	84	57	69	62
50 - 59	17	13	13	11	18	34	50	47	38	42
60 - 69	6	4	3	12	10	11	21	16	15	16
70 - 79	2	6	1	6	5	6	5	7	-	2
80 a více let	2	1	1	1	1	2	2	2	1	2

Pohyb obyvatel v Městské části Praha-Běchovice

	2001	2002	2003	2004	2005	2006	2007	2008	2009	2010
Stav obyvatel k 31.12.	1 692	3 060	3 094	3 157	3 259	3 586	4 219	4 038	3 702	3 604
z toho ženy :	847	1 265	1 273	1 282	1 344	1 465	1 668	1 631	1 490	1 475
v tom podle věku:										
0 - 14	226	253	270	283	283	292	314	323	321	358
15 - 64	1 190	2 534	2 534	2 586	2 673	2 988	3 587	3 396	3 055	2 901
65 a více let	276	273	290	288	303	306	318	319	326	345
Stav obyvatel k 1.7.	1 512	2 131	3 248	3 017	3 474	3 267	4 146	4 296	3 811	3 595
z toho ženy :	792	973	1 326	1 254	1 379	1 357	1 671	1 713	1 536	1 462
Průměrný věk	40,9	37,4	37,8	38,2	38,7	38,6	38,1	38,4	39,2	39,5
Sňatky	4	3	9	7	3	13	10	7	13	6
v tom podle rodinného stavu snoubenců:										
ženich										
svobodný	4	1	5	3	3	7	7	5	10	6
rozvedený	-	2	4	4	-	6	3	2	-	-
ovdovělý	-	-	-	-	-	-	-	-	1	-
nevěsta										
svobodná	4	2	6	2	3	8	9	5	13	5
rozvedená	-	1	3	5	-	5	1	2	-	1
ovdovělá	-	-	-	-	-	-	-	-	-	-
oba										
svobodní	4	1	5	2	3	6	7	4	10	5
v tom podle pořadí sňatku:										
ženich										
první	4	1	5	3	3	7	7	5	10	6
druhý	-	2	3	3	-	5	3	1	3	-
třetí a další	-	-	1	1	-	1	-	1	-	-
nevěsta										
první	4	2	6	2	3	8	9	5	13	5
druhý	-	1	1	5	-	4	1	1	-	1
třetí a další	-	-	2	-	-	1	-	1	-	-
Rozvody	3	4	10	5	8	8	5	4	7	6
v tom podle pořadí rozvodu:										
muži										
první	3	4	9	4	7	7	2	3	7	4
druhý	-	-	1	1	1	1	3	1	-	1
třetí a další	-	-	-	-	-	-	-	-	-	1
ženy										
první	3	4	10	4	8	6	3	3	6	6
druhý	-	-	-	1	-	2	1	1	1	-
třetí a další	-	-	-	-	-	-	1	-	-	-
v tom podle délky trvání manželství:										
0 - 4 let	2	-	1	1	1	-	1	1	-	1
5 - 9	-	1	1	1	3	6	-	-	3	3
10 - 14	-	-	3	1	1	2	2	1	2	2
15 a více let	1	3	5	2	3	-	2	2	2	-
v tom podle počtu nezletilých dětí:										
bez dětí	2	-	3	2	4	4	4	2	2	1
1	1	1	3	1	2	2	-	1	3	1
2	-	3	3	2	2	2	1	1	2	4
3 a více	-	-	1	-	-	-	-	-	-	-
Narození celkem	13	19	27	20	16	21	30	19	25	34
Živě narození	13	19	27	20	16	21	30	19	25	34
v tom:										
muži	12	12	16	10	7	9	16	10	15	20
ženy	1	7	11	10	9	12	14	9	10	14
v tom podle pořadí dítěte:										
první	6	12	15	15	5	8	9	13	14	15
druhé	5	7	11	4	9	8	18	4	10	16
třetí	2	-	1	1	2	5	3	2	1	3
čtvrté a další	-	-	-	-	-	-	-	-	-	-
v tom podle věku matky :										
do 14 let	-	-	-	-	-	-	-	-	-	-
15 - 19	2	2	1	1	-	-	-	-	-	-
20 - 24	1	2	8	-	-	1	1	5	1	3
25 - 29	4	13	11	10	5	6	12	4	8	8
30 - 34	5	2	6	7	5	9	13	7	11	14
35 - 39	1	-	1	2	6	4	3	3	3	7
40 a více let	-	-	-	-	-	1	1	-	2	2
v tom podle rodinného stavu matky :										
svobodná	2	4	7	2	3	2	8	5	4	13
v daná	11	15	16	16	11	15	22	13	18	18
rozvedená	-	-	4	2	2	4	-	1	3	3
ovdovělá	-	-	-	-	-	-	-	-	-	-

	2001	2002	2003	2004	2005	2006	2007	2008	2009	2010
Potraty	-	-	-	-	1	1	1	-	-	-
v tom podle druhu:										
samovolné	-	-	-	-	-	1	-	-	-	-
umělé přerušeni těhotenství	-	-	-	-	1	-	1	-	-	-
v tom podle věku ženy:										
do 14 let	-	-	-	-	-	-	-	-	-	-
15 - 19	-	-	-	-	-	-	-	-	-	-
20 - 24	-	-	-	-	-	-	-	-	-	-
25 - 29	-	-	-	-	1	-	1	-	-	-
30 - 34	-	-	-	-	-	-	-	-	-	-
35 - 39	-	-	-	-	-	1	-	-	-	-
40 a více let	-	-	-	-	-	-	-	-	-	-
umělá přerušeni těhotenství										
v tom podle pořadí:										
první	-	-	-	-	1	-	1	-	-	-
druhé	-	-	-	-	-	-	-	-	-	-
třetí	-	-	-	-	-	-	-	-	-	-
čtvrté a další	-	-	-	-	-	-	-	-	-	-
z toho ze zdravotních důvodů:	-	-	-	-	-	-	-	-	-	-
Zemřeli celkem	13	17	22	17	21	23	14	31	22	19
v tom ve věku:										
0 let	1	-	-	-	-	-	-	-	-	-
z toho do 28 dní	1	-	-	-	-	-	-	-	-	-
1 - 4	-	-	-	-	-	-	-	-	-	-
5 - 9	-	-	-	-	-	-	-	-	-	-
10 - 14	-	-	-	-	-	-	-	-	-	-
15 - 19	-	-	-	-	1	-	-	-	-	-
20 - 29	-	-	1	1	-	-	1	-	-	-
30 - 39	-	-	-	-	-	1	-	-	-	1
40 - 49	1	1	1	-	1	-	1	2	-	-
50 - 59	-	1	2	-	2	2	2	4	1	1
60 - 64	-	3	1	-	3	3	3	2	2	-
65 - 69	-	2	2	1	-	-	-	5	2	1
70 - 74	4	1	6	-	2	-	-	3	4	2
75 - 79	3	3	3	4	4	6	1	4	1	3
80 - 84	2	2	1	5	3	6	5	7	7	8
85 a více let	2	4	5	6	5	5	1	4	5	3
Přistěhovalí	260	1 637	548	240	489	732	1 269	548	253	295
z toho ženy:	82	486	164	68	167	265	460	204	96	132
v tom ve věku:										
do 9 let	1	13	8	5	10	12	16	19	10	23
10 - 14	-	5	-	3	5	7	8	5	-	9
15 - 19	5	17	4	3	8	22	32	15	11	8
20 - 24	53	231	62	6	86	128	276	96	54	27
25 - 29	52	222	81	8	83	142	254	130	47	57
30 - 34	45	157	47	11	80	125	214	85	42	48
35 - 39	31	105	29	7	76	100	140	57	22	36
40 - 49	45	202	85	3	97	136	226	84	43	49
50 - 59	17	72	18	5	33	53	88	48	21	23
60 - 69	-	5	6	1	6	4	11	6	2	8
70 - 79	8	3	5	5	2	1	4	2	1	4
80 a více let	3	-	4	2	3	2	-	1	-	3
Vystěhovalí	118	271	519	180	382	403	652	717	592	408
z toho ženy:	30	65	157	59	102	139	266	235	239	154
v tom ve věku:										
do 9 let	4	7	7	3	9	8	9	11	11	9
10 - 14	4	4	-	-	5	6	4	4	3	2
15 - 19	2	4	3	-	9	2	8	6	6	7
20 - 24	13	23	47	3	47	49	113	97	100	34
25 - 29	11	22	66	7	71	94	133	123	124	73
30 - 34	8	25	49	5	74	71	109	123	94	82
35 - 39	8	19	31	12	53	54	78	119	74	58
40 - 49	11	24	70	7	77	82	137	153	128	71
50 - 59	5	9	19	2	30	30	54	73	45	52
60 - 69	1	-	-	1	5	6	4	5	4	11
70 - 79	-	1	1	-	1	1	1	-	3	7
80 a více let	-	-	1	1	1	-	2	3	-	2

Pohyb obyvatel v Městské části Praha-Klánovice

	2001	2002	2003	2004	2005	2006	2007	2008	2009	2010
Stav obyvatel k 31.12.	2 579	2 612	2 679	2 751	2 818	2 837	2 909	2 939	3 056	3 123
z toho ženy :	1 343	1 365	1 406	1 450	1 482	1 493	1 531	1 556	1 617	1 642
v tom podle věku:										
0 - 14	413	429	454	466	486	483	507	516	554	593
15 - 64	1 766	1 782	1 818	1 869	1 899	1 910	1 945	1 944	1 991	2 012
65 a více let	400	401	407	416	433	444	457	479	511	518
Stav obyvatel k 1.7.	2 577	2 603	2 654	2 741	2 769	2 822	2 871	2 908	2 995	3 102
z toho ženy :	1 346	1 361	1 389	1 442	1 465	1 489	1 506	1 537	1 586	1 622
Průměrný věk	40,3	40,3	40,0	40,2	40,4	40,6	40,4	40,5	40,2	40,0
Sňatky	17	9	10	17	9	20	13	14	12	24
v tom podle rodinného stavu snoubenců:										
ženich										
svobodný	12	5	6	11	6	18	8	8	6	19
rozvedený	3	4	4	5	2	2	5	6	6	4
ovdovělý	2	-	-	1	1	-	-	-	-	1
nevěsta										
svobodná	13	7	7	13	6	14	9	7	4	21
rozvedená	3	2	2	3	3	6	3	7	8	3
ovdovělá	1	-	1	1	-	-	1	-	-	-
oba										
svobodní	12	4	6	11	5	14	7	6	4	18
v tom podle pořadí sňatku:										
ženich										
první	12	5	6	11	6	18	8	8	6	19
druhý	4	3	3	5	3	2	5	5	4	4
třetí a další	1	1	1	1	-	-	-	1	2	1
nevěsta										
první	13	7	7	13	6	14	9	7	4	21
druhý	4	2	3	4	3	6	4	6	7	1
třetí a další	-	-	-	-	-	-	-	1	1	2
Rozvody	13	10	8	10	9	11	5	11	10	10
v tom podle pořadí rozvodu:										
muži										
první	10	8	4	8	7	8	4	11	8	8
druhý	3	2	4	1	2	3	1	-	2	2
třetí a další	-	-	-	1	-	-	-	-	-	-
ženy										
první	10	8	3	9	7	9	4	11	7	9
druhý	3	1	5	1	2	2	1	-	3	1
třetí a další	-	1	-	-	-	-	-	-	-	-
v tom podle délky trvání manželství:										
0 - 4 let	3	2	1	2	3	2	1	1	1	2
5 - 9	2	2	2	1	-	3	1	3	3	2
10 - 14	2	4	1	2	1	3	1	3	1	1
15 a více let	6	2	4	5	5	3	2	4	5	5
v tom podle počtu nezletilých dětí:										
bez dětí	6	3	3	4	5	5	3	5	4	3
1	3	2	3	4	3	4	2	-	5	4
2	3	3	2	1	-	2	-	5	1	2
3 a více	1	2	-	1	1	-	-	1	-	1
Narození celkem	21	18	27	26	19	19	35	30	37	40
Živě narození	21	17	27	26	19	19	35	29	37	40
v tom:										
muži	14	6	14	14	9	9	21	15	17	20
ženy	7	11	13	12	10	10	14	14	20	20
v tom podle pořadí dítěte:										
první	7	9	13	11	6	12	14	14	18	14
druhé	11	6	9	13	8	5	17	12	13	17
třetí	3	2	5	2	5	1	2	2	6	8
čtvrté a další	-	-	-	-	-	1	2	1	-	1
v tom podle věku matky :										
do 14 let	-	-	-	-	-	-	-	-	-	-
15 - 19	-	-	-	-	-	-	-	1	-	-
20 - 24	5	3	6	1	1	1	2	3	2	-
25 - 29	11	7	8	17	5	6	10	3	11	13
30 - 34	3	6	9	3	9	8	12	13	14	13
35 - 39	2	1	3	5	4	4	11	9	9	11
40 a více let	-	-	1	-	-	-	-	-	1	3
v tom podle rodinného stavu matky :										
svobodná	2	-	1	5	3	6	8	7	9	8
vdaná	18	17	25	21	15	12	26	21	26	30
rozvedená	1	-	-	-	1	1	1	1	2	2
ovdovělá	-	-	1	-	-	-	-	-	-	-

	2001	2002	2003	2004	2005	2006	2007	2008	2009	2010
Potraty	-	-	-	-	1	-	1	5	-	1
v tom podle druhu:										
samovolné	.	.	-	-	-	-	-	2	-	-
umělé přerušeni těhotenství	.	.	-	-	1	-	1	3	-	1
v tom podle věku ženy:										
do 14 let	.	.	-	-	-	-	-	-	-	-
15 - 19	.	.	-	-	-	-	-	-	-	-
20 - 24	.	.	-	-	-	-	-	-	-	-
25 - 29	.	.	-	-	-	-	-	1	-	-
30 - 34	.	.	-	-	1	-	1	3	-	1
35 - 39	.	.	-	-	-	-	-	-	-	-
40 a více let	.	.	-	-	-	-	-	1	-	-
umělá přerušeni těhotenství										
v tom podle pořadí:										
první	.	.	-	-	-	-	-	2	-	1
druhé	.	.	-	-	1	-	1	-	-	-
třetí	.	.	-	-	-	-	-	-	-	-
čtvrté a další	.	.	-	-	-	-	-	1	-	-
z toho ze zdravotních důvodů:	.	.	-	-	-	-	-	1	-	-
Zemřeli celkem	25	25	32	23	14	30	29	31	27	28
v tom ve věku:										
0 let	-	-	-	-	-	-	-	-	-	-
z toho do 28 dní	-	-	-	-	-	-	-	-	-	-
1 - 4	-	-	-	-	-	-	-	-	-	-
5 - 9	-	1	-	-	-	-	-	-	-	-
10 - 14	-	-	-	-	-	-	-	-	-	-
15 - 19	-	-	-	-	-	-	-	-	-	-
20 - 29	-	-	-	-	-	-	-	-	-	-
30 - 39	-	-	1	-	-	1	1	-	1	-
40 - 49	-	-	2	-	1	-	-	1	1	-
50 - 59	4	1	3	1	1	2	2	4	-	2
60 - 64	1	3	1	-	1	2	2	1	2	2
65 - 69	5	-	1	3	3	2	3	6	1	2
70 - 74	4	6	6	4	1	5	3	2	7	3
75 - 79	3	3	5	5	2	6	6	6	5	5
80 - 84	5	7	10	6	-	5	5	3	3	8
85 a více let	3	4	3	4	5	7	7	8	7	6
Přistěhovalí	102	130	124	130	143	138	153	143	165	182
z toho ženy:	51	61	68	69	74	74	76	76	80	83
v tom ve věku:										
do 9 let	24	28	22	21	30	32	29	27	41	44
10 - 14	2	6	3	7	8	4	9	3	2	2
15 - 19	7	3	3	1	5	2	10	6	7	9
20 - 24	11	7	6	4	9	10	10	11	8	17
25 - 29	14	11	4	8	20	7	10	14	21	17
30 - 34	12	15	16	14	19	24	22	20	28	27
35 - 39	8	14	11	11	22	19	21	14	18	24
40 - 49	13	12	4	18	15	12	21	27	20	20
50 - 59	6	5	13	10	9	14	14	13	10	14
60 - 69	2	1	4	6	4	10	5	2	6	-
70 - 79	-	1	3	2	-	2	1	4	2	2
80 a více let	1	2	1	2	2	2	1	2	2	6
Vystěhovalí	87	89	52	61	81	108	87	111	58	127
z toho ženy:	37	38	27	27	42	57	37	52	28	63
v tom ve věku:										
do 9 let	12	6	4	9	9	15	6	14	8	12
10 - 14	2	5	1	3	8	9	3	5	-	4
15 - 19	3	4	1	-	3	3	8	6	5	8
20 - 24	10	10	7	4	8	7	8	9	2	11
25 - 29	8	9	6	7	15	17	14	20	15	18
30 - 34	7	5	3	4	10	13	12	15	5	20
35 - 39	2	4	2	3	3	12	8	10	5	14
40 - 49	4	4	10	6	10	9	17	11	10	16
50 - 59	5	6	3	-	8	15	7	10	4	12
60 - 69	2	1	1	9	5	8	3	9	3	5
70 - 79	2	-	-	-	1	-	1	1	1	6
80 a více let	1	3	4	1	1	-	-	1	-	1

Pohyb obyvatel v Městské části Praha-Koloděje

	2001	2002	2003	2004	2005	2006	2007	2008	2009	2010
Stav obyvatel k 31.12.	846	888	897	962	1 079	1 159	1 182	1 206	1 249	1 286
z toho ženy :	430	442	455	489	535	573	585	601	619	650
v tom podle věku:										
0 - 14	137	148	146	148	167	182	199	212	233	246
15 - 64	589	623	634	701	803	868	869	877	895	906
65 a více let	120	117	117	113	109	109	114	117	121	134
Stav obyvatel k 1.7.	845	879	896	926	1 027	1 127	1 178	1 204	1 243	1 265
z toho ženy :	425	443	452	468	513	549	586	600	616	636
Průměrný věk	39,0	38,8	39,0	38,9	37,8	37,5	37,6	37,7	37,6	37,9
Sňatky	5	1	9	8	2	2	7	5	7	5
v tom podle rodinného stavu snoubenců:										
ženich										
svobodný	4	-	5	6	1	1	6	5	6	3
rozvedený	1	1	4	2	-	1	1	-	1	2
ovdovělý	-	-	-	-	1	-	-	-	-	-
nevěsta										
svobodná	3	-	7	7	1	-	5	4	7	3
rozvedená	2	1	2	1	1	2	2	1	-	2
ovdovělá	-	-	-	-	-	-	-	-	-	-
oba										
svobodní	3	-	4	6	1	-	4	4	6	3
v tom podle pořadí sňatku:										
ženich										
první	4	-	5	6	1	1	6	5	6	3
druhý	-	1	3	2	-	1	1	-	1	2
třetí a další	1	-	1	-	1	-	-	-	-	-
nevěsta										
první	3	-	7	7	1	-	5	4	7	3
druhý	2	-	2	1	1	2	2	-	-	2
třetí a další	-	1	-	-	-	-	-	1	-	-
Rozvody	2	2	1	1	3	1	4	2	3	3
v tom podle pořadí rozvodu:										
muži										
první	2	1	1	1	2	1	3	2	3	2
druhý	-	1	-	-	1	-	1	-	-	1
třetí a další	-	-	-	-	-	-	-	-	-	-
ženy										
první	2	2	1	1	2	1	4	2	3	2
druhý	-	-	-	-	-	-	-	-	-	1
třetí a další	-	-	-	-	1	-	-	-	-	-
v tom podle délky trvání manželství:										
0 - 4 let	1	2	-	1	1	-	2	1	-	-
5 - 9	-	-	-	-	1	-	1	1	1	1
10 - 14	1	-	-	-	-	1	1	-	1	2
15 a více let	-	-	1	-	1	-	-	-	1	-
v tom podle počtu nezletilých dětí:										
bez dětí	-	2	-	1	1	-	2	1	-	1
1	2	-	1	-	2	1	2	1	2	2
2	-	-	-	-	-	-	-	-	1	-
3 a více	-	-	-	-	-	-	-	-	-	-
Narození celkem	4	14	12	10	15	8	16	19	14	14
Živě narození	4	14	12	10	15	8	16	18	14	14
v tom:										
muži	1	9	4	4	8	3	9	6	7	6
ženy	3	5	8	6	7	5	7	12	7	8
v tom podle pořadí dítěte:										
první	1	6	6	5	3	6	4	8	8	4
druhé	2	8	4	4	8	2	5	8	5	8
třetí	1	-	2	1	3	-	6	-	-	1
čtvrté a další	-	-	-	-	1	-	1	2	1	1
v tom podle věku matky :										
do 14 let	-	-	-	-	-	-	-	-	-	-
15 - 19	-	-	-	-	-	-	-	-	-	-
20 - 24	-	3	2	-	-	2	2	2	3	-
25 - 29	2	6	5	5	7	1	5	5	2	3
30 - 34	2	2	4	4	6	3	5	9	8	5
35 - 39	-	3	-	-	2	-	4	2	1	5
40 a více let	-	-	1	1	-	2	-	-	-	1
v tom podle rodinného stavu matky :										
svobodná	-	1	1	-	1	1	3	6	6	5
vdaná	3	13	11	9	13	7	13	12	6	9
rozvedená	1	-	-	1	1	-	-	-	2	-
ovdovělá	-	-	-	-	-	-	-	-	-	-

	2001	2002	2003	2004	2005	2006	2007	2008	2009	2010
Potraty	-	-	-	-	-	-	-	1	-	-
v tom podle druhu:										
samovolné	.	.	-	-	-	-	-	1	-	-
umělé přerušeni těhotenství	.	.	-	-	-	-	-	-	-	-
v tom podle věku ženy:										
do 14 let	.	.	-	-	-	-	-	-	-	-
15 - 19	.	.	-	-	-	-	-	-	-	-
20 - 24	.	.	-	-	-	-	-	-	-	-
25 - 29	.	.	-	-	-	-	-	-	-	-
30 - 34	.	.	-	-	-	-	-	-	-	-
35 - 39	.	.	-	-	-	-	-	1	-	-
40 a více let	.	.	-	-	-	-	-	-	-	-
umělá přerušeni těhotenství										
v tom podle pořadí:										
první	.	.	-	-	-	-	-	-	-	-
druhé	.	.	-	-	-	-	-	-	-	-
třetí	.	.	-	-	-	-	-	-	-	-
čtvrté a další	.	.	-	-	-	-	-	-	-	-
z toho ze zdravotních důvodů:	.	.	-	-	-	-	-	-	-	-
Zemřeli celkem	11	6	7	7	10	9	10	4	5	6
v tom ve věku:										
0 let	-	-	-	-	-	-	-	-	-	-
z toho do 28 dní	-	-	-	-	-	-	-	-	-	-
1 - 4	-	-	-	-	-	-	-	-	-	-
5 - 9	-	-	-	-	-	-	-	-	-	-
10 - 14	-	-	-	-	1	-	-	-	-	-
15 - 19	-	-	-	-	-	-	-	-	-	-
20 - 29	-	-	1	-	-	-	-	-	-	-
30 - 39	-	-	-	-	-	-	-	-	-	1
40 - 49	-	-	-	-	-	-	-	-	-	-
50 - 59	1	-	-	-	-	-	1	-	-	-
60 - 64	-	1	-	-	1	-	-	1	-	-
65 - 69	2	-	1	-	1	-	1	-	1	1
70 - 74	1	1	3	1	3	1	2	1	-	-
75 - 79	2	2	1	2	3	3	-	2	1	1
80 - 84	1	-	-	3	-	3	4	-	3	-
85 a více let	4	2	1	1	1	2	2	-	-	3
Přistěhovalí	45	60	19	88	157	145	88	78	91	73
z toho ženy:	22	26	12	43	58	53	35	36	37	39
v tom ve věku:										
do 9 let	4	6	-	5	16	19	11	17	24	13
10 - 14	3	1	-	4	6	1	2	3	3	5
15 - 19	5	4	2	4	7	-	4	4	1	2
20 - 24	2	3	-	4	19	22	9	9	8	4
25 - 29	4	15	2	10	27	24	10	9	10	7
30 - 34	7	8	-	5	24	24	13	10	19	7
35 - 39	1	2	1	6	19	15	11	9	7	7
40 - 49	9	7	2	14	26	30	18	11	12	11
50 - 59	6	8	4	8	13	7	5	4	4	11
60 - 69	3	3	-	3	-	2	3	2	2	5
70 - 79	1	-	-	1	-	1	1	-	1	1
80 a více let	-	-	-	1	-	-	1	-	-	-
Vystěhovalí	13	26	15	26	45	64	71	68	57	44
z toho ženy:	5	16	6	12	17	14	26	30	24	13
v tom ve věku:										
do 9 let	1	3	-	2	-	-	5	10	6	6
10 - 14	-	1	-	2	-	2	1	2	6	-
15 - 19	-	-	1	-	-	1	4	1	-	2
20 - 24	2	5	5	2	7	7	7	6	5	2
25 - 29	2	3	2	5	11	14	17	12	11	10
30 - 34	2	1	-	5	6	10	8	17	8	8
35 - 39	-	2	-	1	5	11	6	6	7	2
40 - 49	-	3	1	3	8	15	16	9	7	6
50 - 59	2	-	1	2	4	3	7	2	4	3
60 - 69	-	1	-	-	1	-	-	1	3	5
70 - 79	1	2	2	3	2	1	-	2	-	-
80 a více let	-	-	-	1	1	-	-	-	-	-

Pohyb obyvatel v Městské části Praha 22

	2001	2002	2003	2004	2005	2006	2007	2008	2009	2010
Stav obyvatel k 31.12.	4 636	4 766	4 900	5 021	5 145	5 269	5 668	6 812	7 702	8 366
z toho ženy :	2 399	2 477	2 544	2 610	2 664	2 708	2 887	3 446	3 899	4 219
v tom podle věku:										
0 - 14	724	732	709	713	735	773	841	1 032	1 278	1 466
15 - 64	3 228	3 359	3 513	3 633	3 718	3 791	4 093	4 966	5 576	6 010
65 a více let	684	675	678	675	692	705	734	814	848	890
Stav obyvatel k 1.7.	4 630	4 708	4 825	4 962	5 093	5 257	5 392	6 241	7 236	8 066
z toho ženy :	2 399	2 443	2 513	2 579	2 649	2 724	2 758	3 164	3 661	4 062
Průměrný věk	39,7	39,7	39,8	40,0	40,1	40,1	39,7	38,3	37,3	36,9
Sňatky	28	29	25	35	24	32	25	27	47	55
v tom podle rodinného stavu snoubenců:										
ženich svobodný	20	15	19	29	18	22	17	22	37	43
rozvedený	6	13	6	6	6	9	6	5	10	11
ovdovělý	2	1	-	-	-	1	2	-	-	1
nevěsta svobodná	16	16	17	27	20	25	15	23	36	45
rozvedená	11	12	7	7	4	7	9	4	10	8
ovdovělá	1	1	1	1	-	-	1	-	1	2
oba svobodní	15	14	16	25	16	19	15	22	34	39
v tom podle pořadí sňatku:										
ženich první	20	15	19	29	18	22	17	22	37	43
druhý	7	12	3	4	4	8	7	3	8	9
třetí a další	1	2	3	2	2	2	1	2	2	3
nevěsta první	16	16	17	27	20	25	15	23	36	45
druhý	10	8	7	6	4	4	7	1	11	9
třetí a další	2	5	1	2	-	3	3	3	-	1
Rozvody	20	10	16	14	18	17	22	19	14	26
v tom podle pořadí rozvodu:										
muži první	16	8	12	11	16	15	17	14	13	24
druhý	4	2	3	3	1	2	4	4	1	2
třetí a další	-	-	1	-	1	-	1	1	-	-
ženy první	19	8	12	11	15	14	17	18	14	24
druhý	1	2	4	2	3	3	5	1	-	2
třetí a další	-	-	-	1	-	-	-	-	-	-
v tom podle délky trvání manželství:										
0 - 4 let	6	3	4	3	1	2	6	6	2	7
5 - 9	2	2	3	4	2	6	4	6	1	3
10 - 14	6	1	4	3	2	1	5	2	2	4
15 a více let	6	4	5	4	13	8	7	5	9	12
v tom podle počtu nezletilých dětí:										
bez dětí	11	6	6	8	11	7	14	6	5	10
1	4	3	8	5	5	4	1	10	5	14
2	5	1	2	1	2	5	6	3	2	2
3 a více	-	-	-	-	-	1	1	-	2	-
Narození celkem	48	33	48	58	65	68	77	91	142	159
Živě narození	48	33	48	57	63	68	77	91	142	159
v tom:										
muži	26	20	27	27	36	32	40	47	79	95
ženy	22	13	21	30	27	36	37	44	63	64
v tom podle pořadí dítěte:										
první	23	17	24	31	30	41	35	48	75	91
druhé	17	11	18	17	21	18	33	32	58	57
třetí	7	4	4	8	9	7	7	9	8	9
čtvrté a další	1	1	2	1	3	2	2	2	1	2
v tom podle věku matky :										
do 14 let	-	-	-	-	-	-	-	-	-	-
15 - 19	1	2	1	-	1	2	2	-	-	1
20 - 24	12	5	8	11	8	6	6	3	11	11
25 - 29	20	15	23	20	27	28	20	30	50	50
30 - 34	10	7	9	15	20	23	35	39	56	73
35 - 39	3	4	6	8	6	9	12	15	19	23
40 a více let	2	-	1	3	1	-	2	4	6	1
v tom podle rodinného stavu matky :										
svobodná	10	7	11	11	14	16	19	15	30	39
vdaná	36	24	36	43	44	50	54	70	105	115
rozvedená	2	2	1	3	5	2	2	6	6	4
ovdovělá	-	-	-	-	-	-	2	-	1	1

	2001	2002	2003	2004	2005	2006	2007	2008	2009	2010
Potraty			1	1	1	-	1	1	8	9
v tom podle druhu:										
samovolné	.	.	1	-	1	-	-	-	3	2
umělé přerušení těhotenství	.	.	-	1	-	-	1	1	5	7
v tom podle věku ženy:										
do 14 let	.	.	-	-	-	-	-	-	-	-
15 - 19	.	.	-	-	-	-	-	-	2	-
20 - 24	.	.	-	1	1	-	-	-	-	1
25 - 29	.	.	1	-	-	-	-	-	1	-
30 - 34	.	.	-	-	-	-	-	1	3	1
35 - 39	.	.	-	-	-	-	1	-	-	6
40 a více let	.	.	-	-	-	-	-	-	2	1
umělá přerušení těhotenství										
v tom podle pořadí:										
první	.	.	-	1	-	-	-	1	3	2
druhé	.	.	-	-	-	-	-	-	2	3
třetí	.	.	-	-	-	-	1	-	-	-
čtvrté a další	.	.	-	-	-	-	-	-	-	2
z toho ze zdravotních důvodů:	.	.	-	-	-	-	-	-	1	-
Zemřeli celkem	57	50	50	50	33	40	52	41	57	53
v tom ve věku:										
0 let	-	-	-	-	-	-	-	1	-	1
z toho do 28 dní	-	-	-	-	-	-	-	1	-	-
1 - 4	-	-	-	-	-	-	-	-	-	-
5 - 9	-	-	1	-	-	-	-	-	-	-
10 - 14	-	-	-	-	-	-	-	-	-	-
15 - 19	-	-	-	-	1	-	-	-	-	1
20 - 29	-	-	1	-	-	-	2	-	1	-
30 - 39	2	-	-	-	-	-	1	2	2	-
40 - 49	-	2	1	2	1	1	1	-	3	1
50 - 59	11	9	3	6	7	6	3	4	-	9
60 - 64	5	3	5	4	2	1	6	5	6	3
65 - 69	2	4	3	2	1	1	5	4	6	5
70 - 74	11	8	12	4	4	5	5	2	5	1
75 - 79	16	5	5	14	7	8	9	5	11	9
80 - 84	2	8	7	8	6	12	6	10	13	9
85 a více let	8	11	12	10	4	6	14	8	10	14
Přistěhovalí	130	304	277	270	280	322	650	1 352	1 122	934
z toho ženy:	72	158	139	141	127	147	301	642	547	452
v tom ve věku:										
do 9 let	6	47	11	18	42	33	62	164	168	127
10 - 14	6	18	6	4	8	12	28	41	39	27
15 - 19	6	14	14	6	15	20	30	54	44	34
20 - 24	28	22	25	13	29	30	59	127	77	70
25 - 29	26	33	41	42	54	49	131	259	202	192
30 - 34	8	49	25	28	42	47	112	296	235	185
35 - 39	10	25	32	31	17	40	74	137	117	95
40 - 49	17	33	44	27	40	56	90	154	134	103
50 - 59	18	18	18	22	20	25	41	70	68	49
60 - 69	2	8	9	12	5	6	17	28	31	33
70 - 79	2	4	3	5	5	3	3	16	4	14
80 a více let	-	2	2	2	3	1	3	6	3	5
Vystěhovalí	118	157	141	156	186	226	276	258	317	376
z toho ženy:	57	73	65	76	87	116	131	107	125	167
v tom ve věku:										
do 9 let	21	20	21	21	22	25	40	31	36	47
10 - 14	3	4	5	6	13	9	10	12	13	8
15 - 19	5	7	6	7	10	10	11	8	13	16
20 - 24	11	11	4	7	19	22	28	26	44	38
25 - 29	25	28	20	22	22	35	45	37	42	52
30 - 34	9	12	11	12	26	33	43	35	62	67
35 - 39	8	12	11	9	26	15	32	35	36	45
40 - 49	10	5	15	11	32	40	36	44	40	59
50 - 59	8	9	15	14	10	27	24	18	18	25
60 - 69	6	6	2	4	4	8	4	7	7	10
70 - 79	-	7	3	2	1	1	1	5	1	5
80 a více let	3	2	2	4	1	1	2	-	5	4

Pohyb obyvatel v Městské části Praha-Benice

	2001	2002	2003	2004	2005	2006	2007	2008	2009	2010
Stav obyvatel k 31.12.	345	330	424	436	446	464	465	467	486	519
z toho ženy :	178	171	219	225	225	234	236	240	251	267
v tom podle věku:										
0 - 14	57	59	89	85	82	74	69	68	74	78
15 - 64	252	240	305	318	328	339	337	338	354	380
65 a více let	36	31	30	33	36	51	59	61	58	61
Stav obyvatel k 1.7.	353	334	341	435	434	454	466	468	467	503
z toho ženy :	179	174	175	225	223	228	236	237	240	258
Průměrný věk	38,7	38,3	36,2	37,0	37,4	39,0	39,5	39,9	39,5	39,8
Sňatky	2	4	3	-	1	1	4	5	1	5
v tom podle rodinného stavu snoubenců:										
ženich										
svobodný	1	3	2	-	1	-	2	2	1	4
rozvedený	1	1	1	-	-	1	2	2	-	1
ovdovělý	-	-	-	-	-	-	-	1	-	-
nevěsta										
svobodná	1	4	1	-	1	1	3	4	1	5
rozvedená	1	-	2	-	-	-	1	1	-	-
ovdovělá	-	-	-	-	-	-	-	-	-	-
oba										
svobodní	-	3	1	-	1	-	2	2	1	4
v tom podle pořadí sňatku:										
ženich										
první	1	3	2	-	1	-	2	2	1	4
druhý	1	1	1	-	-	1	2	3	-	1
třetí a další	-	-	-	-	-	-	-	-	-	-
nevěsta										
první	1	4	1	-	1	1	3	4	1	5
druhý	1	-	2	-	-	-	-	1	-	-
třetí a další	-	-	-	-	-	-	1	-	-	-
Rozvody	-	-	1	1	3	1	3	3	-	1
v tom podle pořadí rozvodu:										
muži										
první	-	-	1	1	3	1	1	1	-	1
druhý	-	-	-	-	-	-	2	2	-	-
třetí a další	-	-	-	-	-	-	-	-	-	-
ženy										
první	-	-	-	1	3	1	2	2	-	1
druhý	-	-	1	-	-	-	1	1	-	-
třetí a další	-	-	-	-	-	-	-	-	-	-
v tom podle délky trvání manželství:										
0 - 4 let	-	-	-	-	-	-	2	-	-	-
5 - 9	-	-	-	-	-	1	1	1	-	-
10 - 14	-	-	-	-	2	-	-	-	-	-
15 a více let	-	-	1	1	1	-	-	2	-	1
v tom podle počtu nezletilých dětí:										
bez dětí	-	-	1	1	1	-	2	2	-	-
1	-	-	-	-	1	1	1	1	-	-
2	-	-	-	-	1	-	-	-	-	1
3 a více	-	-	-	-	-	-	-	-	-	-
Narození celkem	3	7	6	4	2	2	2	3	3	3
Živě narození	3	7	6	4	2	2	2	3	3	3
v tom:										
muži	-	4	4	1	1	2	1	2	-	2
ženy	3	3	2	3	1	-	1	1	3	1
v tom podle pořadí dítěte:										
první	-	4	6	3	1	-	1	-	3	1
druhé	3	1	-	1	1	2	1	2	-	-
třetí	-	2	-	-	-	-	-	1	-	2
čtvrté a další	-	-	-	-	-	-	-	-	-	-
v tom podle věku matky :										
do 14 let	-	-	-	-	-	-	-	-	-	-
15 - 19	-	-	-	1	-	-	-	-	-	-
20 - 24	1	1	3	-	1	-	-	-	-	-
25 - 29	2	5	2	1	1	-	-	1	2	-
30 - 34	-	-	-	2	-	-	2	1	1	2
35 - 39	-	1	-	-	-	2	-	1	-	1
40 a více let	-	-	1	-	-	-	-	-	-	-
v tom podle rodinného stavu matky :										
svobodná	-	1	2	1	1	-	-	-	-	1
vdaná	3	6	4	3	1	2	2	3	3	2
rozvedená	-	-	-	-	-	-	-	-	-	-
ovdovělá	-	-	-	-	-	-	-	-	-	-

	2001	2002	2003	2004	2005	2006	2007	2008	2009	2010
Potraty	-	-	-	-	-	1	-	-	-	-
v tom podle druhu:										
samovolné	-	-	-	-	-	-	-	-	-	-
umělé přerušení těhotenství	-	-	-	-	-	1	-	-	-	-
v tom podle věku ženy:										
do 14 let	-	-	-	-	-	-	-	-	-	-
15 - 19	-	-	-	-	-	-	-	-	-	-
20 - 24	-	-	-	-	-	1	-	-	-	-
25 - 29	-	-	-	-	-	-	-	-	-	-
30 - 34	-	-	-	-	-	-	-	-	-	-
35 - 39	-	-	-	-	-	-	-	-	-	-
40 a více let	-	-	-	-	-	-	-	-	-	-
umělá přerušení těhotenství										
v tom podle pořadí:										
první	-	-	-	-	-	1	-	-	-	-
druhé	-	-	-	-	-	-	-	-	-	-
třetí	-	-	-	-	-	-	-	-	-	-
čtvrté a další	-	-	-	-	-	-	-	-	-	-
z toho ze zdravotních důvodů:	-	-	-	-	-	-	-	-	-	-
Zemřeli celkem	4	7	6	-	6	1	3	2	6	4
v tom ve věku:										
0 let	-	-	-	-	-	-	-	-	-	-
z toho do 28 dní	-	-	-	-	-	-	-	-	-	-
1 - 4	-	-	-	-	-	-	-	-	-	-
5 - 9	-	-	-	-	-	-	-	-	-	-
10 - 14	-	-	-	-	-	-	-	-	-	-
15 - 19	-	-	-	-	-	-	-	-	-	-
20 - 29	-	-	-	-	-	-	-	-	-	-
30 - 39	-	-	-	-	-	-	-	-	-	-
40 - 49	1	-	-	-	1	-	-	-	-	1
50 - 59	1	2	1	-	1	-	-	-	-	-
60 - 64	-	1	-	-	-	-	1	-	2	-
65 - 69	1	-	1	-	-	-	-	-	-	1
70 - 74	-	-	-	-	-	1	2	-	-	2
75 - 79	1	-	3	-	1	-	-	2	1	-
80 - 84	-	3	-	-	2	-	-	-	2	-
85 a více let	-	1	1	-	1	-	-	-	1	-
Přistěhovalí	-	-	101	16	25	33	25	17	36	47
z toho ženy:	-	-	54	8	10	16	13	10	15	22
v tom ve věku:										
do 9 let	-	-	19	-	3	2	2	2	8	5
10 - 14	-	-	10	-	1	3	-	2	1	2
15 - 19	-	-	7	-	1	2	3	1	2	3
20 - 24	-	-	5	3	3	-	2	1	-	2
25 - 29	-	-	6	5	2	2	2	1	1	7
30 - 34	-	-	7	1	3	4	2	2	6	5
35 - 39	-	-	12	1	3	4	2	2	5	6
40 - 49	-	-	23	2	4	6	8	5	5	3
50 - 59	-	-	7	3	2	1	3	1	6	12
60 - 69	-	-	3	1	3	3	-	-	2	2
70 - 79	-	-	-	-	-	2	1	-	-	-
80 a více let	-	-	1	-	-	4	-	-	-	-
Vystěhovalí	16	15	7	8	11	16	23	16	14	13
z toho ženy:	9	6	4	5	6	6	10	6	5	4
v tom ve věku:										
do 9 let	1	1	-	-	3	3	2	1	-	-
10 - 14	1	-	1	-	-	2	-	1	1	1
15 - 19	1	2	-	1	-	-	1	2	3	1
20 - 24	4	2	1	2	1	2	4	1	-	2
25 - 29	1	1	1	1	2	3	2	2	-	4
30 - 34	-	3	-	-	3	2	1	2	2	-
35 - 39	2	1	2	2	-	-	2	1	1	-
40 - 49	2	1	2	1	-	4	4	4	2	4
50 - 59	1	1	-	1	2	-	4	-	-	-
60 - 69	1	-	-	-	-	-	2	1	4	1
70 - 79	-	2	-	-	-	-	1	-	-	-
80 a více let	-	-	-	-	-	-	-	1	1	-

Pohyb obyvatel v Městské části Praha-Kolovraty

	2001	2002	2003	2004	2005	2006	2007	2008	2009	2010
Stav obyvatel k 31.12.	1 803	1 941	2 217	2 402	2 525	2 605	2 867	3 066	3 187	3 262
z toho ženy :	924	1 006	1 152	1 244	1 314	1 359	1 492	1 584	1 661	1 694
v tom podle věku:										
0 - 14	325	329	372	421	477	504	586	657	706	754
15 - 64	1 226	1 352	1 584	1 715	1 785	1 829	1 999	2 116	2 166	2 171
65 a více let	252	260	261	266	263	272	282	293	315	337
Stav obyvatel k 1.7.	1 786	1 875	2 139	2 313	2 487	2 567	2 730	2 984	3 125	3 226
z toho ženy :	912	967	1 115	1 199	1 290	1 337	1 418	1 551	1 628	1 683
Průměrný věk	38,2	38,2	37,0	36,6	36,1	36,2	35,8	35,4	35,4	35,4
Sňatky	6	13	12	17	13	16	24	16	14	17
v tom podle rodinného stavu snoubenců:										
ženich										
svobodný	4	9	9	16	11	13	15	11	10	13
rozvedený	2	4	3	1	2	3	9	5	4	4
ovdovělý	-	-	-	-	-	-	-	-	-	-
nevěsta										
svobodná	5	9	10	15	10	10	20	13	11	12
rozvedená	-	4	1	2	3	6	4	3	3	5
ovdovělá	1	-	1	-	-	-	-	-	-	-
oba										
svobodní	4	8	9	14	10	10	15	11	8	9
v tom podle pořadí sňatku:										
ženich										
první	4	9	9	16	11	13	15	11	10	13
druhý	1	4	2	1	2	2	9	3	4	4
třetí a další	1	-	1	-	-	1	-	2	-	-
nevěsta										
první	5	9	10	15	10	10	20	13	11	12
druhý	1	3	2	2	3	6	4	3	2	4
třetí a další	-	1	-	-	-	-	-	-	1	1
Rozvody	7	2	7	6	3	3	10	10	8	12
v tom podle pořadí rozvodu:										
muži										
první	7	1	7	6	3	2	8	7	6	10
druhý	-	1	-	-	-	1	2	3	2	2
třetí a další	-	-	-	-	-	-	-	-	-	-
ženy										
první	6	1	6	6	2	1	9	6	8	11
druhý	1	1	1	-	-	2	1	4	-	1
třetí a další	-	-	-	-	1	-	-	-	-	-
v tom podle délky trvání manželství:										
0 - 4 let	1	2	2	1	-	1	1	4	2	-
5 - 9	3	-	-	1	1	2	4	2	3	3
10 - 14	1	-	-	2	-	-	1	1	1	5
15 a více let	2	-	5	2	2	-	4	3	2	4
v tom podle počtu nezletilých dětí:										
bez dětí	3	1	5	3	2	2	3	6	6	2
1	2	1	2	1	-	-	3	2	1	3
2	2	-	-	2	1	1	4	2	1	6
3 a více	-	-	-	-	-	-	-	-	-	1
Narození celkem	18	10	22	40	57	39	52	61	53	60
Živě narození	18	10	22	40	57	39	52	61	53	60
v tom:										
muži	8	3	10	17	29	20	27	24	24	32
ženy	10	7	12	23	28	19	25	37	29	28
v tom podle pořadí dítěte:										
první	10	5	8	24	26	13	25	25	20	27
druhé	6	5	14	12	27	18	21	28	19	20
třetí	2	-	-	4	4	7	5	6	12	7
čtvrté a další	-	-	-	-	-	1	1	2	2	6
v tom podle věku matky :										
do 14 let	-	-	-	-	-	-	-	-	-	-
15 - 19	-	-	-	-	-	-	1	-	-	-
20 - 24	4	1	5	5	1	-	1	5	1	4
25 - 29	7	6	7	15	29	12	12	12	9	17
30 - 34	6	3	8	18	25	21	28	35	36	25
35 - 39	1	-	2	2	2	6	10	8	6	11
40 a více let	-	-	-	-	-	-	-	1	1	3
v tom podle rodinného stavu matky :										
svobodná	2	1	1	5	8	4	7	9	4	16
vdaná	14	9	21	35	49	31	43	47	47	42
rozvedená	2	-	-	-	-	3	2	5	2	2
ovdovělá	-	-	-	-	-	1	-	-	-	-

	2001	2002	2003	2004	2005	2006	2007	2008	2009	2010
Potraty	-	-	-	-	-	-	-	-	2	2
v tom podle druhu:										
samovolné	-	-	-	-	-	-	-	-	2	-
umělé přerušení těhotenství	-	-	-	-	-	-	-	-	-	2
v tom podle věku ženy:										
do 14 let	-	-	-	-	-	-	-	-	-	-
15 - 19	-	-	-	-	-	-	-	-	-	-
20 - 24	-	-	-	-	-	-	-	-	-	1
25 - 29	-	-	-	-	-	-	-	-	1	-
30 - 34	-	-	-	-	-	-	-	-	1	1
35 - 39	-	-	-	-	-	-	-	-	-	-
40 a více let	-	-	-	-	-	-	-	-	-	-
umělá přerušení těhotenství										
v tom podle pořadí:										
první	-	-	-	-	-	-	-	-	-	1
druhé	-	-	-	-	-	-	-	-	-	1
třetí	-	-	-	-	-	-	-	-	-	-
čtvrté a další	-	-	-	-	-	-	-	-	-	-
z toho ze zdravotních důvodů:	-	-	-	-	-	-	-	-	-	-
Zemřeli celkem	22	10	25	24	14	15	16	20	18	16
v tom ve věku:										
0 let	-	-	-	-	-	-	-	-	-	-
z toho do 28 dní	-	-	-	-	-	-	-	-	-	-
1 - 4	-	-	-	-	-	-	-	-	-	-
5 - 9	-	-	-	-	-	-	-	-	-	-
10 - 14	-	-	-	-	-	-	-	-	-	-
15 - 19	-	-	-	-	-	-	1	-	-	-
20 - 29	1	-	-	-	-	-	1	-	-	-
30 - 39	1	-	-	-	-	-	-	-	-	-
40 - 49	-	1	1	3	-	-	1	1	-	-
50 - 59	6	2	4	1	-	1	1	3	3	1
60 - 64	2	-	2	4	4	-	3	1	3	1
65 - 69	-	-	-	2	-	1	-	2	1	1
70 - 74	3	2	6	6	1	3	-	-	3	1
75 - 79	3	3	2	1	3	2	2	4	2	3
80 - 84	1	1	6	4	-	6	2	3	6	2
85 a více let	5	1	4	3	6	2	5	6	-	7
Přistěhovalí	85	153	316	203	153	139	297	242	160	134
z toho ženy:	41	85	163	101	87	69	153	109	79	65
v tom ve věku:										
do 9 let	16	19	44	24	32	27	62	42	32	31
10 - 14	8	4	11	16	5	6	7	9	10	4
15 - 19	1	9	6	9	6	2	13	10	6	3
20 - 24	8	17	30	6	14	6	15	13	11	8
25 - 29	12	30	94	33	27	18	37	41	15	13
30 - 34	7	21	46	16	19	24	58	47	22	16
35 - 39	7	12	21	19	12	12	34	32	21	15
40 - 49	7	13	20	20	19	26	35	23	24	27
50 - 59	7	11	19	14	14	7	20	15	5	10
60 - 69	4	1	5	6	3	4	12	5	7	4
70 - 79	5	5	1	6	1	4	3	4	3	1
80 a více let	2	3	3	1	1	3	1	1	4	2
Vystěhovalí	32	15	37	34	73	83	71	84	74	103
z toho ženy:	17	7	18	17	39	36	36	45	27	52
v tom ve věku:										
do 9 let	4	2	5	3	4	13	10	14	10	16
10 - 14	1	-	-	1	5	2	4	2	1	6
15 - 19	-	-	1	-	4	4	1	3	1	3
20 - 24	6	2	3	1	7	8	6	5	6	1
25 - 29	7	3	8	11	9	17	14	11	12	15
30 - 34	-	1	5	3	6	13	13	19	7	15
35 - 39	3	-	2	3	8	6	5	8	12	14
40 - 49	3	2	4	2	14	11	11	8	16	19
50 - 59	2	1	1	4	11	4	3	9	7	8
60 - 69	1	-	2	-	1	2	3	3	1	4
70 - 79	-	-	1	1	3	1	1	1	1	2
80 a více let	-	1	3	-	1	2	-	1	-	-

Pohyb obyvatel v Městské části Praha-Královice

	2001	2002	2003	2004	2005	2006	2007	2008	2009	2010
Stav obyvatel k 31.12.	258	258	263	278	322	321	332	334	314	319
z toho ženy :	125	124	127	132	137	137	141	139	137	144
v tom podle věku:										
0 - 14	20	24	29	33	35	39	42	42	42	50
15 - 64	200	192	192	202	243	240	246	250	221	213
65 a více let	38	42	42	43	44	42	44	42	51	56
Stav obyvatel k 1.7.	262	252	258	271	314	321	324	327	325	321
z toho ženy :	127	121	123	128	136	133	138	138	138	145
Průměrný věk	43,3	43,1	42,8	42,4	41,5	41,3	41,7	41,9	43,0	42,3
Sňatky	-	1	1	-	1	1	1	2	2	2
v tom podle rodinného stavu snoubenců:										
ženich										
svobodný	-	1	-	-	1	1	1	2	2	2
rozvedený	-	-	1	-	-	-	-	-	-	-
ovdovělý	-	-	-	-	-	-	-	-	-	-
nevěsta										
svobodná	-	1	-	-	1	1	1	-	-	2
rozvedená	-	-	1	-	-	-	-	2	2	-
ovdovělá	-	-	-	-	-	-	-	-	-	-
oba										
svobodní	-	1	-	-	1	1	1	-	-	2
v tom podle pořadí sňatku:										
ženich										
první	-	1	-	-	1	1	1	2	2	2
druhý	-	-	1	-	-	-	-	-	-	-
třetí a další	-	-	-	-	-	-	-	-	-	-
nevěsta										
první	-	1	-	-	1	1	1	-	-	2
druhý	-	-	1	-	-	-	-	2	2	-
třetí a další	-	-	-	-	-	-	-	-	-	-
Rozvody	-	1	-	-	-	1	2	1	1	-
v tom podle pořadí rozvodu:										
muži										
první	-	1	-	-	-	1	2	1	1	-
druhý	-	-	-	-	-	-	-	-	-	-
třetí a další	-	-	-	-	-	-	-	-	-	-
ženy										
první	-	1	-	-	-	1	1	1	1	-
druhý	-	-	-	-	-	-	1	-	-	-
třetí a další	-	-	-	-	-	-	-	-	-	-
v tom podle délky trvání manželství:										
0 - 4 let	-	-	-	-	-	-	-	-	-	-
5 - 9	-	-	-	-	-	-	2	1	1	-
10 - 14	-	-	-	-	-	-	-	-	-	-
15 a více let	-	1	-	-	-	1	-	-	-	-
v tom podle počtu nezletilých dětí:										
bez dětí	-	-	-	-	-	-	1	1	-	-
1	-	1	-	-	-	-	1	-	-	-
2	-	-	-	-	-	1	-	-	1	-
3 a více	-	-	-	-	-	-	-	-	-	-
Narození celkem	2	2	3	3	3	3	4	3	-	5
Živě narození	2	2	3	3	3	3	4	3	-	5
v tom:										
muži	1	1	2	2	2	2	4	1	-	2
ženy	1	1	1	1	1	1	-	2	-	3
v tom podle pořadí dítěte:										
první	2	1	2	3	1	-	2	3	-	2
druhé	-	1	1	-	1	3	2	-	-	3
třetí	-	-	-	-	1	-	-	-	-	-
čtvrté a další	-	-	-	-	-	-	-	-	-	-
v tom podle věku matky :										
do 14 let	-	-	-	-	-	-	-	-	-	-
15 - 19	-	-	-	-	-	-	-	-	-	-
20 - 24	2	1	1	1	1	-	-	-	-	1
25 - 29	-	-	-	1	2	1	2	2	-	3
30 - 34	-	1	-	1	-	2	2	1	-	1
35 - 39	-	-	1	-	-	-	-	-	-	-
40 a více let	-	-	1	-	-	-	-	-	-	-
v tom podle rodinného stavu matky :										
svobodná	1	1	1	3	1	1	2	1	-	3
vdaná	1	1	1	-	2	2	2	2	-	2
rozvedená	-	-	1	-	-	-	-	-	-	-
ovdovělá	-	-	-	-	-	-	-	-	-	-

	2001	2002	2003	2004	2005	2006	2007	2008	2009	2010
Potraty	-	-	-	-	-	-	1	-	-	1
v tom podle druhu:										
samovolné	-	-	-	-	-	-	-	-	-	-
umělé přerušeni těhotenství	-	-	-	-	-	-	1	-	-	1
v tom podle věku ženy:										
do 14 let	-	-	-	-	-	-	-	-	-	-
15 - 19	-	-	-	-	-	-	-	-	-	-
20 - 24	-	-	-	-	-	-	-	-	-	-
25 - 29	-	-	-	-	-	-	1	-	-	1
30 - 34	-	-	-	-	-	-	-	-	-	-
35 - 39	-	-	-	-	-	-	-	-	-	-
40 a více let	-	-	-	-	-	-	-	-	-	-
umělá přerušeni těhotenství										
v tom podle pořadí:										
první	-	-	-	-	-	-	1	-	-	1
druhé	-	-	-	-	-	-	-	-	-	-
třetí	-	-	-	-	-	-	-	-	-	-
čtvrté a další	-	-	-	-	-	-	-	-	-	-
z toho ze zdravotních důvodů:	-	-	-	-	-	-	-	-	-	-
Zemřeli celkem	5	3	2	1	2	4	2	4	2	2
v tom ve věku:										
0 let	-	-	-	-	-	-	-	-	-	-
z toho do 28 dní	-	-	-	-	-	-	-	-	-	-
1 - 4	-	-	-	-	-	-	-	-	-	-
5 - 9	-	-	-	-	-	-	-	-	-	-
10 - 14	-	-	-	-	-	-	-	-	-	-
15 - 19	-	-	-	-	-	-	-	-	-	-
20 - 29	-	-	-	-	-	-	-	-	-	-
30 - 39	-	-	-	-	-	-	-	1	-	-
40 - 49	1	-	-	-	-	-	-	-	-	-
50 - 59	-	1	-	-	1	-	-	-	-	1
60 - 64	1	-	1	-	-	-	-	-	-	-
65 - 69	-	-	-	-	-	-	-	-	-	-
70 - 74	-	1	-	-	-	1	1	2	-	1
75 - 79	1	1	-	-	-	-	1	-	1	-
80 - 84	1	-	1	1	-	2	-	-	1	-
85 a více let	1	-	-	-	1	1	-	1	-	-
Přistěhovalí	8	19	10	18	59	29	24	24	12	21
z toho ženy:	3	9	6	6	7	8	9	11	7	12
v tom ve věku:										
do 9 let	1	5	3	3	3	3	1	-	2	7
10 - 14	-	2	-	1	-	1	-	1	-	-
15 - 19	1	-	-	-	3	1	-	1	1	1
20 - 24	1	-	-	1	8	8	3	6	1	2
25 - 29	3	2	1	2	6	1	1	6	2	2
30 - 34	1	2	3	4	9	2	6	4	2	3
35 - 39	-	2	-	1	15	5	7	1	1	3
40 - 49	-	1	2	1	14	5	2	3	-	2
50 - 59	-	1	1	1	1	2	2	2	1	-
60 - 69	1	-	-	-	-	-	2	-	-	1
70 - 79	-	-	-	-	-	1	-	-	-	-
80 a více let	-	1	-	1	-	-	-	-	2	-
Vystěhovalí	10	18	6	5	16	29	15	21	30	19
z toho ženy:	7	11	3	2	2	7	4	12	9	6
v tom ve věku:										
do 9 let	2	2	-	1	-	1	1	3	-	1
10 - 14	2	-	-	-	-	-	1	-	-	-
15 - 19	-	-	-	-	-	-	1	-	-	1
20 - 24	-	4	2	-	5	8	2	3	7	2
25 - 29	3	1	-	1	3	2	1	3	1	2
30 - 34	-	2	-	-	2	2	4	4	5	2
35 - 39	-	-	-	2	1	5	2	5	3	1
40 - 49	1	2	1	-	5	6	3	2	12	6
50 - 59	-	3	2	-	-	3	-	-	2	2
60 - 69	-	-	-	-	-	1	1	-	-	1
70 - 79	-	-	-	1	-	-	-	1	-	1
80 a více let	1	-	1	-	-	-	-	-	-	-

Pohyb obyvatel v Městské části Praha-Nedvězí

	2001	2002	2003	2004	2005	2006	2007	2008	2009	2010
Stav obyvatel k 31.12.	230	224	222	220	225	238	240	249	261	250
z toho ženy :	120	116	115	113	113	117	117	121	124	122
v tom podle věku:										
0 - 14	25	23	23	18	22	24	24	30	35	36
15 - 64	175	172	171	174	175	189	190	195	200	189
65 a více let	30	29	28	28	28	25	26	24	26	25
Stav obyvatel k 1.7.	229	231	226	225	223	239	243	241	258	262
z toho ženy :	119	120	117	116	113	120	118	118	124	127
Průměrný věk	39,8	41,0	41,3	41,5	41,8	41,2	41,6	40,5	40,0	40,5
Sňatky	1	2	1	1	-	2	1	5	2	1
v tom podle rodinného stavu snoubenců:										
ženich										
svobodný	-	2	1	-	-	2	1	1	1	-
rozvedený	1	-	-	1	-	-	-	3	1	1
ovdovělý	-	-	-	-	-	-	-	1	-	-
nevěsta										
svobodná	-	2	1	1	-	1	1	2	1	-
rozvedená	1	-	-	-	-	1	-	3	1	1
ovdovělá	-	-	-	-	-	-	-	-	-	-
oba										
svobodní	-	2	1	-	-	1	1	1	1	-
v tom podle pořadí sňatku:										
ženich										
první	-	2	1	-	-	2	1	1	1	-
druhý	1	-	-	1	-	-	-	3	1	1
třetí a další	-	-	-	-	-	-	-	1	-	-
nevěsta										
první	-	2	1	1	-	1	1	2	1	-
druhý	1	-	-	-	-	1	-	3	-	1
třetí a další	-	-	-	-	-	-	-	-	1	-
Rozvody	1	-	1	1	1	1	-	1	1	-
v tom podle pořadí rozvodu:										
muži										
první	-	-	1	-	1	-	-	1	1	-
druhý	1	-	-	1	-	1	-	-	-	-
třetí a další	-	-	-	-	-	-	-	-	-	-
ženy										
první	-	-	1	1	-	-	-	1	1	-
druhý	1	-	-	-	1	1	-	-	-	-
třetí a další	-	-	-	-	-	-	-	-	-	-
v tom podle délky trvání manželství:										
0 - 4 let	1	-	-	-	-	-	-	-	-	-
5 - 9	-	-	-	-	-	-	-	-	1	-
10 - 14	-	-	-	1	-	1	-	-	-	-
15 a více let	-	-	1	-	1	-	-	1	-	-
v tom podle počtu nezletilých dětí:										
bez dětí	1	-	-	-	-	1	-	-	1	-
1	-	-	-	-	1	-	-	1	-	-
2	-	-	1	1	-	-	-	-	-	-
3 a více	-	-	-	-	-	-	-	-	-	-
Narození celkem	3	-	4	1	4	2	1	3	8	8
Živě narození	3	-	4	1	4	2	1	3	8	8
v tom:										
muži	2	-	3	1	3	1	1	2	7	2
ženy	1	-	1	-	1	1	-	1	1	6
v tom podle pořadí dítěte:										
první	1	-	3	1	2	-	1	2	3	4
druhé	1	-	-	-	2	2	-	1	4	3
třetí	-	-	-	-	-	-	-	-	1	1
čtvrté a další	1	-	1	-	-	-	-	-	-	-
v tom podle věku matky :										
do 14 let	-	-	-	-	-	-	-	-	-	-
15 - 19	-	-	-	-	-	-	-	-	-	-
20 - 24	-	-	-	-	1	-	-	-	-	-
25 - 29	-	-	3	1	1	1	1	-	3	4
30 - 34	3	-	1	-	1	-	-	3	4	2
35 - 39	-	-	-	-	1	1	-	-	1	2
40 a více let	-	-	-	-	-	-	-	-	-	-
v tom podle rodinného stavu matky :										
svobodná	-	-	-	-	-	-	1	-	2	3
vdaná	3	-	4	1	3	2	-	3	6	4
rozvedená	-	-	-	-	1	-	-	-	-	1
ovdovělá	-	-	-	-	-	-	-	-	-	-

	2001	2002	2003	2004	2005	2006	2007	2008	2009	2010
Potraty	-	-	-	1	-	-	-	-	-	-
v tom podle druhu:										
samovolné	-	-	-	1	-	-	-	-	-	-
umělé přerušeni těhotenství	-	-	-	-	-	-	-	-	-	-
v tom podle věku ženy:										
do 14 let	-	-	-	-	-	-	-	-	-	-
15 - 19	-	-	-	-	-	-	-	-	-	-
20 - 24	-	-	-	1	-	-	-	-	-	-
25 - 29	-	-	-	-	-	-	-	-	-	-
30 - 34	-	-	-	-	-	-	-	-	-	-
35 - 39	-	-	-	-	-	-	-	-	-	-
40 a více let	-	-	-	-	-	-	-	-	-	-
umělá přerušeni těhotenství										
v tom podle pořadí:										
první	-	-	-	-	-	-	-	-	-	-
druhé	-	-	-	-	-	-	-	-	-	-
třetí	-	-	-	-	-	-	-	-	-	-
čtvrté a další	-	-	-	-	-	-	-	-	-	-
z toho ze zdravotních důvodů:	-	-	-	-	-	-	-	-	-	-
Zemřeli celkem	1	1	1	5	1	4	5	6	1	4
v tom ve věku:										
0 let	-	-	-	-	-	-	-	-	-	-
z toho do 28 dní	-	-	-	-	-	-	-	-	-	-
1 - 4	-	-	-	-	-	-	-	-	-	-
5 - 9	-	-	-	-	-	-	-	-	-	-
10 - 14	-	-	-	-	-	-	-	-	-	-
15 - 19	-	-	-	-	-	-	-	-	-	-
20 - 29	-	-	-	-	-	-	-	-	-	-
30 - 39	-	-	-	-	-	-	-	-	-	-
40 - 49	-	-	-	-	-	-	-	-	-	-
50 - 59	1	-	-	2	-	-	1	-	-	-
60 - 64	-	-	-	-	1	-	2	-	-	1
65 - 69	-	-	-	-	-	1	-	1	1	-
70 - 74	-	-	-	1	-	-	-	-	-	1
75 - 79	-	-	-	-	-	-	1	2	-	-
80 - 84	-	-	1	1	-	1	-	-	-	-
85 a více let	-	1	-	1	-	2	1	3	-	2
Přistěhovalí	3	3	1	10	14	20	18	18	11	6
z toho ženy:	-	-	-	5	5	10	7	8	6	4
v tom ve věku:										
do 9 let	-	-	-	-	1	-	3	3	1	-
10 - 14	-	-	-	-	2	2	-	1	-	-
15 - 19	1	-	-	1	-	3	-	2	1	-
20 - 24	1	1	-	-	2	1	1	-	1	3
25 - 29	-	1	-	-	-	4	3	3	3	-
30 - 34	1	-	-	-	1	-	3	2	1	-
35 - 39	-	-	-	-	2	4	1	1	1	1
40 - 49	-	-	-	2	3	2	4	5	2	-
50 - 59	-	-	-	3	2	4	2	1	-	1
60 - 69	-	-	-	1	1	-	1	-	1	1
70 - 79	-	-	-	-	-	-	-	-	-	-
80 a více let	-	-	-	-	-	-	-	-	-	-
Vystěhovalí	8	8	6	8	12	5	12	6	6	21
z toho ženy:	2	4	2	6	6	3	6	2	4	9
v tom ve věku:										
do 9 let	-	1	2	-	-	-	2	1	1	6
10 - 14	-	-	-	-	1	-	1	-	-	-
15 - 19	-	2	-	-	1	-	2	-	1	-
20 - 24	-	1	-	-	4	1	1	-	1	1
25 - 29	-	1	1	3	1	1	-	2	1	7
30 - 34	-	1	1	-	1	-	1	1	-	3
35 - 39	-	-	-	1	1	1	3	-	-	1
40 - 49	1	2	-	-	3	1	-	1	1	2
50 - 59	-	-	-	3	-	1	2	1	1	-
60 - 69	3	-	-	-	-	-	-	-	-	-
70 - 79	2	-	-	-	-	-	-	-	-	1
80 a více let	-	-	1	-	-	-	-	-	-	-