

T6 **Vinařství a chmelařství**
Viticulture and Hop cultivation

01 Tab. 6. Vinařství a chmelařství
Tab. 6. Viticulture and Hop cultivation

02 Graf 6.1 Sklizňová plocha, hektarový výnos - réva vinná
Graph 6.1 Harvested area, per hectare yield - Grapevine

03 Graf 6.2 Sklizeň vinných hroznů
Graph 6.2 Grape harvest

04 Graf 6.3 Sklizňová plocha, hektarový výnos - chmel
Graph 6.3 Harvested area, per hectare yield - Hops

05 Graf 6.4 Sklizeň chmele
Graph 6.4 Hop harvest

Tab. 6 Vinařství a chmelařství^{*)}
Viticulture and Hop cultivation^{)}*

Rok Year	Réva vinná Grapevine			Chmel Hops		
	sklízňová plocha Harvested area	hektarový výnos Per hectare yield	sklizeň Harvest	sklízňová plocha Harvested area	hektarový výnos Per hectare yield	sklizeň Harvest
	ha	t/ha	t	ha	t/ha	t
1945	5 609	3,24	18 170	-	-	-
1946	5 523	5,10	28 170	7 745	0,70	5 444
1947	5 702	4,19	23 900	7 763	0,60	4 686
1948	5 718	2,82	16 108	7 828	0,64	4 989
1949	5 629	2,25	12 655	7 932	0,55	4 397
1950	5 743	3,36	19 306	7 185	0,74	5 320
1951	5 524	3,08	17 001	7 634	0,67	5 119
1952	5 393	1,06	5 718	9 585	0,38	3 669
1953	5 954	1,30	7 744	9 743	0,58	5 628
1954	6 147	3,65	22 408	9 435	0,55	5 181
1955	6 378	2,67	17 052	8 823	0,69	6 131
1956	6 413	3,64	23 347	8 642	0,57	4 903
1957	5 745	3,42	19 639	8 036	0,60	4 821
1958	4 251	5,56	23 649	7 300	0,89	6 507
1959	5 059	1,67	8 429	7 511	0,79	5 949
1960	5 654	1,91	10 782	8 032	0,91	7 299
1961	5 473	2,88	15 740	8 286	0,70	5 839
1962	5 399	2,02	10 903	8 674	0,81	7 029
1963	5 301	3,18	16 859	8 924	1,00	8 896
1964	5 468	5,78	31 620	8 971	0,75	6 718
1965	5 580	1,96	10 915	8 957	0,79	7 074
1966	5 904	3,43	20 244	8 987	1,00	8 945
1967	6 168	4,97	30 634	8 832	0,80	7 029
1968	6 409	6,61	42 379	8 729	0,93	8 107
1969	6 798	5,73	38 921	8 521	1,21	10 298
1970	7 026	6,13	43 099	8 423	1,18	9 976
1971	7 637	5,38	41 078	8 493	0,84	7 167
1972	8 318	7,10	59 087	8 543	1,19	10 175
1973	9 018	7,34	66 162	8 541	1,15	9 805
1974	9 539	5,05	48 153	8 912	0,79	7 007
1975	10 044	7,80	78 323	9 328	1,08	10 085
1976	10 451	7,75	81 014	9 673	0,93	9 020
1977	11 116	8,04	89 414	9 623	1,17	11 243
1978	11 110	6,88	76 423	9 740	0,94	9 159
1979	11 417	6,64	75 773	9 927	1,07	10 600
1980	11 760	7,05	82 917	10 122	0,86	8 680

Tab. 6 Vinařství a chmelářství^{*)}
Viticulture and Hop cultivation^{)}*

Rok Year	Réva vinná <i>Grapevine</i>			Chmel <i>Hops</i>		
	sklizeňová plocha <i>Harvested area</i>	hektarový výnos <i>Per hectare yield</i>	sklizeň <i>Harvest</i>	sklizeňová plocha <i>Harvested area</i>	hektarový výnos <i>Per hectare yield</i>	sklizeň <i>Harvest</i>
	ha	t/ha	t	ha	t/ha	t
1981	12 266	4,32	52 965	10 143	1,14	11 560
1982	12 704	7,55	95 863	9 941	1,11	10 990
1983	12 425	9,29	115 402	9 922	1,06	10 504
1984	12 928	6,14	79 327	10 068	0,92	9 309
1985	12 794	0,34	4 408	10 328	1,11	11 479
1986	12 405	3,15	39 047	9 253	0,99	9 194
1987	12 093	3,01	36 344	10 352	1,01	10 484
1988	11 565	6,59	76 226	10 372	1,35	14 044
1989	11 253	4,56	51 316	10 468	1,03	10 794
1990	11 122	7,30	81 152	10 435	0,90	9 437
1991	11 233	7,01	78 711	10 385	0,95	9 827
1992	11 028	7,12	78 475	10 522	0,81	8 536
1993	9 559	5,36	51 209	10 574	0,89	9 417
1994	10 331	6,25	64 522	10 687	0,89	9 489
1995	10 679	3,99	42 620	10 115	0,98	9 889
1996	11 540	6,04	69 694	9 436	1,07	10 125
1997	11 183	3,20	35 758	7 475	0,99	7 415
1998	11 232	4,91	55 172	5 633	0,87	4 896
1999	11 110	6,04	67 073	6 012	1,07	6 434
2000	11 236	5,96	66 937	6 095	0,80	4 865
2001	11 317	6,04	68 346	6 075	1,09	6 622
2002	10 794	5,25	56 682	5 968	1,08	6 442
2003	11 825	5,70	67 412	5 942	0,93	5 527
2004	12 967	5,38	69 733	5 838	1,08	6 311
2005	14 247	4,39	62 597	5 672	1,38	7 831
2006	15 519	3,71	57 635	5 414	1,01	5 453
2007	17 008	5,82	99 029	5 389	1,04	5 631
2008	16 302	6,03	98 323	5 335	1,27	6 753
2009	16 089	4,27	68 737	5 307	1,25	6 616
2010	15 991	2,87	45 923	5 210	1,49	7 772
2011	16 006	5,70	91 253	4 632	1,31	6 088
2012	15 667	3,83	59 990	4 366	0,99	4 338
2013	15 654	4,77	74 721	4 319	1,23	5 330
2014	15 783	4,03	63 533	4 460	1,39	6 202
2015	15 808	5,73	90 608	4 622	1,05	4 843
2016	15 797	4,80	75 905	4 775	1,61	7 712
2017	15 807	5,05	79 774	4 945	1,37	6 797
2018	15 941	6,51	103 704	5 020	1,02	5 126
2019	16 081	4,23	67 956	5 003	1,43	7 145
2020	16 140	5,60	90 376	4 966	1,19	5 925
2021	16 359	5,51	90 059	4 971	1,67	8 306
2022	16 416	5,59	91 764	4 943	0,90	4 452
2023	16 280	4,73	76 976	4 860	1,44	6 997
2024	16 030	4,32	69 279	4 845	1,34	6 494

^{*)} od roku 2002 pouze zemědělský sektor

^{*)} Only the agricultural sector since 2002.

Graf 6.1 Sklizňová plocha, hektarový výnos - réva vinná¹⁾
Harvested area, per hectare yield - Grapevine¹⁾

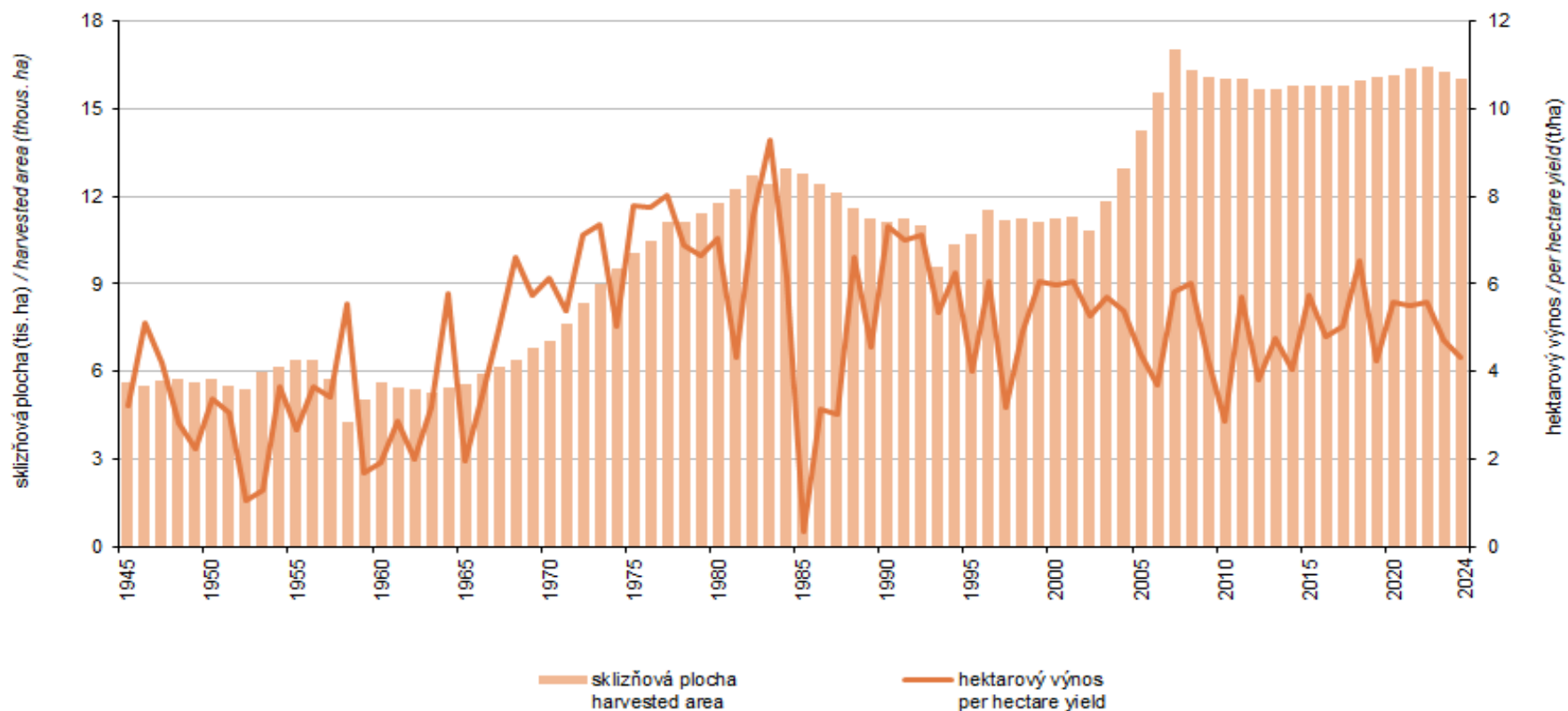

¹⁾ od roku 2002 pouze zemědělský sektor / Only the agricultural sector since 2002.

Zdroj: ČSÚ
 Source: CZSO

Graf 6.2 Sklizeň vinných hroznů^{*)}
Harvest of grapes^{*)}

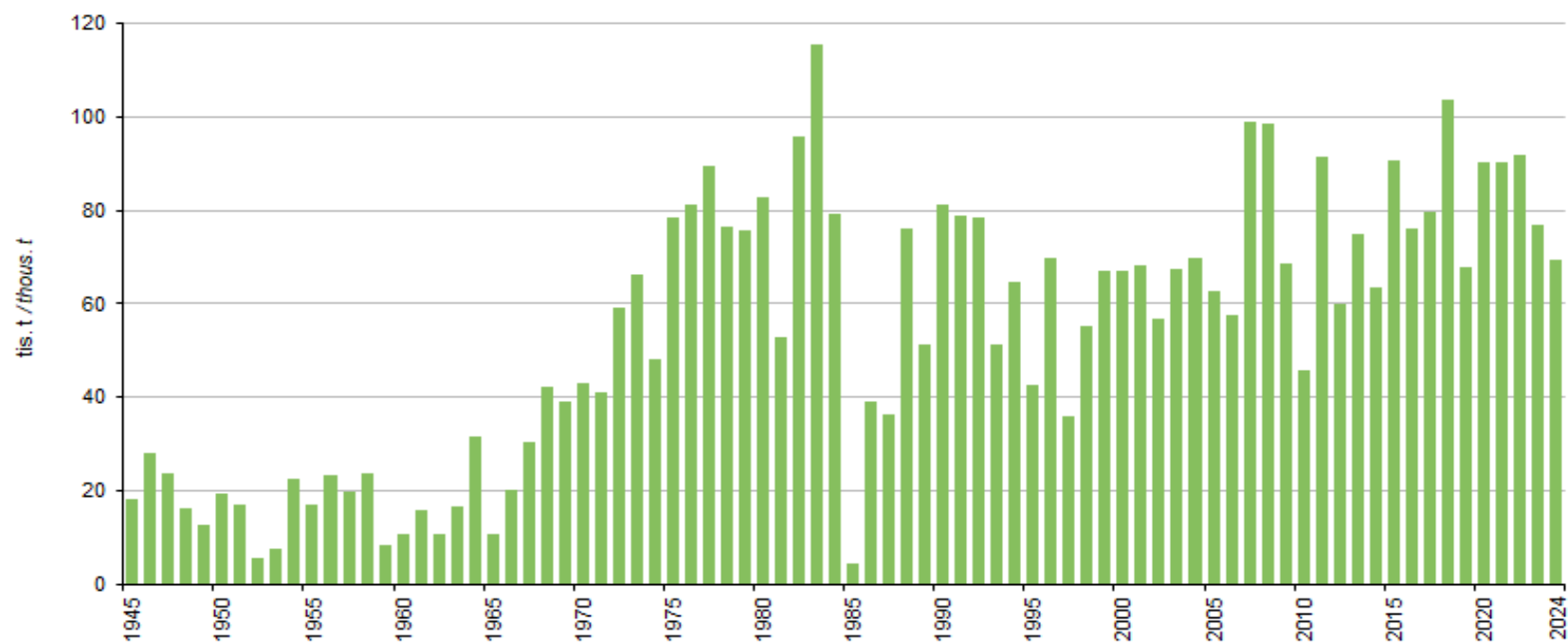

^{*)} od roku 2002 pouze zemědělský sektor / Only the agricultural sector since 2002.

Zdroj: ČSÚ
Source: CZSO

Graf 6.3 Sklizňová plocha, hektarový výnos - chmel^{*)}
Harvested area, per hectare yield - Hops^{)}*

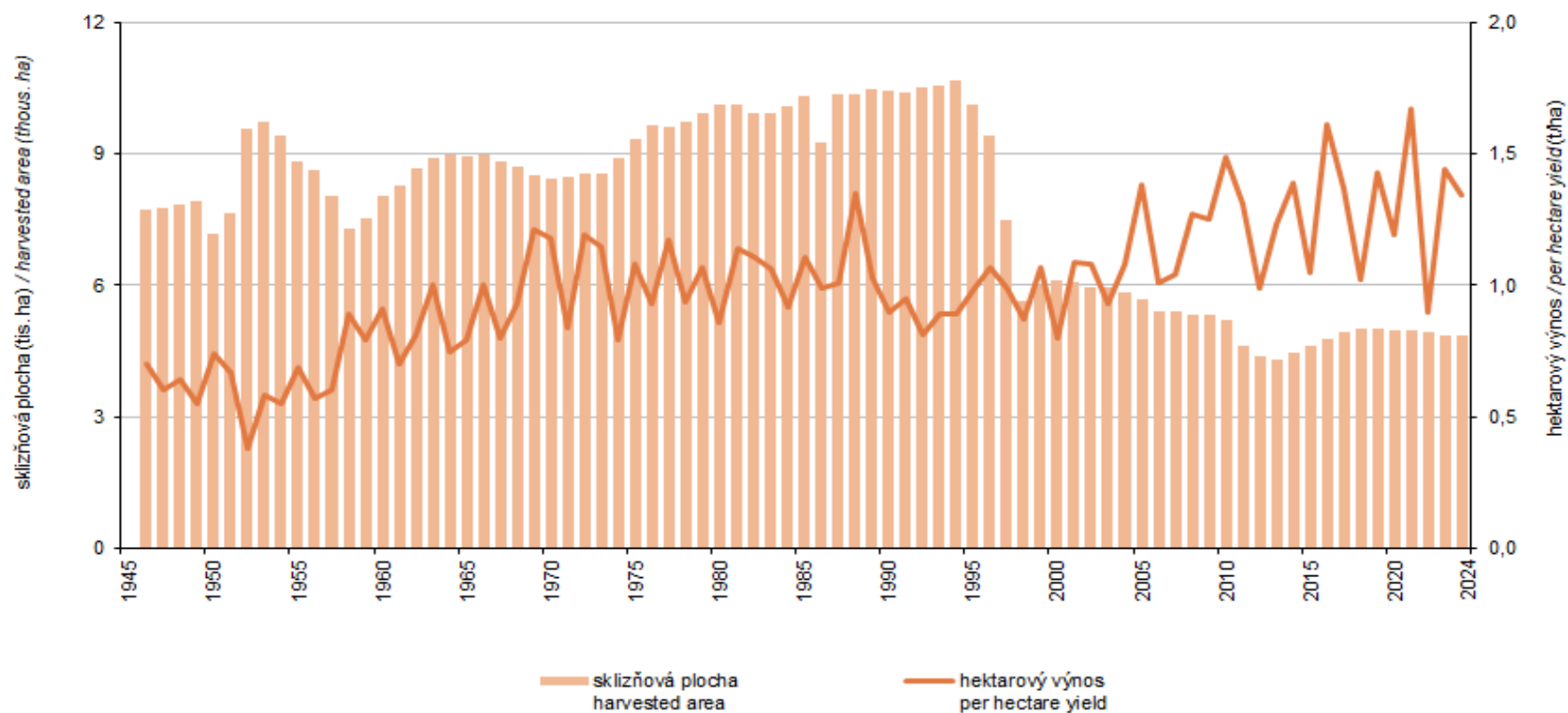

^{*)} od roku 2002 pouze zemědělský sektor / Only the agricultural sector since 2002.

Zdroj: ČSÚ
 Source: CZSO

Graf 6.4 Sklizeň chmele*)
Harvest of hops*)

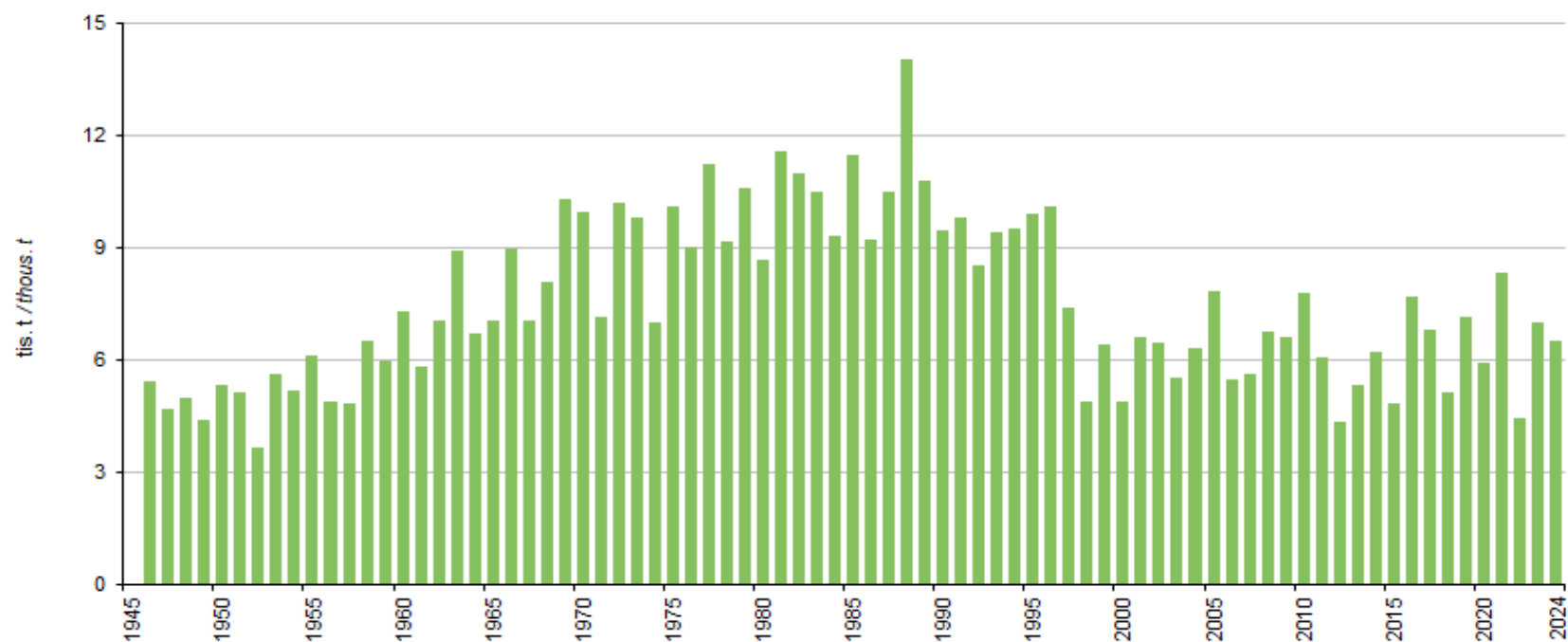

*) od roku 2002 pouze zemědělský sektor / Only the agricultural sector since 2002.

Zdroj: ČSÚ
Source: CZSO